

事業年報

令和4年度

公益財団法人島根県環境保健公社

はじめに

公益財団法人島根県環境保健公社の事業運営につきましては、平素より関係各位のご指導ご協力を賜り厚くお礼申し上げます。

当公社は、昭和48年2月の設立以来、「県民の健康増進と福祉の向上に寄与する」を目的に、健診事業と環境事業を二つの柱として、県内全域で事業を実施してまいりました。

令和4年度は、新型コロナウイルス感染症の影響が続く中、感染防止対策を徹底し、安心して受診いただける体制を整えるとともに、タブレットPCを活用した健診を導入し、健診サービスの質の向上と業務の効率化を図りました。また、出雲圏域検査センターにおいては、新型コロナウイルス検査について抗原定量検査に加えてPCR検査を実施することで、県内の感染拡大に迅速に対応しました。

環境事業においては、法改正や人口減少に伴う行政施策の動向に注視しつつ、各種検査・調査の受託確保に努める中で、食品検査は競合の影響で受託数が減少した一方、石綿分析や作業環境測定は堅調に推移しました。また、HACCP制度完全義務化に伴う事業者支援や、普及啓発活動を感染状況に配慮しながら実施し、地域の衛生管理や環境教育の推進に取り組みました。

私たちは、健診・検査を受けやすい体制づくりに配慮すると共に、中山間地や離島を含む島根県全域における県民の健康増進と福祉の向上に寄与するために普及啓発事業や支援強化事業についても積極的に展開し、県民の皆様が安心して暮らせるよう取り組んでいるところです。今後とも、皆様の一層のご指導ご協力を賜りますよう、よろしく願い申し上げます。

最後になりますが、このたび「令和4年度事業年報」を発行する運びとなりましたので、ご高覧の上、ご参考にしていただければ幸いに存じます。

令和7年11月

公益財団法人島根県環境保健公社
理事長 田原 研司

目 次

はじめに

第1章 健康づくり推進事業（健診部門）

- 1 健康づくり推進事業の概要（健診部門）
- 2 地域保健
 - (1) 胃がん検診
 - (2) 子宮がん検診
 - (3) 結核・肺がん検診
 - (4) 大腸がん検診
 - (5) 乳がん検診
 - (6) 特定健康診査
 - (7) 特定保健指導
 - (8) 稼働日数
- 3 学校保健
 - (1) 尿検査
 - (2) 寄生虫検査
 - (3) 心電図検査
 - (4) 血液検査（貧血）
 - (5) 血液検査（脂質）
- 4 職域保健
 - (1) 一般健康診断
 - (2) 特殊健康診断
 - (3) 腸内細菌検査
 - (4) ノロウイルス検査
- 5 総合健診
 - (1) 総合健診センター
- 6 健康づくり支援強化事業

第2章 健康づくり推進事業（環境部門）

- 1 用水検査
- 2 環境検査
- 3 食品検査
- 4 ばい煙測定
- 5 作業環境測定
- 6 各種調査業務

第3章 論文・研究発表及び普及啓発活動

- 1 論文・研究発表
 - (1) 健康づくり事業（健診部門）
 - (2) 健康づくり事業（環境部門）
- 2 普及啓発活動の記録
 - (1) 健康づくり事業（健診部門）
 - (2) 健康づくり事業（環境部門）
 - (3) 募金活動
- 3 精度管理参加一覧
 - (1) 健康づくり事業（健診部門）
 - (2) 健康づくり事業（環境部門）

資料

- 1 組織図
- 2 役員名簿
- 3 職員数
- 4 資格別職員数（延べ人数）
- 5 検診車保有状況

第1章 健康づくり推進事業(健診部門)

第1章 健康づくり推進事業（健診）

1. 健康づくり推進事業の概要

県民の疾病予防と健康増進を目的とし、「地域(住民)」・「職域」・「学校」の各分野において、全ての県民を対象とした様々な形態の健(検)診を実施する事業である。

さらに、県民の健康意識の高まりを受け、より高度な「総合健診」受診の機会も提供する事業である。

①地域保健

健康増進法、がん対策基本法、高齢者の医療の確保に関する法律等、各施策に基づいて、島根県がん対策推進計画に呼応する形で自治体・関係機関との連携を図り、地域住民を対象とした各種がん・結核検診、特定健康診査・特定保健指導を実施し、県民の健康保持増進に寄与した。

②職域保健

労働安全衛生法、じん肺法等に基づき、県内の労働者の健康の保持増進と疾病の早期発見、有害物質などによる健康被害の予防を目的に健康診断等を実施した。事業所を巡回することで労働者の受診機会の利便性を図るとともに、健康指導及び健康教育も実施した。

③学校保健

県内の児童生徒等の健康維持増進に寄与するため、学校保健安全法等に基づき各種健診(検診)・検査を実施した。また、各教育委員会と連携を図り、学校等を巡回することで、児童生徒等の受診機会の利便性を図った。

④臨床検査

学校給食・福祉施設調理関係従事者、食品製造関係従事者等を対象に、学校給食衛生管理基準、大量調理施設衛生管理マニュアルなどに基づき、腸内細菌検査及びノロウイルス検査などを実施した。

⑤総合健診

人間ドックを中心に総合健診の需要が高まっており、高度で充実した医療機器等により得られた健康データをもとに、生活習慣病の予防のほか、健康管理について助言を行った。

⑥保健指導・栄養指導・健康教育

生活習慣病の予備群に対して、健康診断結果の理解・健康状態の把握、あるいは生活習慣における課題に自ら気づくことによって健康管理を実践し、健康的な生活を維持できるよう保健指導・栄養指導・健康教育等によって支援した。

2. 地域保健

(1) 胃がん検診

①受診件数

全体の受診件数は26,416件で、男女別で見ると、男性が16,346件(全体を占める割合は61.9%)、女性が10,070件(38.1%)で男性が約6割を占めている。事業所での受診件数と市町村住民での受診件数をみると、事業所では21,055件(79.7%)、住民分は5,361件(20.3%)である。事業所の件数が全体の約8割を占める。

年齢別の受診状況を見ると、40～49歳が7,766件(29.4%)と最も多く、50～59歳が6,513件(24.7%)と続いている。

各保健所別の受診状況を見ると、松江保健所管内が7,744件(29.3%)と最も多く、最も少ないのは隠岐保健所管内で1,127件(4.3%)である。

②要精検率

全体の要精検率は5.3%(要精検者数は1,391件)。男女別にみると、男性が5.8%(945件)、女性が4.4%(446件)となっており、男性の方が女性と比べ、1.4ポイント高い。

事業所分が4.8%(1,008件)、住民分は7.1%(383件)である。

保健所別にみると、最も高いのは隠岐保健所管内で6.2%(70件)、最も低いのは松江保健所管内で4.8%(370件)である。その差は1.4ポイントである。

③精検受診率

全体の精検受診率は 64.1% (精検受診者数は 892 件)。事業所分は 56.6% (571 件)、住民分は 83.8% (321 件)。事業所と住民の精検受診率には 27.2 ポイントの開きがある。

男女別にみると、男性が 60.0% (567 件)、女性が 72.9% (325 件) と女性の方が 12.9 ポイント高い。

また、保健所別では最も高いのが、隠岐保健所管内で 82.9% (58 件)、一方最も低いのが浜田保健所管内で 56.4% (198 件) とその差は 26.5 ポイントである。保健所別の精検受診率に開きが生じている。

④発見がん数

全体の発見がん数は 14 件 (早期がん 9 件、進行がん 5 件) でがん発見率 0.05%。

事業所分は 8 件 (早期 6 件、進行 2 件) で 0.04%。住民分は 6 件 (早期 3 件、進行 3 件) で 0.11% である。

男女別にみると、男性は 11 件 (早期 7 件、進行 4 件) でがん発見率は 0.07%。女性は 3 件 (早期 2 件、進行 1 件) で 0.03%。

年齢別にみると、発見がん数が多いのは 60～69 歳が 6 件 (早期 3 件、進行 3 件) である。がん発見率については 50 歳代以下の年齢層ではいずれも 0.02% 以下であるが、70～79 歳で 0.16%、80 歳以上で 0.20% と高年齢層での高さが目立つ。

保健所別にみると、松江保健所管内が 4 件 (早期 3 件、進行 1 件) でがん発見率 0.05%、雲南保健所管内が 2 件 (早期 1 件、進行 1 件) で 0.11%、浜田保健所管内が 6 件 (早期 3 件、進行 3 件) で 0.10%、益田保健所管内が 2 件 (早期 2 件、進行 0 件) で 0.06% である。

(2) 子宮頸がん検診

①受診件数

全体の受診件数は 6,297 件。事業所での受診件数と市町村住民での受診件数をみると、事業所では 1,613 件 (全体を占める割合は 25.6%)、住民分は 4,684 件 (74.4%) である。住民の件数が全体の 75% 程度を占めている。

年齢別の受診状況をみると、60～69 歳が 1,442 件 (22.9%)、40～49 歳が 1,350 件 (21.4%) であり、60 歳以上の受診者は 2,592 件で全体の 41.2% を占める。一方 40 歳未満の受診者数は 1,156 件 (18.4%) とおよそ 2 割でしかない。

各保健所別の受診状況をみると、松江保健所管内が 1,949 件 (31.0%)、益田保健所管内 1,290 件 (20.5%)、浜田保健所管内 1,056 件 (16.8%) が多い。その一方で出雲保健所管内は 58 件 (0.9%)、隠岐保健所管内 282 件 (4.5%) と少ない。

②要精検率

全体の要精検率は 1.7% (要精検者数は 105 件)。

年齢別にみると、20～29 歳が 3.1% (11 件)、30～39 歳が 3.0% (24 件)、40～49 歳が 2.4% (33 件) と 40 歳代までの要精検率が高い。一方 50 歳以上は 1.2% 以下と低く、高年齢層に比べ、若年齢層の要精検率の高さが目立つ。

保健所別にみると、最も高いのは出雲保健所管内で 3.4% (2 件)、次いで浜田保健所管内 2.2% (23 件) と続いている。

③精検受診率

全体の精検受診率は 86.7% (精検受診者数は 91 件)。事業所分は 78.6% (22 件)、住民分は 89.6% (69 件)。

④発見がん数

全体の発見がん数は 1 件である。

(3) 結核・肺がん検診

結核検診分 (肺がん数)

①受診件数

全体の受診件数は 12,370 件で、男女別でみると、男性が 4,451 件 (全体を占める割合は 36.0%)、女性が 7,919 件 (64.0%) で女性が全体の約 6 割を占めている。事業所での受診件数と市町村住民での受診件数をみると、事業所では 8,247 件 (66.7%)、住民分は 4,123 件 (33.3%) である。

年齢別の受診状況をみると、80 歳以上が 5,017 件 (40.6%)、70～79 歳が 2,877 件 (23.3%)、60～69 歳が 1,348 件 (10.9%) で 60 歳以上は 9,242 件と全体の 70% 以上を占めている。

各保健所別の受診状況をみると、益田保健所管内が4,837件(39.1%)と最も多く、最も少ないのは隠岐保健所管内で313件(2.5%)である。

②要精検率

全体の要精検率は4.1%(要精検者数は508件)。男女別にみると、男性が3.6%(159件)、女性が4.4%(349件)。事業所分では5.1%(417件)、住民分では2.2%(91件)である。

保健所別にみると、高いのは雲南保健所管内で10.6%(45件)、松江保健所管内で7.9%(167件)である。最も低いのは県央保健所管内で1.2%(14件)である。

③精検受診率

全体の精検受診率は60.4%(精検受診者数は307件)。事業所分は57.3%(239件)、住民分は74.7%(68件)。事業所と住民の精検受診率には17.4ポイントの開きが生じている。

男女別にみると、男性が59.1%(94件)、女性が61.0%(213件)と女性が約1.9ポイント高い。

また、保健所別では高いのが、雲南保健所管内で80.0%(36件)である。一方最も低いのが松江保健所管内で47.3%(79件)である。

④発見がん数

全体の発見がん数は9件でがん発見率0.07%である。事業所分は6件(がん発見率0.07%)、住民分は3件(0.07%)である。また、男性は5件(0.11%)、女性は4件(0.05%)である。

年齢別にみると、70~79歳が3件(0.10%)、80歳以上が5件(0.10%)など、高齢年齢層で多く発見されている。

保健所別にみると、松江保健所管内で2件(0.09%)、出雲保健所管内で2件(0.08%)、益田保健所管内で3件(0.06%)、隠岐保健所管内で2件(0.64%)のがんが発見されている。

肺がん検診分

①受診件数

全体の受診件数は33,234件で、男女別でみると、男性が13,907件(全体を占める割合は41.8%)、女性が19,327件(58.2%)で女性が約6割を占めている。事業所での受診件数と市町村住民での受診件数をみると、事業所では3,634件(10.9%)、住民分は29,600件(89.0%)である。住民の件数が全体の9割近くを占めている。

年齢別の受診状況をみると、多い順に70~79歳が13,491件(40.6%)、80歳以上が8,731件(26.3%)、60~69歳が5,724件(17.2%)と60歳以上が全体の8割を超えている。

各保健所別の受診状況をみると、松江保健所管内で9,105件(全体を占める割合は27.4%)、県央保健所管内7,816件(23.5%)が多く、最も少ないのは益田保健所管内で2,161件(6.5%)である。

②要精検率

全体の要精検率は4.8%(要精検者数は1,603件)。男女別にみると、男性が5.1%(709件)、女性が4.6%(894件)。事業所分では1.8%(67件)、住民分では5.2%(1,536件)である。

保健所別にみると、高いのは出雲保健所管内で7.4%(309件)、低いのは隠岐保健所管内で3.4%(83件)である。

③精検受診率

全体の精検受診率は86.5%(精検受診者数は1,387件)。事業所分は65.7%(44件)、住民分は87.4%(1,343件)。男女別にみると、男性が82.7%(586件)、女性が89.6%(801件)である。

また、保健所別では最も高いのが、出雲保健所管内で89.6%(277件)である。一方最も低いのが県央保健所管内で83.3%(245件)である。

④発見がん数

全体の発見がん数は18件でがん発見率は0.05%である。事業所分は0件(がん発見率0.00%)、住民分は18件(0.06%)である。また、男性は12件(0.09%)、女性は6件(0.03%)である。年齢別にみると、発見がん数が多いのは、70~79歳で8件(0.06%)、80歳以上で6件(0.07%)、60~69歳で3件(0.05%)である。

保健所別にみると、松江保健所管内で7件(0.08%)、浜田保健所管内で5件(0.10%)、県央保健所管内で3件(0.04%)、益田保健所管内で2件(0.09%)、雲南保健所管内で1件(0.04%)の肺がんが発見されている。

喀痰細胞診検査分

①受診件数（容器提出数）

全体の受診件数は 610 件で、男女別でみると、男性が 574 件（全体を占める割合は 94.0%）、女性が 36 件（5.9%）で男性が 9 割以上を占めている。事業所での受診件数と市町村住民での受診件数をみると、事業所では 59 件（9.7%）、住民分は 551 件（90.3%）である。

住民の件数が全体の 9 割以上を占めている。

年齢別の受診状況をみると、多い順に 70～79 歳が 286 件（46.9%）、60～69 歳が 164 件（26.9%）で高齢層の受診者が多い。

各保健所別の受診状況をみると、県央保健所管内で 185 件（30.3%）が最も多く、最も少ないのは隠岐保健所管内で 22 件（3.6%）である。

②要精検率

全体の要精検率は 0.002%（要精検者数は 1 件）である。

③精検受診率

要精検者数が 1 件である。

④発見がん数

0 件である。

（４）大腸がん検診

大腸がん検診には、住民を対象に市町村が実施する検診、事業所の職員を対象に実施する検診及び生活習慣病予防健診に含まれる便潜血反応検査がある。

①受診件数

全体の受診件数は 36,011 件で、男女別でみると、男性が 20,936 件（全体を占める割合は 58.1%）、女性が 15,075 件（41.9%）で男性が半数以上を占めている。事業所での受診件数と市町村住民での受診件数をみると、事業所では 29,134 件（80.9%）、住民分は 6,877 件（19.1%）である。事業所の件数が全体の 8 割を占める。

年齢別の受診状況をみると、40～49 歳が 9,490 件（26.4%）と最も多い。

各保健所別の受診状況をみると、松江保健所管内が 11,965 件（33.2%）と最も多く、最も少ないのは隠岐保健所管内で 1,028 件（2.9%）である。

②要精検率

全体の要精検率は 4.3%（要精検者数は 1,537 件）。男女別にみると、男性が 4.5%（944 件）、女性が 3.9%（593 件）となっており、男性の方が女性と比べ、0.6 ポイント高い。事業所分では 4.0%（1,156 件）、住民分では 5.5%（381 件）である。住民が事業所に比べ 1.5 ポイント高くなっている。

年齢別にみると、50～59 歳は 3.8%（348 件）、60～69 歳は 5.0%（408 件）、70～79 歳は 6.5%（256 件）、80 歳以上は 7.4%（95 件）、高齢になるにつれて、要精検率は高くなっている。

保健所別にみると、最も高いのは益田保健所管内の 5.3%（308 件）で、最も低いのは出雲保健所管内で 3.4%（98 件）である。その差は 1.9 ポイントである。

③精検受診率

全体の精検受診率は 53.9%（精検受診者数は 828 件）。事業所分は 46.0%（532 件）、住民分は 77.7%（296 件）。事業所と住民の精検受診率には 31.7 ポイントの開きが生じている。

男女別にみると、男性が 50.3%（475 件）、女性が 59.5%（353 件）と女性の方が高い。

保健所別では、最も高い益田保健所管内が 68.2%（210 件）で約 7 割であるのに対し、雲南保健所管内が最も低く 46.4%（45 件）である。

④発見がん数

全体の発見がん数は 33 件（早期がん 29 件、進行がん 4 件）、がん発見率は 0.09%。事業所分は 19 件（早期がん 16 件、進行がん 3 件）、がん発見率は 0.07%。住民分は 14 件（早期がん 13 件、進行がん 1 件）、がん発見率は 0.20%。男女別にみると、男性は 19 件（早期がん 16 件、進行がん 3 件）、がん発見率は 0.09%。女性は 14 件（早期がん 13 件、進行がん 1 件）、がん発見率は 0.09%。

年齢別にみると、40～49 歳が 1 件（早期がん 1 件、進行がん 0 件）、50～59 歳が 6 件（早期がん 5 件、進行がん 1 件）、60～69 歳が 13 件（早期がん 10 件、進行がん 3 件）、70～79 歳が 10 件（早期がん 10 件、進行がん 0 件）、80 歳以上が 3 件（早期がん 3 件、進行がん 0 件）である。

保健所別にみると、益田保健所管内が11件(早期がん10件、進行がん1件)でがん発見率0.19%、松江保健所管内が8件(早期がん8件、進行がん0件)で0.07%、県央保健所管内が5件(早期がん4件、進行がん1件)で0.09%、浜田保健所管内が2件(早期がん2件、進行がん0件)で0.03%、隠岐保健所管内が2件(早期がん2件、進行がん0件)で0.19%、出雲保健所管内が2件(早期がん2件、進行がん0件)で0.07%、雲南保健所管内が1件(早期がん1件、進行がん0件)で0.05%である。

(5) 乳がん検診

当公社では、検査方法にマンモグラフィを採用している。マンモグラフィとは乳房をX線撮影する方法であり、乳がんの早期発見に効果的な方法で知られている。

①受診件数

全体の受診件数は8,234件。事業所での受診件数と市町村住民での受診件数をみると、事業所では1,650件(全体を占める割合は20.0%)、住民分は6,584件(80.0%)である。

住民の件数が全体の8割程度である。

年齢別の受診状況をみると、60～69歳が2,203件(26.8%)、40～49歳が2,081件(25.3%)と40、60歳代の受診者が多い。

各保健所別の受診状況をみると、松江保健所管内が2,562件(31.1%)、益田保健所管内1,402件(17.0%)、浜田保健所管内1,309件(15.9%)、県央保健所管内1,243件(15.1%)である。

②要精検率

全体の要精検率は3.2%(要精検者数は264件)。

年齢別にみると、20～29歳が4.3%(2件)、40～49歳が4.3%(89件)で要精検率が高い。

保健所別に見ると、最も高いのは出雲保健所管内で4.2%(21件)、最も低いのは県央保健所管内で2.5%(31件)である。

③精検受診率

全体の精検受診率は88.6%(精検受診者数は234件)。事業所分は79.2%(42件)、住民分は91.0%(192件)である。

④発見がん数

全体の発見がん数は30件、がん発見率は0.36%。事業所分は0件でがん発見率は0.00%。

住民分は30件でがん発見率は0.46%。

年齢別にみると、40～49歳で4件(がん発見率0.19%)、50～59歳で4件(0.21%)、60～69歳で13件(0.59%)、70～79歳で7件(0.46%)、80歳以上で2件(0.71%)が発見されている。

保健所別にみると、松江保健所管内で7件(0.27%)、雲南保健所管内で6件(0.96%)、出雲保健所管内で3件(0.59%)、県央保健所管内で2件(0.16%)、浜田保健所管内で7件(0.53%)、益田保健所管内で4件(0.29%)、隠岐保健所管内で1件(0.18%)である。

松江保健所

性別	一次検診結果										精密検査結果									
	受診者数	要精検者数	要精検率	精検受診者数	精検受診率	進行がん	早期がん	がん以外の疾患(延べ数)					計	異常なし	がん疑い	結果不明	陽性反応適中 度	がん発見率		
								隆起性病変	胃潰瘍	十二指腸潰瘍	慢性胃炎	ビロ/腫 陽性							その他	
男	4,821	235	4.9%	142	60.4%	1	3	11	18	5	53	1	16	104	32	2	0	1.7%	0.08%	
女	2,923	135	4.6%	88	65.2%	0	0	28	5	2	29	2	7	73	15	0	0	0.0%	0.00%	
～19	0	0	0.0%	0	0.0%	0	0	0	0	0	0	0	0	0	0	0	0	0.0%	0.00%	
20～29	16	0	0.0%	0	0.0%	0	0	0	0	0	0	0	0	0	0	0	0	0.0%	0.00%	
30～39	856	30	3.5%	18	60.0%	0	0	5	1	0	6	0	3	15	3	0	0	0.0%	0.00%	
40～49	2,576	80	3.1%	44	55.0%	0	0	5	3	1	13	2	5	29	15	0	0	0.0%	0.00%	
50～59	2,120	87	4.1%	50	57.5%	0	1	10	4	1	12	0	8	35	14	0	0	1.1%	0.05%	
60～69	1,431	92	6.4%	55	59.8%	0	1	8	7	2	20	0	6	43	10	1	0	1.1%	0.07%	
70～79	587	60	10.2%	45	75.0%	1	1	9	5	2	19	1	1	37	5	1	0	3.3%	0.34%	
80～	158	21	13.3%	18	85.7%	0	0	2	3	1	12	0	0	18	0	0	0	0.0%	0.00%	
事業所	6,794	297	4.4%	167	56.2%	0	2	28	16	5	51	2	20	122	41	2	0	0.7%	0.03%	
住民	950	73	7.7%	63	86.3%	1	1	11	7	2	31	1	3	55	6	0	0	2.7%	0.21%	
合計	7,744	370	4.8%	230	62.2%	1	3	39	23	7	82	3	23	177	47	2	0	1.1%	0.05%	

雲南保健所

性別	一次検診結果										精密検査結果									
	受診者数	要精検者数	要精検率	精検受診者数	精検受診率	進行がん	早期がん	がん以外の疾患(延べ数)					計	異常なし	がん疑い	結果不明	陽性反応適中 度	がん発見率		
								隆起性病変	胃潰瘍	十二指腸潰瘍	慢性胃炎	ビロ/腫 陽性							その他	
男	1,235	72	5.8%	45	62.5%	0	0	4	7	0	18	1	6	36	9	0	0	0.0%	0.00%	
女	573	37	6.5%	30	81.1%	1	1	5	1	2	10	1	2	21	6	1	0	5.4%	0.35%	
～19	0	0	0.0%	0	0.0%	0	0	0	0	0	0	0	0	0	0	0	0	0.0%	0.00%	
20～29	0	0	0.0%	0	0.0%	0	0	0	0	0	0	0	0	0	0	0	0	0.0%	0.00%	
30～39	136	4	2.9%	3	75.0%	0	0	1	0	0	2	0	0	3	0	0	0	0.0%	0.00%	
40～49	521	18	3.5%	14	77.8%	0	0	3	1	0	4	0	1	9	5	0	0	0.0%	0.00%	
50～59	444	19	4.3%	9	47.4%	0	0	0	0	1	3	0	0	4	5	0	0	0.0%	0.00%	
60～69	447	32	7.2%	22	68.8%	1	0	2	4	1	9	1	2	19	1	1	0	3.1%	0.22%	
70～79	214	27	12.6%	19	70.4%	0	0	2	3	0	7	1	4	17	2	0	0	0.0%	0.00%	
80～	46	9	19.6%	8	88.9%	0	1	1	0	0	3	0	1	5	2	0	0	11.1%	2.17%	
事業所	1,454	67	4.6%	44	65.7%	0	0	6	5	1	15	1	4	32	11	1	0	0.0%	0.00%	
住民	354	42	11.9%	31	73.8%	1	1	3	3	1	13	1	4	25	4	0	0	4.8%	0.56%	
合計	1,808	109	6.0%	75	68.8%	1	1	9	8	2	28	2	8	57	15	1	0	1.8%	0.11%	

出雲保健所

性別	一次検診結果										精密検査結果									
	受診者数	要精検者数	要精検率	精検受診者数	精検受診率	進行がん	早期がん	がん以外の疾患(延べ数)					異常なし	がん疑い	結果不明	陽性反応適中 度	がん発見率			
								隆起性病変	胃潰瘍	十二指腸潰瘍	慢性胃炎	ピロリ菌陽性						その他	計	
男	2,048	114	5.6%	67	58.8%	0	0	9	8	1	31	0	4	53	14	0	0.0%			
女	1,305	50	3.8%	36	72.0%	0	0	7	3	1	17	0	4	32	4	0	0.0%			
～19	0	0	0.0%	0	0.0%	0	0	0	0	0	0	0	0	0	0	0	0.0%			
20～29	5	0	0.0%	0	0.0%	0	0	0	0	0	0	0	0	0	0	0	0.0%			
30～39	276	6	2.2%	4	66.7%	0	0	1	2	1	0	0	0	4	0	0	0.0%			
40～49	855	20	2.3%	12	60.0%	0	0	2	1	0	4	0	0	7	5	0	0.0%			
50～59	726	31	4.3%	19	61.3%	0	0	4	3	1	7	0	2	17	2	0	0.0%			
60～69	638	40	6.3%	17	42.5%	0	0	2	2	0	8	0	1	13	4	0	0.0%			
70～79	598	43	7.2%	33	76.7%	0	0	6	2	0	20	0	2	30	3	0	0.0%			
80～	255	24	9.4%	18	75.0%	0	0	1	1	0	9	0	3	14	4	0	0.0%			
事業所	2,282	102	4.5%	54	52.9%	0	0	9	8	2	21	0	3	43	11	0	0.0%			
住民	1,071	62	5.8%	49	79.0%	0	0	7	3	0	27	0	5	42	7	0	0.0%			
合計	3,353	164	4.9%	103	62.8%	0	0	16	11	2	48	0	8	85	18	0	0.0%			

県央保健所

性別	一次検診結果										精密検査結果									
	受診者数	要精検者数	要精検率	精検受診者数	精検受診率	進行がん	早期がん	がん以外の疾患(延べ数)					異常なし	がん疑い	結果不明	陽性反応適中 度	がん発見率			
								隆起性病変	胃潰瘍	十二指腸潰瘍	慢性胃炎	ピロリ菌陽性						その他	計	
男	1,456	76	5.2%	52	68.4%	0	0	7	4	1	25	0	2	39	12	0	0.0%			
女	1,204	56	4.7%	40	71.4%	0	0	11	0	1	13	0	3	28	10	2	0.0%			
～19	0	0	0.0%	0	0.0%	0	0	0	0	0	0	0	0	0	0	0	0.0%			
20～29	2	0	0.0%	0	0.0%	0	0	0	0	0	0	0	0	0	0	0	0.0%			
30～39	293	4	1.4%	4	100.0%	0	0	1	0	0	2	0	0	3	1	0	0.0%			
40～49	737	24	3.3%	17	70.8%	0	0	4	1	0	7	0	1	13	4	0	0.0%			
50～59	669	31	4.6%	18	58.1%	0	0	5	0	1	4	0	1	11	6	1	0.0%			
60～69	564	43	7.6%	30	69.8%	0	0	3	2	1	16	0	2	24	5	1	0.0%			
70～79	289	23	8.0%	17	73.9%	0	0	3	1	0	9	0	0	13	3	0	0.0%			
80～	106	7	6.6%	6	85.7%	0	0	2	0	0	0	0	1	3	3	0	0.0%			
事業所	2,232	108	4.8%	73	67.6%	0	0	13	3	2	33	0	4	55	16	1	0.0%			
住民	428	24	5.6%	19	79.2%	0	0	5	1	0	5	0	1	12	6	1	0.0%			
合計	2,660	132	5.0%	92	69.7%	0	0	18	4	2	38	0	5	67	22	2	0.0%			

浜田保健所

性別	一次検診結果										精密検査結果									
	受診者数	要精検者数	要精検率	精検受診者数	精検受診率	進行がん	早期がん	がん以外の疾患(延べ数)					異常なし	がん疑い	結果不明	陽性反応適中 度	がん発見率			
								隆起性病変	胃潰瘍	十二指腸潰瘍	慢性胃炎	ピロ/菌 陽性						その他	計	
男	3,823	261	6.8%	130	49.8%	3	3	17	19	2	46	2	4	90	34	0	2.3%	0.16%		
女	2,239	90	4.0%	68	75.6%	0	0	15	3	1	28	4	2	53	15	0	0.0%	0.00%		
～19	1	0	0.0%	0	0.0%	0	0	0	0	0	0	0	0	0	0	0	0.0%	0.00%		
20～29	17	0	0.0%	0	0.0%	0	0	0	0	0	0	0	0	0	0	0	0.0%	0.00%		
30～39	516	10	1.9%	3	30.0%	0	0	0	0	0	0	0	1	1	2	0	0.0%	0.00%		
40～49	1,882	65	3.5%	29	44.6%	0	0	2	1	2	11	0	1	17	12	0	0.0%	0.00%		
50～59	1,509	88	5.8%	41	46.6%	0	0	6	6	0	19	0	1	32	9	0	0.0%	0.00%		
60～69	1,331	119	8.9%	67	56.3%	2	2	10	9	0	22	3	1	45	18	0	3.4%	0.30%		
70～79	643	54	8.4%	46	85.2%	1	1	9	6	0	17	3	2	37	7	0	3.7%	0.31%		
80～	163	15	9.2%	12	80.0%	0	0	5	0	1	5	0	0	11	1	0	0.0%	0.00%		
事業所	4,954	274	5.5%	128	46.7%	2	3	16	15	2	45	4	5	87	36	0	1.8%	0.10%		
住民	1,108	77	6.9%	70	90.9%	1	0	16	7	1	29	2	1	56	13	0	1.3%	0.09%		
合計	6,062	351	5.8%	198	56.4%	3	3	32	22	3	74	6	6	143	49	0	1.7%	0.10%		

益田保健所

性別	一次検診結果										精密検査結果									
	受診者数	要精検者数	要精検率	精検受診者数	精検受診率	進行がん	早期がん	がん以外の疾患(延べ数)					異常なし	がん疑い	結果不明	陽性反応適中 度	がん発見率			
								隆起性病変	胃潰瘍	十二指腸潰瘍	慢性胃炎	ピロ/菌 陽性						その他	計	
男	2,087	125	6.0%	88	70.4%	0	1	10	12	2	39	2	7	72	15	0	0.8%	0.05%		
女	1,132	47	4.2%	35	74.5%	0	1	8	3	2	14	2	2	31	3	0	2.1%	0.09%		
～19	0	0	0.0%	0	0.0%	0	0	0	0	0	0	0	0	0	0	0	0.0%	0.00%		
20～29	5	0	0.0%	0	0.0%	0	0	0	0	0	0	0	0	0	0	0	0.0%	0.00%		
30～39	258	3	1.2%	2	66.7%	0	0	0	0	0	1	0	0	1	1	0	0.0%	0.00%		
40～49	781	36	4.6%	23	63.9%	0	0	3	0	1	7	3	3	17	6	0	0.0%	0.00%		
50～59	744	26	3.5%	18	69.2%	0	0	2	0	1	9	1	0	13	5	0	0.0%	0.00%		
60～69	735	47	6.4%	31	66.0%	0	0	5	5	0	15	0	2	27	4	0	0.0%	0.00%		
70～79	528	45	8.5%	35	77.8%	0	1	6	6	2	14	0	4	32	2	0	2.2%	0.19%		
80～	168	15	8.9%	14	93.3%	0	1	2	4	0	7	0	0	13	0	0	6.7%	0.60%		
事業所	2,245	108	4.8%	69	63.9%	0	1	8	6	3	28	4	4	53	15	0	0.9%	0.04%		
住民	974	64	6.6%	54	84.4%	0	1	10	9	1	25	0	5	50	3	0	1.6%	0.10%		
合計	3,219	172	5.3%	123	71.5%	0	2	18	15	4	53	4	9	103	18	0	1.2%	0.06%		

隠岐保健所

性別	一次検診結果										精密検査結果									
	受診者数	要精検者数	要精検率	精検受診者数	精検受診率	早期がん	進行がん	がん以外の疾患(延べ数)					がん疑い	結果不明	陽性反応適中 度	がん発見率				
								隆起性病変	胃潰瘍	十二指腸潰瘍	慢性胃炎	ピロ/菌 陽性					その他	計		
男	603	44	7.3%	34	77.3%	0	0	1	6	0	12	1	4	24	10	0	0.0%			
女	524	26	5.0%	24	92.3%	0	0	4	2	0	11	1	1	19	5	0	0.0%			
～19	0	0	0.0%	0	0.0%	0	0	0	0	0	0	0	0	0	0	0	0.0%			
20～29	2	1	50.0%	0	0.0%	0	0	0	0	0	0	0	0	0	0	0	0.0%			
30～39	73	2	2.7%	2	100.0%	0	0	0	0	0	0	0	0	0	2	0	0.0%			
40～49	261	6	2.3%	6	100.0%	0	0	0	0	0	2	0	0	2	4	0	0.0%			
50～59	182	6	3.3%	5	83.3%	0	0	0	1	0	2	0	1	4	1	0	0.0%			
60～69	252	18	7.1%	14	77.8%	0	0	0	3	0	5	0	3	11	3	0	0.0%			
70～79	266	27	10.2%	23	85.2%	0	0	3	4	0	8	2	1	18	5	0	0.0%			
80～	91	10	11.0%	8	80.0%	0	0	2	0	0	6	0	0	8	0	0	0.0%			
事業所	651	29	4.5%	23	79.3%	0	0	0	3	0	9	0	3	15	8	0	0.0%			
住民	476	41	8.6%	35	85.4%	0	0	5	5	0	14	2	2	28	7	0	0.0%			
合計	1,127	70	6.2%	58	82.9%	0	0	5	8	0	23	2	5	43	15	0	0.0%			

県外他

性別	一次検診結果										精密検査結果									
	受診者数	要精検者数	要精検率	精検受診者数	精検受診率	早期がん	進行がん	がん以外の疾患(延べ数)					がん疑い	結果不明	陽性反応適中 度	がん発見率				
								隆起性病変	胃潰瘍	十二指腸潰瘍	慢性胃炎	ピロ/菌 陽性					その他	計		
男	273	18	6.6%	9	50.0%	0	0	1	1	0	2	1	1	6	3	0	0.0%			
女	170	5	2.9%	4	80.0%	0	0	1	0	0	2	0	0	3	1	0	0.0%			
～19	0	0	0.0%	0	0.0%	0	0	0	0	0	0	0	0	0	0	0	0.0%			
20～29	1	0	0.0%	0	0.0%	0	0	0	0	0	0	0	0	0	0	0	0.0%			
30～39	83	2	2.4%	2	100.0%	0	0	0	0	0	1	0	0	1	1	0	0.0%			
40～49	153	8	5.2%	6	75.0%	0	0	0	0	0	2	1	1	4	2	0	0.0%			
50～59	119	7	5.9%	4	57.1%	0	0	2	0	0	1	0	0	3	1	0	0.0%			
60～69	80	6	7.5%	1	16.7%	0	0	0	1	0	0	0	0	1	0	0	0.0%			
70～79	7	0	0.0%	0	0.0%	0	0	0	0	0	0	0	0	0	0	0	0.0%			
80～	0	0	0.0%	0	0.0%	0	0	0	0	0	0	0	0	0	0	0	0.0%			
事業所	443	23	5.2%	13	56.5%	0	0	2	1	0	4	1	1	9	4	0	0.0%			
住民	0	0	0.0%	0	0.0%	0	0	0	0	0	0	0	0	0	0	0	0.0%			
合計	443	23	5.2%	13	56.5%	0	0	2	1	0	4	1	1	9	4	0	0.0%			

2022(令和4) 年度 胃がん検診 結果集計表

合 計

性別	一次検診結果				精密検査結果														
	受診者数	要精検者数	要精検率	精検受診者数	精検受診率	進行がん	早期がん	がん以外の疾患(延べ数)							異常なし	がん疑い	結果不明	陽性反応適中 度	がん発見率
								隆起性病変	胃潰瘍	十二指腸潰瘍	慢性胃炎	ピロリ菌 陽性	その他	計					
男	16,346	945	5.8%	567	60.0%	4	7	60	75	11	226	8	44	424	129	2	1	1.2%	0.07%
女	10,070	446	4.4%	325	72.9%	1	2	79	17	9	124	10	21	260	59	3	0	0.7%	0.03%
～19	1	0	0.0%	0	0.0%	0	0	0	0	0	0	0	0	0	0	0	0	0.0%	0.00%
20～29	48	1	2.1%	0	0.0%	0	0	0	0	0	0	0	0	0	0	0	0	0.0%	0.00%
30～39	2,491	61	2.4%	38	62.3%	0	0	8	3	1	12	0	4	28	10	0	0	0.0%	0.00%
40～49	7,766	257	3.3%	151	58.8%	0	0	19	7	4	50	6	12	98	53	0	0	0.0%	0.00%
50～59	6,513	295	4.5%	164	55.6%	0	1	29	14	5	57	1	13	119	43	1	0	0.3%	0.02%
60～69	5,478	397	7.2%	237	59.7%	3	3	30	33	4	95	4	17	183	45	3	0	1.5%	0.11%
70～79	3,132	279	8.9%	218	78.1%	2	3	38	27	4	94	7	14	184	27	1	1	1.8%	0.16%
80～	987	101	10.2%	84	83.2%	0	2	15	8	2	42	0	5	72	10	0	0	2.0%	0.20%
事業所	21,055	1,008	4.8%	571	56.6%	2	6	82	57	15	206	12	44	416	142	4	1	0.8%	0.04%
住民	5,361	383	7.1%	321	83.8%	3	3	57	35	5	144	6	21	268	46	1	0	1.6%	0.11%
合計	26,416	1,391	5.3%	892	64.1%	5	9	139	92	20	350	18	65	684	188	5	1	1.0%	0.05%

1 松江保健所

年齢別	一次検診結果										精密検査結果									
	受診者数	要精検者数	要精検率	精検受診者数	精検受診率	子宮頸がん	がん以外の疾患(延べ数)					異常なし	がん疑い又は未確定	結果不明	陽性反応過剰度	がん発見率				
							AIS	CIN3	CIN2	CIN1	その他						計			
～19	0	0	0.0%	0	0.0%	0	0	0	0	0	0	0	0	0	0	0.0%				
20～29	135	5	3.7%	4	80.0%	0	0	0	0	0	0	3	1	0	0	0.0%				
30～39	259	7	2.7%	5	71.4%	0	1	0	1	0	2	2	1	0	0	0.0%				
40～49	439	11	2.5%	9	81.8%	0	0	0	2	0	2	4	1	2	0	0.0%				
50～59	391	4	1.0%	3	75.0%	0	0	0	0	1	1	1	0	1	0	0.0%				
60～69	380	6	1.6%	5	83.3%	0	1	0	0	1	2	3	0	0	0	0.0%				
70～79	287	1	0.3%	1	100.0%	0	0	0	0	0	0	0	0	1	0	0.0%				
80～	58	1	1.7%	1	100.0%	0	1	0	0	0	1	0	0	0	0	0.0%				
事業所	884	15	1.7%	13	86.7%	0	2	0	0	1	3	8	1	1	0	0.0%				
住民	1,065	20	1.9%	15	75.0%	0	1	2	1	1	5	5	2	3	0	0.0%				
合計	1,949	35	1.8%	28	80.0%	0	3	2	1	2	8	13	3	4	0	0.0%				

2 豊南保健所

年齢別	一次検診結果										精密検査結果									
	受診者数	要精検者数	要精検率	精検受診者数	精検受診率	子宮頸がん	がん以外の疾患(延べ数)					異常なし	がん疑い又は未確定	結果不明	陽性反応過剰度	がん発見率				
							AIS	CIN3	CIN2	CIN1	その他						計			
～19	0	0	0.0%	0	0.0%	0	0	0	0	0	0	0	0	0	0	0.0%				
20～29	12	1	8.3%	1	100.0%	0	0	0	1	0	1	0	0	0	0	0.0%				
30～39	45	3	6.7%	2	66.7%	0	0	0	0	0	0	1	1	0	0	0.0%				
40～49	94	2	2.1%	2	100.0%	0	0	0	0	0	0	1	0	1	0	0.0%				
50～59	90	3	3.3%	3	100.0%	0	0	0	0	0	0	1	0	2	0	0.0%				
60～69	168	3	1.8%	3	100.0%	0	0	2	1	0	3	0	0	0	0	0.0%				
70～79	163	0	0.0%	0	0.0%	0	0	0	0	0	0	0	0	0	0	0.0%				
80～	39	0	0.0%	0	0.0%	0	0	0	0	0	0	0	0	0	0	0.0%				
事業所	23	1	4.3%	1	100.0%	0	0	0	0	0	0	0	1	0	0	0.0%				
住民	588	11	1.9%	10	90.9%	0	0	0	2	2	4	3	0	3	0	0.0%				
合計	611	12	2.0%	11	91.7%	0	0	2	2	0	4	3	1	3	0	0.0%				

3 出雲保健所

年齢別	一次検診結果										精密検査結果									
	受診者数	要精検者数	要精検率	精検受診者数	精検受診率	子宮頸がん	がん以外の疾患(延べ数)					異常なし	がん疑い又は未確定	結果不明	陽性反応過半数	がん発見率				
							AIS	CIN3	CIN2	CIN1	その他						計			
							0	0	0	0	0						0			
～19	0	0	0.0%	0	0.0%	0	0	0	0	0	0	0	0	0	0.0%					
20～29	4	0	0.0%	0	0.0%	0	0	0	0	0	0	0	0	0	0.0%					
30～39	18	1	5.6%	1	100.0%	0	0	0	0	0	1	0	0	0	0.0%					
40～49	15	0	0.0%	0	0.0%	0	0	0	0	0	0	0	0	0	0.0%					
50～59	11	1	9.1%	0	0.0%	0	0	0	0	0	0	0	0	0	0.0%					
60～69	10	0	0.0%	0	0.0%	0	0	0	0	0	0	0	0	0	0.0%					
70～79	0	0	0.0%	0	0.0%	0	0	0	0	0	0	0	0	0	0.0%					
80～	0	0	0.0%	0	0.0%	0	0	0	0	0	0	0	0	0	0.0%					
事業所	58	2	3.4%	1	50.0%	0	0	0	0	0	1	0	0	0	0.0%					
住民	0	0	0.0%	0	0.0%	0	0	0	0	0	0	0	0	0	0.0%					
合計	58	2	3.4%	1	50.0%	0	0	0	0	0	1	0	0	0	0.0%					

4 県央保健所

年齢別	一次検診結果										精密検査結果									
	受診者数	要精検者数	要精検率	精検受診者数	精検受診率	子宮頸がん	がん以外の疾患(延べ数)					異常なし	がん疑い又は未確定	結果不明	陽性反応過半数	がん発見率				
							AIS	CIN3	CIN2	CIN1	その他						計			
							0	0	0	0	0						0			
～19	0	0	0.0%	0	0.0%	0	0	0	0	0	0	0	0	0	0.0%					
20～29	67	1	1.5%	1	100.0%	0	0	0	1	0	1	0	0	0	0.0%					
30～39	135	2	1.5%	2	100.0%	1	0	0	0	1	1	0	0	0	0.74%					
40～49	202	3	1.5%	3	100.0%	0	0	0	2	0	2	1	0	0	0.0%					
50～59	194	1	0.5%	1	100.0%	0	1	0	0	0	1	0	0	0	0.0%					
60～69	272	3	1.1%	3	100.0%	0	0	0	0	1	1	0	1	1	0.0%					
70～79	117	2	1.7%	1	50.0%	0	0	0	0	0	0	0	0	1	0.0%					
80～	7	0	0.0%	0	0.0%	0	0	0	0	0	0	0	0	0	0.0%					
事業所	40	0	0.0%	0	0.0%	0	0	0	0	0	0	0	0	0	0.0%					
住民	954	12	1.3%	11	91.7%	1	0	1	0	3	2	6	1	2	8.3%					
合計	994	12	1.2%	11	91.7%	1	0	1	0	3	2	6	1	2	8.3%					

5 浜田保健所

年齢別	一次検診結果										精密検査結果									
	受診者数	要精検者数	要精検率	精検受診者数	精検受診率	子宮頸がん	がん以外の疾患(延べ数)				異常なし	がん疑い又は未確定	結果不明	陽性反応過半数	がん発見率					
							AIS	CIN3	CIN2	CIN1						その他	計			
～19	0	0	0.0%	0	0.0%	0	0	0	0	0	0	0	0	0	0.0%					
20～29	58	3	5.2%	3	100.0%	0	0	0	0	1	1	2	0	0	0.0%					
30～39	124	7	5.6%	7	100.0%	0	5	0	0	1	6	0	0	1	0.0%					
40～49	225	7	3.1%	7	100.0%	0	1	1	1	1	4	2	0	1	0.0%					
50～59	211	3	1.4%	2	66.7%	0	0	1	0	1	2	0	0	0	0.0%					
60～69	267	2	0.7%	2	100.0%	0	0	0	0	1	1	1	0	0	0.0%					
70～79	160	1	0.6%	1	100.0%	0	0	1	0	0	1	0	0	0	0.0%					
80～	11	0	0.0%	0	0.0%	0	0	0	0	0	0	0	0	0	0.0%					
事業所	357	7	2.0%	6	85.7%	0	2	1	0	1	4	1	0	1	0.0%					
住民	699	16	2.3%	16	100.0%	0	4	2	1	4	11	4	0	1	0.0%					
合計	1,056	23	2.2%	22	95.7%	0	6	3	1	5	15	5	0	2	0.0%					

6 益田保健所

年齢別	一次検診結果										精密検査結果									
	受診者数	要精検者数	要精検率	精検受診者数	精検受診率	子宮頸がん	がん以外の疾患(延べ数)				異常なし	がん疑い又は未確定	結果不明	陽性反応過半数	がん発見率					
							AIS	CIN3	CIN2	CIN1						その他	計			
～19	0	0	0.0%	0	0.0%	0	0	0	0	0	0	0	0	0	0.0%					
20～29	57	1	1.8%	1	100.0%	0	0	0	0	1	1	0	0	0	0.0%					
30～39	158	3	1.9%	2	66.7%	0	0	0	0	0	0	0	1	1	0.0%					
40～49	283	7	2.5%	7	100.0%	0	0	0	1	1	2	1	1	3	0.0%					
50～59	243	0	0.0%	0	0.0%	0	0	0	0	0	0	0	0	0	0.0%					
60～69	289	2	0.7%	2	100.0%	0	0	0	0	0	0	0	0	2	0.0%					
70～79	211	1	0.5%	1	100.0%	0	0	0	0	0	0	1	0	0	0.0%					
80～	49	0	0.0%	0	0.0%	0	0	0	0	0	0	0	0	0	0.0%					
事業所	184	2	1.1%	1	50.0%	0	0	0	0	0	0	1	0	0	0.0%					
住民	1,106	12	1.1%	12	100.0%	0	0	0	1	2	3	1	2	6	0.0%					
合計	1,290	14	1.1%	13	92.9%	0	0	0	1	2	3	2	2	6	0.0%					

7 隠岐保健所

年齢別	一次検診結果										精密検査結果											
	受診者数	要精検者数	要精検率	精検受診者数	精検受診率	子宮頸がん					がん以外の疾患(延べ数)					異常なし	がん疑い又は未確定	結果不明	陽性反応過半数	がん発見率		
						子宮頸がん	AIS	CIN3	CIN2	CIN1	その他	計	異常なし	がん疑い又は未確定	結果不明						陽性反応過半数	がん発見率
～19	0	0	0.0%	0	0.0%	0	0	0	0	0	0	0	0	0	0	0	0	0	0.0%	0.00%		
20～29	18	0	0.0%	0	0.0%	0	0	0	0	0	0	0	0	0	0	0	0	0	0.0%	0.00%		
30～39	49	1	2.0%	1	100.0%	0	0	0	0	0	0	0	0	0	1	0	0	0	0.0%	0.00%		
40～49	77	3	3.9%	2	66.7%	0	0	1	0	0	0	0	0	0	1	0	0	0	0.0%	0.00%		
50～59	42	1	2.4%	1	100.0%	0	0	0	0	0	0	0	0	0	1	0	0	0	0.0%	0.00%		
60～69	48	1	2.1%	1	100.0%	0	0	0	0	0	0	0	0	0	0	1	0	0	0.0%	0.00%		
70～79	44	0	0.0%	0	0.0%	0	0	0	0	0	0	0	0	0	0	0	0	0	0.0%	0.00%		
80～	4	0	0.0%	0	0.0%	0	0	0	0	0	0	0	0	0	0	0	0	0	0.0%	0.00%		
事業所	10	0	0.0%	0	0.0%	0	0	0	0	0	0	0	0	0	0	0	0	0	0.0%	0.00%		
住民	272	6	2.2%	5	83.3%	0	0	1	0	0	0	0	0	1	1	3	0	0	0.0%	0.00%		
合計	282	6	2.1%	5	83.3%	0	0	1	0	0	0	0	0	1	1	3	0	0	0.0%	0.00%		

8 県外他

年齢別	一次検診結果										精密検査結果											
	受診者数	要精検者数	要精検率	精検受診者数	精検受診率	子宮頸がん					がん以外の疾患(延べ数)					異常なし	がん疑い又は未確定	結果不明	陽性反応過半数	がん発見率		
						子宮頸がん	AIS	CIN3	CIN2	CIN1	その他	計	異常なし	がん疑い又は未確定	結果不明						陽性反応過半数	がん発見率
～19	0	0	0.0%	0	0.0%	0	0	0	0	0	0	0	0	0	0	0	0	0	0.0%	0.00%		
20～29	2	0	0.0%	0	0.0%	0	0	0	0	0	0	0	0	0	0	0	0	0	0.0%	0.00%		
30～39	15	0	0.0%	0	0.0%	0	0	0	0	0	0	0	0	0	0	0	0	0	0.0%	0.00%		
40～49	15	0	0.0%	0	0.0%	0	0	0	0	0	0	0	0	0	0	0	0	0	0.0%	0.00%		
50～59	17	1	5.9%	0	0.0%	0	0	0	0	0	0	0	0	0	0	0	0	0	0.0%	0.00%		
60～69	8	0	0.0%	0	0.0%	0	0	0	0	0	0	0	0	0	0	0	0	0	0.0%	0.00%		
70～79	0	0	0.0%	0	0.0%	0	0	0	0	0	0	0	0	0	0	0	0	0	0.0%	0.00%		
80～	0	0	0.0%	0	0.0%	0	0	0	0	0	0	0	0	0	0	0	0	0	0.0%	0.00%		
事業所	57	1	1.8%	0	0.0%	0	0	0	0	0	0	0	0	0	0	0	0	0	0.0%	0.00%		
住民	0	0	0.0%	0	0.0%	0	0	0	0	0	0	0	0	0	0	0	0	0	0.0%	0.00%		
合計	57	1	1.8%	0	0.0%	0	0	0	0	0	0	0	0	0	0	0	0	0	0.0%	0.00%		

2022(令和4) 年度 子宮頸がん検診 結果集計表

合 計

	一次検診結果										精密検査結果									
	受診者数	要精検者数	要精検率	精検受診者数	精検受診率	子宮頸がん	がん以外の疾患(延べ数)			計	異常なし	がん疑い又は未確定	結果不明	陽性反応過半数	がん発見率					
							AIS	CIN3	CIN2							CIN1	その他			
年齢別	~19	0	0	0	0.0%	0	0	0	0	0	0	0	0	0.0%	0.00%					
	20~29	353	11	10	3.1%	0	0	0	2	2	4	5	1	0	0.00%					
	30~39	803	24	20	3.0%	1	0	6	1	2	9	4	4	2	0.12%					
	40~49	1,350	33	30	2.4%	0	0	2	3	4	11	9	3	7	0.00%					
	50~59	1,199	14	10	1.2%	0	0	1	1	0	2	4	3	0	0.00%					
	60~69	1,442	17	16	1.2%	0	0	1	2	1	3	7	4	2	0.00%					
	70~79	982	5	4	0.5%	0	0	0	1	0	1	1	0	2	0.00%					
	80~	168	1	1	0.6%	0	0	1	0	0	1	0	0	0	0.00%					
所屬別	事業所	1,613	28	22	1.7%	0	0	4	1	0	2	7	11	2	0.00%					
	住民	4,684	77	69	1.6%	1	0	7	6	8	30	15	8	15	1.3%					
合計		6,297	105	91	1.7%	1	0	11	7	8	11	37	26	10	1.0%					
															0.02%					

松江保健所

性別	一次検診結果										精密検査結果									
	受診者数	要精検者数	要精検率	精検受診者数	精検受診率	原発性肺がん	転移性肺がん	がん以外の疾患(延べ数)			計	異常なし	がん疑い	結果不明	胸性反応陽性	がん発見率				
								活動性肺結核	陈旧性肺結核	その他の肺疾患										
男	837	59	7.0%	27	45.8%	0	1	0	1	16	1	1	19	6	1	0	1.7%			
女	1,271	108	8.5%	52	48.1%	0	1	0	1	26	6	0	33	14	2	2	0.9%			
～19	0	0	0.0%	0	0.0%	0	0	0	0	0	0	0	0	0	0	0	0.0%			
20～29	67	0	0.0%	0	0.0%	0	0	0	0	0	0	0	0	0	0	0	0.0%			
30～39	176	2	1.1%	1	50.0%	0	0	0	0	0	0	0	0	1	0	0	0.0%			
40～49	212	2	0.9%	0	0.0%	0	0	0	0	0	0	0	0	0	0	0	0.0%			
50～59	183	5	2.7%	1	20.0%	0	0	0	0	0	0	0	0	1	0	0	0.0%			
60～69	199	14	7.0%	4	28.6%	0	0	0	1	1	0	2	2	0	0	0	0.0%			
70～79	195	14	7.2%	8	57.1%	0	1	0	5	0	0	5	2	0	0	0	7.1%			
80～	1,076	130	12.1%	65	50.0%	0	1	0	2	36	6	1	45	14	3	2	0.8%			
事業所	2,108	167	7.9%	79	47.3%	0	2	0	2	42	7	1	52	20	3	2	1.2%			
住民	0	0	0.0%	0	0.0%	0	0	0	0	0	0	0	0	0	0	0	0.0%			
合計	2,108	167	7.9%	79	47.3%	0	2	0	2	42	7	1	52	20	3	2	1.2%			

雲南保健所

性別	一次検診結果										精密検査結果									
	受診者数	要精検者数	要精検率	精検受診者数	精検受診率	原発性肺がん	転移性肺がん	がん以外の疾患(延べ数)			計	異常なし	がん疑い	結果不明	胸性反応陽性	がん発見率				
								活動性肺結核	陈旧性肺結核	その他の肺疾患										
男	110	11	10.0%	11	100.0%	0	0	0	0	7	0	1	8	2	1	0	0.0%			
女	313	34	10.9%	25	73.5%	0	0	0	13	1	3	17	5	2	1	0	0.0%			
～19	0	0	0.0%	0	0.0%	0	0	0	0	0	0	0	0	0	0	0	0.0%			
20～29	0	0	0.0%	0	0.0%	0	0	0	0	0	0	0	0	0	0	0	0.0%			
30～39	0	0	0.0%	0	0.0%	0	0	0	0	0	0	0	0	0	0	0	0.0%			
40～49	0	0	0.0%	0	0.0%	0	0	0	0	0	0	0	0	0	0	0	0.0%			
50～59	1	0	0.0%	0	0.0%	0	0	0	0	0	0	0	0	0	0	0	0.0%			
60～69	5	0	0.0%	0	0.0%	0	0	0	0	0	0	0	0	0	0	0	0.0%			
70～79	55	4	7.3%	4	100.0%	0	0	0	1	0	0	1	2	0	0	0	0.0%			
80～	362	41	11.3%	32	78.0%	0	0	0	19	1	3	23	7	1	1	1	0.0%			
事業所	423	45	10.6%	36	80.0%	0	0	0	20	1	4	25	7	3	1	0	0.0%			
住民	0	0	0.0%	0	0.0%	0	0	0	0	0	0	0	0	0	0	0	0.0%			
合計	423	45	10.6%	36	80.0%	0	0	0	20	1	4	25	7	3	1	0	0.0%			

出雲保健所

性別	一次検診結果										精密検査結果									
	受診者数	要精検者数	要精検率	精検受診者数	精検受診率	原発性肺がん	転移性肺がん	がん以外の疾患(延べ数)				計	異常なし	がん疑い	結果不明	男性比率(途中)	がん発見率			
								活動性肺結核	陈旧性肺結核	その他の肺疾患	循環器疾患							その他		
男	821	43	5.2%	24	55.8%	0	1	0	5	6	2	0	13	8	0	2	2.3%			
女	1,597	88	5.5%	59	67.0%	0	1	0	9	22	1	4	36	18	0	4	1.1%			
～19	1	0	0.0%	0	0.0%	0	0	0	0	0	0	0	0	0	0	0	0.0%			
20～29	212	0	0.0%	0	0.0%	0	0	0	0	0	0	0	0	0	0	0	0.0%			
30～39	260	1	0.4%	1	100.0%	0	0	0	0	0	0	0	0	1	0	0	0.0%			
40～49	345	12	3.5%	9	75.0%	0	0	0	0	1	0	1	2	4	0	3	0.0%			
50～59	532	27	5.1%	20	74.1%	0	0	0	1	11	0	0	12	7	0	1	0.0%			
60～69	347	15	4.3%	12	80.0%	0	1	0	1	5	1	0	7	3	0	1	6.7%			
70～79	161	8	5.0%	6	75.0%	0	0	0	1	2	0	0	3	3	0	0	0.0%			
80～	560	68	12.1%	35	51.5%	0	1	0	11	9	2	3	25	8	0	1	1.5%			
事業所	2,418	131	5.4%	83	63.4%	0	2	0	14	28	3	4	49	26	0	6	1.5%			
住民	0	0	0.0%	0	0.0%	0	0	0	0	0	0	0	0	0	0	0	0.0%			
合計	2,418	131	5.4%	83	63.4%	0	2	0	14	28	3	4	49	26	0	6	1.5%			

県央保健所

性別	一次検診結果										精密検査結果									
	受診者数	要精検者数	要精検率	精検受診者数	精検受診率	原発性肺がん	転移性肺がん	がん以外の疾患(延べ数)				計	異常なし	がん疑い	結果不明	男性比率(途中)	がん発見率			
								活動性肺結核	陈旧性肺結核	その他の肺疾患	循環器疾患							その他		
男	343	1	0.3%	1	100.0%	0	0	0	0	1	0	0	1	0	0	0	0.0%			
女	837	13	1.6%	7	53.8%	0	0	0	0	2	1	0	3	1	1	2	0.0%			
～19	1	0	0.0%	0	0.0%	0	0	0	0	0	0	0	0	0	0	0	0.0%			
20～29	72	0	0.0%	0	0.0%	0	0	0	0	0	0	0	0	0	0	0	0.0%			
30～39	98	0	0.0%	0	0.0%	0	0	0	0	0	0	0	0	0	0	0	0.0%			
40～49	154	0	0.0%	0	0.0%	0	0	0	0	0	0	0	0	0	0	0	0.0%			
50～59	123	2	1.6%	2	100.0%	0	0	0	0	1	0	0	1	1	0	0	0.0%			
60～69	98	1	1.0%	1	100.0%	0	0	0	0	1	0	0	1	0	0	0	0.0%			
70～79	115	0	0.0%	0	0.0%	0	0	0	0	0	0	0	0	0	0	0	0.0%			
80～	519	11	2.1%	5	45.5%	0	0	0	0	1	1	0	2	0	1	2	0.0%			
事業所	1,180	14	1.2%	8	57.1%	0	0	0	0	3	1	0	4	1	1	2	0.0%			
住民	0	0	0.0%	0	0.0%	0	0	0	0	0	0	0	0	0	0	0	0.0%			
合計	1,180	14	1.2%	8	57.1%	0	0	0	0	3	1	0	4	1	1	2	0.0%			

浜田保健所

性別	一次検診結果										精密検査結果									
	受診者数	要精検者数	要精検率	精検受診者数	精検受診率	原発性肺がん	転移性肺がん	がん以外の疾患(延べ数)			計	異常なし	がん疑い	結果不明	男性比率(途中)	がん発見率				
								活動性肺結核	慢性肺結核	その他の肺疾患										
男	283	7	2.5%	3	42.9%	0	0	0	0	0	1	0	1	0.0%	0.00%					
女	752	19	2.5%	13	68.4%	0	0	0	3	0	1	4	3	0.0%	0.00%					
～19	0	0	0.0%	0	0.0%	0	0	0	0	0	0	0	0	0.0%	0.00%					
20～29	168	0	0.0%	0	0.0%	0	0	0	0	0	0	0	0	0.0%	0.00%					
30～39	151	0	0.0%	0	0.0%	0	0	0	0	0	0	0	0	0.0%	0.00%					
40～49	118	2	1.7%	1	50.0%	0	0	0	0	0	0	0	0	0.0%	0.00%					
50～59	86	1	1.2%	1	100.0%	0	0	0	0	0	0	0	0	0.0%	0.00%					
60～69	51	2	3.9%	1	50.0%	0	0	0	0	0	0	0	0	0.0%	0.00%					
70～79	73	0	0.0%	0	0.0%	0	0	0	0	0	0	0	0	0.0%	0.00%					
80～	388	21	5.4%	13	61.9%	0	0	0	3	1	1	5	4	0.0%	0.00%					
事業所	1,035	26	2.5%	16	61.5%	0	0	0	3	1	1	5	4	0.0%	0.00%					
住民	0	0	0.0%	0	0.0%	0	0	0	0	0	0	0	0	0.0%	0.00%					
合計	1,035	26	2.5%	16	61.5%	0	0	0	3	1	1	5	4	0.0%	0.00%					

益田保健所

性別	一次検診結果										精密検査結果									
	受診者数	要精検者数	要精検率	精検受診者数	精検受診率	原発性肺がん	転移性肺がん	がん以外の疾患(延べ数)			計	異常なし	がん疑い	結果不明	男性比率(途中)	がん発見率				
								活動性肺結核	慢性肺結核	その他の肺疾患										
男	1,968	34	1.7%	25	73.5%	2	0	0	13	0	2	15	4	1	5.9%	0.10%				
女	2,869	66	2.3%	45	68.2%	1	0	0	24	0	2	28	6	2	1.5%	0.03%				
～19	1	0	0.0%	0	0.0%	0	0	0	0	0	0	0	0	0	0.0%	0.00%				
20～29	28	0	0.0%	0	0.0%	0	0	0	0	0	0	0	0	0	0.0%	0.00%				
30～39	38	0	0.0%	0	0.0%	0	0	0	0	0	0	0	0	0	0.0%	0.00%				
40～49	49	0	0.0%	0	0.0%	0	0	0	0	0	0	0	0	0	0.0%	0.00%				
50～59	43	0	0.0%	0	0.0%	0	0	0	0	0	0	0	0	0	0.0%	0.00%				
60～69	637	8	1.3%	7	87.5%	0	0	0	3	0	0	3	2	0	0.0%	0.00%				
70～79	2,219	33	1.5%	23	69.7%	2	0	0	11	0	0	11	3	5	6.1%	0.09%				
80～	1,822	59	3.2%	40	67.8%	1	0	0	23	0	4	29	6	3	1.7%	0.05%				
事業所	714	9	1.3%	2	22.2%	0	0	0	0	0	0	0	2	0	0.0%	0.00%				
住民	4,123	91	2.2%	68	74.7%	3	0	0	37	0	4	43	9	10	3.3%	0.07%				
合計	4,837	100	2.1%	70	70.0%	3	0	0	37	0	4	43	11	10	3.0%	0.06%				

隠岐保健所

性別	一次検診結果				精密検査結果										がん発見率			
	受診者数	要精検者数	要精検率	精検受診者数	精検受診率	原発性肺がん	転移性肺がん	がん以外の疾患(延べ数)				計	異常なし	がん疑い		結果不明	男性比率(途中)	
								活動性肺結核	陈旧性肺結核	その他の肺疾患	循環器疾患							その他
男	78	3	3.8%	3	100.0%	1	0	0	0	2	0	0	2	0	0	0	33.3%	1.28%
女	235	21	8.9%	12	57.1%	0	1	0	0	2	1	1	4	1	2	4	4.8%	0.43%
～19	0	0	0.0%	0	0.0%	0	0	0	0	0	0	0	0	0	0	0	0.0%	0.00%
20～29	0	0	0.0%	0	0.0%	0	0	0	0	0	0	0	0	0	0	0	0.0%	0.00%
30～39	1	0	0.0%	0	0.0%	0	0	0	0	0	0	0	0	0	0	0	0.0%	0.00%
40～49	5	1	20.0%	1	100.0%	0	0	0	0	0	0	0	0	1	0	0	0.0%	0.00%
50～59	2	0	0.0%	0	0.0%	0	0	0	0	0	0	0	0	0	0	0	0.0%	0.00%
60～69	10	0	0.0%	0	0.0%	0	0	0	0	0	0	0	0	0	0	0	0.0%	0.00%
70～79	53	1	1.9%	1	100.0%	0	0	0	0	0	1	0	1	0	0	0	0.0%	0.00%
80～	242	22	9.1%	13	59.1%	1	1	0	0	4	0	1	5	3	1	2	9.1%	0.83%
事業所	313	24	7.7%	15	62.5%	1	1	0	0	4	1	1	6	4	1	2	8.3%	0.64%
住民	0	0	0.0%	0	0.0%	0	0	0	0	0	0	0	0	0	0	0	0.0%	0.00%
合計	313	24	7.7%	15	62.5%	1	1	0	0	4	1	1	6	4	1	2	8.3%	0.64%

県外 他

性別	一次検診結果				精密検査結果										がん発見率			
	受診者数	要精検者数	要精検率	精検受診者数	精検受診率	原発性肺がん	転移性肺がん	がん以外の疾患(延べ数)				計	異常なし	がん疑い		結果不明	男性比率(途中)	
								活動性肺結核	陈旧性肺結核	その他の肺疾患	循環器疾患							その他
男	11	1	9.1%	0	0.0%	0	0	0	0	0	0	0	0	0	0	0	0.0%	0.00%
女	45	0	0.0%	0	0.0%	0	0	0	0	0	0	0	0	0	0	0	0.0%	0.00%
～19	0	0	0.0%	0	0.0%	0	0	0	0	0	0	0	0	0	0	0	0.0%	0.00%
20～29	0	0	0.0%	0	0.0%	0	0	0	0	0	0	0	0	0	0	0	0.0%	0.00%
30～39	0	0	0.0%	0	0.0%	0	0	0	0	0	0	0	0	0	0	0	0.0%	0.00%
40～49	0	0	0.0%	0	0.0%	0	0	0	0	0	0	0	0	0	0	0	0.0%	0.00%
50～59	1	0	0.0%	0	0.0%	0	0	0	0	0	0	0	0	0	0	0	0.0%	0.00%
60～69	1	0	0.0%	0	0.0%	0	0	0	0	0	0	0	0	0	0	0	0.0%	0.00%
70～79	6	0	0.0%	0	0.0%	0	0	0	0	0	0	0	0	0	0	0	0.0%	0.00%
80～	48	1	2.1%	0	0.0%	0	0	0	0	0	0	0	0	0	0	0	0.0%	0.00%
事業所	56	1	1.8%	0	0.0%	0	0	0	0	0	0	0	0	0	0	0	0.0%	0.00%
住民	0	0	0.0%	0	0.0%	0	0	0	0	0	0	0	0	0	0	0	0.0%	0.00%
合計	56	1	1.8%	0	0.0%	0	0	0	0	0	0	0	0	0	0	0	0.0%	0.00%

合 計

性別	一次検診結果					精密検査結果													
	受診者数	要精検者数	要精検率	精検受診者数	精検受診率	原発性肺がん	転移性肺がん	活動性肺結核	慢性肺結核	その他の肺疾患	がん以外の疾患(延べ数)	循環器疾患	その他	計	異常なし	がん疑い	結果不明	男性反転検中数	がん発見率
男	4,451	159	3.6%	94	59.1%	3	2	0	6	45	4	4	4	59	19	7	4	3	0.11%
女	7,919	349	4.4%	213	61.0%	1	3	0	12	92	10	11	125	54	15	15	15	1	0.05%
～19	3	0	0.0%	0	0.0%	0	0	0	0	0	0	0	0	0	0	0	0	0	0.00%
20～29	547	0	0.0%	0	0.0%	0	0	0	0	0	0	0	0	0	0	0	0	0	0.00%
30～39	724	3	0.4%	2	66.7%	0	0	0	0	0	0	0	0	2	0	0	0	0	0.00%
40～49	883	17	1.9%	11	64.7%	0	0	0	0	1	0	1	2	6	0	0	3	0	0.00%
50～59	971	35	3.6%	24	68.6%	0	0	0	1	12	0	0	13	10	0	1	1	0	0.00%
60～69	1,348	40	3.0%	25	62.5%	0	1	0	1	10	2	0	13	8	2	1	1	1	0.07%
70～79	2,877	60	2.1%	42	70.0%	2	1	0	1	19	1	1	22	8	7	2	2	2	0.10%
80～	5,017	353	7.0%	203	57.5%	2	3	0	15	95	11	13	134	39	13	12	12	1	0.10%
事業所	8,247	417	5.1%	239	57.3%	1	5	0	16	100	14	11	141	64	12	16	16	1	0.07%
住民	4,123	91	2.2%	68	74.7%	3	0	0	2	37	0	4	43	9	10	3	3	3	0.07%
合計	12,370	508	4.1%	307	60.4%	4	5	0	18	137	14	15	184	73	22	19	19	1	0.07%

松江保健所

性別	一次検診結果										精密検査結果									
	受診者数	要精検者数	要精検率	精検受診者数	精検受診率	原発性肺がん	転移性肺がん	活動性肺結核	がん以外の疾患(延べ数)			計	異常なし	がん疑い	結果不明	男性反応率	がん発見率			
									肺結核	その他の肺疾患	循環器疾患									
男	3,910	209	5.3%	177	84.7%	5	1	0	3	90	0	1	94	60	13	4	2.9%	0.15%		
女	5,195	278	5.4%	244	87.8%	1	0	0	4	96	2	4	106	109	11	17	0.4%	0.02%		
～19	19	0	0.0%	0	0.0%	0	0	0	0	0	0	0	0	0	0	0	0.0%	0.00%		
20～29	388	2	0.5%	1	50.0%	0	0	0	0	0	0	0	0	0	1	0	0.0%	0.00%		
30～39	411	2	0.5%	0	0.0%	0	0	0	0	0	0	0	0	0	0	0	0.0%	0.00%		
40～49	814	12	1.5%	9	75.0%	0	0	0	1	0	0	1	8	0	0	0	0.0%	0.00%		
50～59	920	36	3.9%	28	77.8%	0	1	0	0	16	0	0	16	10	0	1	2.8%	0.11%		
60～69	1,499	68	4.5%	55	80.9%	1	0	0	3	25	0	1	29	21	1	3	1.5%	0.07%		
70～79	3,277	225	6.9%	200	88.9%	4	0	0	2	81	0	3	86	82	14	14	1.8%	0.12%		
80～	1,777	142	8.0%	128	90.1%	1	0	0	1	64	2	1	68	48	8	3	0.7%	0.06%		
事業所	1,990	33	1.7%	18	54.5%	0	0	0	0	9	0	0	9	8	1	0	0.0%	0.00%		
住民	7,115	454	6.4%	403	88.8%	6	1	0	7	177	2	5	191	161	23	21	1.5%	0.10%		
合計	9,105	487	5.3%	421	86.4%	6	1	0	7	186	2	5	200	169	24	21	1.4%	0.08%		

豊南保健所

性別	一次検診結果										精密検査結果									
	受診者数	要精検者数	要精検率	精検受診者数	精検受診率	原発性肺がん	転移性肺がん	活動性肺結核	がん以外の疾患(延べ数)			計	異常なし	がん疑い	結果不明	男性反応率	がん発見率			
									肺結核	その他の肺疾患	循環器疾患									
男	978	72	7.4%	56	77.8%	1	0	0	0	18	0	2	20	33	0	2	1.4%	0.10%		
女	1,316	79	6.0%	72	91.1%	0	0	0	0	27	0	1	28	36	2	6	0.0%	0.00%		
～19	0	0	0.0%	0	0.0%	0	0	0	0	0	0	0	0	0	0	0	0.0%	0.00%		
20～29	13	0	0.0%	0	0.0%	0	0	0	0	0	0	0	0	0	0	0	0.0%	0.00%		
30～39	31	1	3.2%	1	100.0%	0	0	0	0	0	0	0	0	1	0	0	0.0%	0.00%		
40～49	74	2	2.7%	2	100.0%	0	0	0	0	0	0	0	0	2	0	0	0.0%	0.00%		
50～59	83	4	4.8%	4	100.0%	0	0	0	0	2	0	0	2	2	0	0	0.0%	0.00%		
60～69	412	20	4.9%	17	85.0%	1	0	0	0	6	0	0	6	10	0	0	5.0%	0.24%		
70～79	1,050	68	6.5%	57	83.8%	0	0	0	0	19	0	0	19	33	0	5	0.0%	0.00%		
80～	631	56	8.9%	47	83.9%	0	0	0	0	18	0	3	21	21	2	3	0.0%	0.00%		
事業所	90	4	4.4%	4	100.0%	0	0	0	0	0	0	0	0	4	0	0	0.0%	0.00%		
住民	2,204	147	6.7%	124	84.4%	1	0	0	0	45	0	3	48	65	2	8	0.7%	0.05%		
合計	2,294	151	6.6%	128	84.8%	1	0	0	0	45	0	3	48	69	2	8	0.7%	0.04%		

出雲保健所

性別	一次検診結果										精密検査結果									
	受診者数	要精検者数	要精検率	精検受診者数	精検受診率	原発性肺がん	転移性肺がん	がん以外の疾患(延べ数)			計	異常なし	がん疑い	結果不明	男性反応適中率	がん発見率				
								活動性肺結核	陈旧性肺結核	その他の肺疾患										
男	1,708	139	8.1%	119	85.6%	0	0	0	1	51	1	54	4	7	0.0%					
女	2,494	170	6.8%	158	92.9%	0	0	0	2	71	0	79	1	7	0.0%					
～19	0	0	0.0%	0	0.0%	0	0	0	0	0	0	0	0	0	0.0%					
20～29	63	1	1.6%	1	100.0%	0	0	0	0	0	0	0	0	0	0.0%					
30～39	47	1	2.1%	1	100.0%	0	0	0	0	0	0	0	0	0	0.0%					
40～49	116	5	4.3%	4	80.0%	0	0	0	0	0	1	1	2	1	0.0%					
50～59	166	12	7.2%	8	66.7%	0	0	0	0	6	0	6	2	0	0.0%					
60～69	695	60	8.6%	57	95.0%	0	0	0	1	25	0	28	27	0	0.0%					
70～79	2,089	142	6.8%	128	90.1%	0	0	0	0	59	0	61	59	2	0.0%					
80～	1,026	88	8.6%	78	88.6%	0	0	0	2	32	1	37	33	2	0.0%					
事業所	228	4	1.8%	3	75.0%	0	0	0	0	0	0	0	3	0	0.0%					
住民	3,974	305	7.7%	274	89.8%	0	0	0	3	122	1	133	122	5	0.0%					
合計	4,202	309	7.4%	277	89.6%	0	0	0	3	122	1	133	125	5	0.0%					

県央保健所

性別	一次検診結果										精密検査結果									
	受診者数	要精検者数	要精検率	精検受診者数	精検受診率	原発性肺がん	転移性肺がん	がん以外の疾患(延べ数)			計	異常なし	がん疑い	結果不明	男性反応適中率	がん発見率				
								活動性肺結核	陈旧性肺結核	その他の肺疾患										
男	3,246	121	3.7%	94	77.7%	1	0	0	4	40	0	46	34	2	11	0.8%				
女	4,570	173	3.8%	151	87.3%	1	1	0	6	59	4	76	50	8	15	1.2%				
～19	0	0	0.0%	0	0.0%	0	0	0	0	0	0	0	0	0	0	0.0%				
20～29	22	0	0.0%	0	0.0%	0	0	0	0	0	0	0	0	0	0	0.0%				
30～39	21	0	0.0%	0	0.0%	0	0	0	0	0	0	0	0	0	0	0.0%				
40～49	271	4	1.5%	4	100.0%	0	0	0	0	1	0	1	3	0	0	0.0%				
50～59	369	10	2.7%	9	90.0%	0	0	0	0	3	0	3	6	0	0	0.0%				
60～69	1,408	48	3.4%	40	83.3%	0	0	0	4	13	0	18	19	1	2	0.0%				
70～79	3,211	97	3.0%	85	87.6%	1	0	0	2	32	1	39	28	5	12	1.0%				
80～	2,514	135	5.4%	107	79.3%	1	1	0	4	50	3	61	28	4	12	1.5%				
事業所	115	3	2.6%	2	66.7%	0	0	0	0	0	0	0	2	0	0	0.0%				
住民	7,701	291	3.8%	243	83.5%	2	1	0	10	98	4	122	82	10	26	1.0%				
合計	7,816	294	3.8%	245	83.3%	2	1	0	10	98	4	122	84	10	26	1.0%				

浜田保健所

性別	一次検診結果										精密検査結果									
	受診者数	要精検者数	要精検率	精検受診者数	精検受診率	原発性肺がん	転移性肺がん	がん以外の疾患(延べ数)			計	異常なし	がん疑い	結果不明	男性反応適中率	がん発見率				
								活動性肺結核	陈旧性肺結核	その他の肺疾患										
男	2,123	89	4.2%	75	84.3%	1	2	0	2	34	1	0	37	18	11	6	3.4%	0.14%		
女	3,071	103	3.4%	95	92.2%	1	1	0	2	32	4	3	41	38	6	8	1.9%	0.07%		
～19	1	0	0.0%	0	0.0%	0	0	0	0	0	0	0	0	0	0	0	0.0%	0.00%		
20～29	146	0	0.0%	0	0.0%	0	0	0	0	0	0	0	0	0	0	0	0.0%	0.00%		
30～39	197	2	1.0%	2	100.0%	0	0	0	0	1	0	0	1	1	0	0	0.0%	0.00%		
40～49	301	5	1.7%	3	60.0%	0	0	0	0	1	0	0	1	1	1	0	0.0%	0.00%		
50～59	314	7	2.2%	5	71.4%	0	0	0	0	3	0	0	3	1	0	1	0.0%	0.00%		
60～69	934	30	3.2%	28	93.3%	0	0	0	2	8	0	2	12	12	2	2	0.0%	0.00%		
70～79	2,023	70	3.5%	65	92.9%	2	1	0	2	27	0	1	30	23	6	3	4.3%	0.15%		
80～	1,278	78	6.1%	67	85.9%	0	2	0	0	26	5	0	31	18	8	8	2.6%	0.16%		
事業所	1,019	20	2.0%	15	75.0%	0	0	0	0	6	0	0	6	7	1	1	0.0%	0.00%		
住民	4,175	172	4.1%	155	90.1%	2	3	0	4	60	5	3	72	49	16	13	2.9%	0.12%		
合計	5,194	192	3.7%	170	88.5%	2	3	0	4	66	5	3	78	56	17	14	2.6%	0.10%		

益田保健所

性別	一次検診結果										精密検査結果									
	受診者数	要精検者数	要精検率	精検受診者数	精検受診率	原発性肺がん	転移性肺がん	がん以外の疾患(延べ数)			計	異常なし	がん疑い	結果不明	男性反応適中率	がん発見率				
								活動性肺結核	陈旧性肺結核	その他の肺疾患										
男	923	37	4.0%	30	81.1%	0	1	0	0	15	2	1	18	10	1	0	2.7%	0.11%		
女	1,238	50	4.0%	44	88.0%	1	0	0	3	18	0	1	22	17	2	2	2.0%	0.08%		
～19	1	0	0.0%	0	0.0%	0	0	0	0	0	0	0	0	0	0	0	0.0%	0.00%		
20～29	38	0	0.0%	0	0.0%	0	0	0	0	0	0	0	0	0	0	0	0.0%	0.00%		
30～39	50	0	0.0%	0	0.0%	0	0	0	0	0	0	0	0	0	0	0	0.0%	0.00%		
40～49	95	2	2.1%	1	50.0%	0	0	0	0	0	0	0	0	1	2	0	0.0%	0.00%		
50～59	124	4	3.2%	4	100.0%	0	0	0	0	1	0	0	1	2	1	0	0.0%	0.00%		
60～69	347	13	3.7%	11	84.6%	0	1	0	1	2	0	0	3	7	0	0	7.7%	0.29%		
70～79	833	30	3.6%	24	80.0%	0	0	0	1	10	0	1	12	9	2	1	0.0%	0.00%		
80～	673	38	5.6%	34	89.5%	1	0	0	1	20	2	1	24	8	0	1	2.6%	0.15%		
事業所	136	2	1.5%	2	100.0%	0	0	0	0	1	0	0	1	1	0	0	0.0%	0.00%		
住民	2,025	85	4.2%	72	84.7%	1	1	0	3	32	2	2	39	26	3	2	2.4%	0.10%		
合計	2,161	87	4.0%	74	85.1%	1	1	0	3	33	2	2	40	27	3	2	2.3%	0.09%		

2022(令和4) 年度 肺がん検診 結果集計表

隠岐保健所

性別	一次検診結果										精密検査結果									
	受診者数	要精検者数	要精検率	精検受診者数	精検受診率	原発性肺がん	転移性肺がん	がん以外の疾患(延べ数)			計	異常なし	がん疑い	結果不明	男性反応適中率	がん発見率				
								活動性肺結核	陈旧性肺結核	その他の肺疾患										
男	1,015	42	4.1%	35	83.3%	0	0	0	1	21	2	1	25	8	2	0	0.0%			
女	1,443	41	2.8%	37	90.2%	0	0	0	0	22	2	0	24	8	2	3	0.0%			
～19	0	0	0.0%	0	0.0%	0	0	0	0	0	0	0	0	0	0	0	0.0%			
20～29	12	0	0.0%	0	0.0%	0	0	0	0	0	0	0	0	0	0	0	0.0%			
30～39	22	0	0.0%	0	0.0%	0	0	0	0	0	0	0	0	0	0	0	0.0%			
40～49	68	1	1.5%	0	0.0%	0	0	0	0	0	0	0	0	0	0	0	0.0%			
50～59	88	0	0.0%	0	0.0%	0	0	0	0	0	0	0	0	0	0	0	0.0%			
60～69	428	8	1.9%	8	100.0%	0	0	0	0	4	0	0	4	4	0	0	0.0%			
70～79	1,008	32	3.2%	29	90.6%	0	0	0	0	16	3	0	19	7	2	1	0.0%			
80～	832	42	5.0%	35	83.3%	0	0	0	1	23	1	1	26	5	2	2	0.0%			
事業所	52	1	1.9%	0	0.0%	0	0	0	0	0	0	0	0	0	0	0	0.0%			
住民	2,406	82	3.4%	72	87.8%	0	0	0	1	43	4	1	49	16	4	3	0.0%			
合計	2,458	83	3.4%	72	86.7%	0	0	0	1	43	4	1	49	16	4	3	0.0%			

県外 他

性別	一次検診結果										精密検査結果									
	受診者数	要精検者数	要精検率	精検受診者数	精検受診率	原発性肺がん	転移性肺がん	がん以外の疾患(延べ数)			計	異常なし	がん疑い	結果不明	男性反応適中率	がん発見率				
								活動性肺結核	陈旧性肺結核	その他の肺疾患										
男	4	0	0.0%	0	0.0%	0	0	0	0	0	0	0	0	0	0	0	0.0%			
女	0	0	0.0%	0	0.0%	0	0	0	0	0	0	0	0	0	0	0	0.0%			
～19	0	0	0.0%	0	0.0%	0	0	0	0	0	0	0	0	0	0	0	0.0%			
20～29	0	0	0.0%	0	0.0%	0	0	0	0	0	0	0	0	0	0	0	0.0%			
30～39	1	0	0.0%	0	0.0%	0	0	0	0	0	0	0	0	0	0	0	0.0%			
40～49	1	0	0.0%	0	0.0%	0	0	0	0	0	0	0	0	0	0	0	0.0%			
50～59	1	0	0.0%	0	0.0%	0	0	0	0	0	0	0	0	0	0	0	0.0%			
60～69	1	0	0.0%	0	0.0%	0	0	0	0	0	0	0	0	0	0	0	0.0%			
70～79	0	0	0.0%	0	0.0%	0	0	0	0	0	0	0	0	0	0	0	0.0%			
80～	0	0	0.0%	0	0.0%	0	0	0	0	0	0	0	0	0	0	0	0.0%			
事業所	4	0	0.0%	0	0.0%	0	0	0	0	0	0	0	0	0	0	0	0.0%			
住民	0	0	0.0%	0	0.0%	0	0	0	0	0	0	0	0	0	0	0	0.0%			
合計	4	0	0.0%	0	0.0%	0	0	0	0	0	0	0	0	0	0	0	0.0%			

2022(令和4) 年度 肺がん検診 結果集計表

合 計

性別	一次検診結果					精密検査結果											
	受診者数	要精検者数	要精検率	精検受診者数	精検受診率	原発性肺がん	転移性肺がん	活動性肺結核	慢性肺結核	がん以外の疾患(延べ数)	計	異常なし	がん疑い	結果不明	男性不安定中等	がん発見率	
男	13,907	709	5.1%	586	82.7%	8	4	0	11	269	6	8	294	217	33	30	1.7%
女	19,327	894	4.6%	801	89.6%	4	2	0	17	325	12	22	376	329	32	58	0.7%
～19	21	0	0.0%	0	0.0%	0	0	0	0	0	0	0	0	0	0	0	0.0%
20～29	682	3	0.4%	2	66.7%	0	0	0	0	0	0	0	0	1	1	0	0.0%
30～39	780	6	0.8%	4	66.7%	0	0	0	0	1	0	0	1	3	0	0	0.0%
40～49	1,740	31	1.8%	23	74.2%	0	0	0	1	2	0	1	4	17	2	0	0.0%
50～59	2,065	73	3.5%	58	79.5%	0	1	0	0	31	0	0	31	23	1	2	1.4%
60～69	5,724	247	4.3%	216	87.4%	2	1	0	11	83	0	6	100	100	4	9	1.2%
70～79	13,491	664	4.9%	588	88.6%	7	1	0	7	244	4	11	266	241	31	42	1.2%
80～	8,731	579	6.6%	496	85.7%	3	3	0	9	233	14	12	268	161	26	35	1.0%
事業所	3,634	67	1.8%	44	65.7%	0	0	0	0	16	0	0	16	25	2	1	0.0%
住民	29,600	1,536	5.2%	1,343	87.4%	12	6	0	28	578	18	30	654	521	63	87	1.2%
合計	33,234	1,603	4.8%	1,387	86.5%	12	6	0	28	594	18	30	670	546	65	88	1.1%

松江保健所

性別	一次検診結果										精密検査結果									
	受診者数	要精検者数	要精検率	精検受診者数	精検受診率	原発性肺がん	転移性肺がん	がん以外の疾患(延べ数)			計	異常なし	がん疑い	結果不明	男性反応適中率	がん発見率				
								活動性肺結核	慢性肺結核	その他の肺疾患										
男	51	0	0.0%	0	0.0%	0	0	0	0	0	0	0	0	0	0.0%					
女	5	0	0.0%	0	0.0%	0	0	0	0	0	0	0	0	0	0.0%					
～19	0	0	0.0%	0	0.0%	0	0	0	0	0	0	0	0	0	0.0%					
20～29	0	0	0.0%	0	0.0%	0	0	0	0	0	0	0	0	0	0.0%					
30～39	0	0	0.0%	0	0.0%	0	0	0	0	0	0	0	0	0	0.0%					
40～49	0	0	0.0%	0	0.0%	0	0	0	0	0	0	0	0	0	0.0%					
50～59	24	0	0.0%	0	0.0%	0	0	0	0	0	0	0	0	0	0.0%					
60～69	19	0	0.0%	0	0.0%	0	0	0	0	0	0	0	0	0	0.0%					
70～79	11	0	0.0%	0	0.0%	0	0	0	0	0	0	0	0	0	0.0%					
80～	2	0	0.0%	0	0.0%	0	0	0	0	0	0	0	0	0	0.0%					
事業所	39	0	0.0%	0	0.0%	0	0	0	0	0	0	0	0	0	0.0%					
住民	17	0	0.0%	0	0.0%	0	0	0	0	0	0	0	0	0	0.0%					
合計	56	0	0.0%	0	0.0%	0	0	0	0	0	0	0	0	0	0.0%					

雲南保健所

性別	一次検診結果										精密検査結果									
	受診者数	要精検者数	要精検率	精検受診者数	精検受診率	原発性肺がん	転移性肺がん	がん以外の疾患(延べ数)			計	異常なし	がん疑い	結果不明	男性反応適中率	がん発見率				
								活動性肺結核	慢性肺結核	その他の肺疾患										
男	44	0	0.0%	0	0.0%	0	0	0	0	0	0	0	0	0	0.0%					
女	0	0	0.0%	0	0.0%	0	0	0	0	0	0	0	0	0	0.0%					
～19	0	0	0.0%	0	0.0%	0	0	0	0	0	0	0	0	0	0.0%					
20～29	0	0	0.0%	0	0.0%	0	0	0	0	0	0	0	0	0	0.0%					
30～39	0	0	0.0%	0	0.0%	0	0	0	0	0	0	0	0	0	0.0%					
40～49	0	0	0.0%	0	0.0%	0	0	0	0	0	0	0	0	0	0.0%					
50～59	5	0	0.0%	0	0.0%	0	0	0	0	0	0	0	0	0	0.0%					
60～69	17	0	0.0%	0	0.0%	0	0	0	0	0	0	0	0	0	0.0%					
70～79	18	0	0.0%	0	0.0%	0	0	0	0	0	0	0	0	0	0.0%					
80～	4	0	0.0%	0	0.0%	0	0	0	0	0	0	0	0	0	0.0%					
事業所	0	0	0.0%	0	0.0%	0	0	0	0	0	0	0	0	0	0.0%					
住民	44	0	0.0%	0	0.0%	0	0	0	0	0	0	0	0	0	0.0%					
合計	44	0	0.0%	0	0.0%	0	0	0	0	0	0	0	0	0	0.0%					

出雲保健所

性別	精密検査結果															
	一次検診結果					精密検査結果										
	受診者数	要精検者数	要精検率	精検受診者数	精検受診率	原発性肺がん	転移性肺がん	活動性肺結核	陈旧性肺結核	がん以外の疾患(延べ数)	計	異常なし	がん疑い	結果不明	男性比率(途中)	がん発見率
男	171	0	0.0%	0	0.0%	0	0	0	0	0	0	0	0	0	0.0%	0.00%
女	4	0	0.0%	0	0.0%	0	0	0	0	0	0	0	0	0	0.0%	0.00%
～19	0	0	0.0%	0	0.0%	0	0	0	0	0	0	0	0	0	0.0%	0.00%
20～29	0	0	0.0%	0	0.0%	0	0	0	0	0	0	0	0	0	0.0%	0.00%
30～39	1	0	0.0%	0	0.0%	0	0	0	0	0	0	0	0	0	0.0%	0.00%
40～49	2	0	0.0%	0	0.0%	0	0	0	0	0	0	0	0	0	0.0%	0.00%
50～59	11	0	0.0%	0	0.0%	0	0	0	0	0	0	0	0	0	0.0%	0.00%
60～69	38	0	0.0%	0	0.0%	0	0	0	0	0	0	0	0	0	0.0%	0.00%
70～79	93	0	0.0%	0	0.0%	0	0	0	0	0	0	0	0	0	0.0%	0.00%
80～	30	0	0.0%	0	0.0%	0	0	0	0	0	0	0	0	0	0.0%	0.00%
事業所	7	0	0.0%	0	0.0%	0	0	0	0	0	0	0	0	0	0.0%	0.00%
住民	168	0	0.0%	0	0.0%	0	0	0	0	0	0	0	0	0	0.0%	0.00%
合計	175	0	0.0%	0	0.0%	0	0	0	0	0	0	0	0	0	0.0%	0.00%

県央保健所

性別	精密検査結果															
	一次検診結果					精密検査結果										
	受診者数	要精検者数	要精検率	精検受診者数	精検受診率	原発性肺がん	転移性肺がん	活動性肺結核	陈旧性肺結核	がん以外の疾患(延べ数)	計	異常なし	がん疑い	結果不明	男性比率(途中)	がん発見率
男	172	0	0.0%	0	0.0%	0	0	0	0	0	0	0	0	0	0.0%	0.00%
女	13	0	0.0%	0	0.0%	0	0	0	0	0	0	0	0	0	0.0%	0.00%
～19	0	0	0.0%	0	0.0%	0	0	0	0	0	0	0	0	0	0.0%	0.00%
20～29	0	0	0.0%	0	0.0%	0	0	0	0	0	0	0	0	0	0.0%	0.00%
30～39	0	0	0.0%	0	0.0%	0	0	0	0	0	0	0	0	0	0.0%	0.00%
40～49	0	0	0.0%	0	0.0%	0	0	0	0	0	0	0	0	0	0.0%	0.00%
50～59	9	0	0.0%	0	0.0%	0	0	0	0	0	0	0	0	0	0.0%	0.00%
60～69	49	0	0.0%	0	0.0%	0	0	0	0	0	0	0	0	0	0.0%	0.00%
70～79	93	0	0.0%	0	0.0%	0	0	0	0	0	0	0	0	0	0.0%	0.00%
80～	34	0	0.0%	0	0.0%	0	0	0	0	0	0	0	0	0	0.0%	0.00%
事業所	0	0	0.0%	0	0.0%	0	0	0	0	0	0	0	0	0	0.0%	0.00%
住民	185	0	0.0%	0	0.0%	0	0	0	0	0	0	0	0	0	0.0%	0.00%
合計	185	0	0.0%	0	0.0%	0	0	0	0	0	0	0	0	0	0.0%	0.00%

浜田保健所

性別	一次検診結果										精密検査結果									
	受診者数	要精検者数	要精検率	精検受診者数	精検受診率	原発性肺がん	転移性肺がん	がん以外の疾患(延べ数)			計	異常なし	がん疑い	結果不明	男性仮応途中	がん発見率				
								活動性肺結核	慢性肺結核	その他の肺疾患										
男	61	1	1.6%	1	100.0%	0	0	0	0	0	1	0	0	0	0.0%					
女	6	0	0.0%	0	0.0%	0	0	0	0	0	0	0	0	0	0.0%					
～19	0	0	0.0%	0	0.0%	0	0	0	0	0	0	0	0	0	0.0%					
20～29	0	0	0.0%	0	0.0%	0	0	0	0	0	0	0	0	0	0.0%					
30～39	0	0	0.0%	0	0.0%	0	0	0	0	0	0	0	0	0	0.0%					
40～49	0	0	0.0%	0	0.0%	0	0	0	0	0	0	0	0	0	0.0%					
50～59	9	0	0.0%	0	0.0%	0	0	0	0	0	0	0	0	0	0.0%					
60～69	20	0	0.0%	0	0.0%	0	0	0	0	0	0	0	0	0	0.0%					
70～79	30	1	3.3%	1	100.0%	0	0	0	1	0	1	0	0	0	0.0%					
80～	8	0	0.0%	0	0.0%	0	0	0	0	0	0	0	0	0	0.0%					
事業所	9	0	0.0%	0	0.0%	0	0	0	0	0	0	0	0	0	0.0%					
住民	58	1	1.7%	1	100.0%	0	0	0	1	0	1	0	0	0	0.0%					
合計	67	1	1.5%	1	100.0%	0	0	0	1	0	1	0	0	0	0.0%					

益田保健所

性別	一次検診結果										精密検査結果									
	受診者数	要精検者数	要精検率	精検受診者数	精検受診率	原発性肺がん	転移性肺がん	がん以外の疾患(延べ数)			計	異常なし	がん疑い	結果不明	男性仮応途中	がん発見率				
								活動性肺結核	慢性肺結核	その他の肺疾患										
男	53	0	0.0%	0	0.0%	0	0	0	0	0	0	0	0	0	0.0%					
女	6	0	0.0%	0	0.0%	0	0	0	0	0	0	0	0	0	0.0%					
～19	0	0	0.0%	0	0.0%	0	0	0	0	0	0	0	0	0	0.0%					
20～29	0	0	0.0%	0	0.0%	0	0	0	0	0	0	0	0	0	0.0%					
30～39	0	0	0.0%	0	0.0%	0	0	0	0	0	0	0	0	0	0.0%					
40～49	1	0	0.0%	0	0.0%	0	0	0	0	0	0	0	0	0	0.0%					
50～59	5	0	0.0%	0	0.0%	0	0	0	0	0	0	0	0	0	0.0%					
60～69	18	0	0.0%	0	0.0%	0	0	0	0	0	0	0	0	0	0.0%					
70～79	25	0	0.0%	0	0.0%	0	0	0	0	0	0	0	0	0	0.0%					
80～	10	0	0.0%	0	0.0%	0	0	0	0	0	0	0	0	0	0.0%					
事業所	2	0	0.0%	0	0.0%	0	0	0	0	0	0	0	0	0	0.0%					
住民	57	0	0.0%	0	0.0%	0	0	0	0	0	0	0	0	0	0.0%					
合計	59	0	0.0%	0	0.0%	0	0	0	0	0	0	0	0	0	0.0%					

陽岐保健所

性別	精密検査結果										がん発見率				
	一次検診結果					精密検査結果									
	受診者数	要精検者数	要精検率	精検受診者数	精検受診率	原発性肺がん	転移性肺がん	活動性肺結核	陈旧性肺結核	がん以外の疾患(延べ数)		計	異常なし	がん疑い	結果不明
男	20	0	0.0%	0	0.0%	0	0	0	0	0	0	0	0	0	0.0%
女	2	0	0.0%	0	0.0%	0	0	0	0	0	0	0	0	0	0.0%
～19	0	0	0.0%	0	0.0%	0	0	0	0	0	0	0	0	0	0.0%
20～29	0	0	0.0%	0	0.0%	0	0	0	0	0	0	0	0	0	0.0%
30～39	0	0	0.0%	0	0.0%	0	0	0	0	0	0	0	0	0	0.0%
40～49	0	0	0.0%	0	0.0%	0	0	0	0	0	0	0	0	0	0.0%
50～59	0	0	0.0%	0	0.0%	0	0	0	0	0	0	0	0	0	0.0%
60～69	3	0	0.0%	0	0.0%	0	0	0	0	0	0	0	0	0	0.0%
70～79	16	0	0.0%	0	0.0%	0	0	0	0	0	0	0	0	0	0.0%
80～	3	0	0.0%	0	0.0%	0	0	0	0	0	0	0	0	0	0.0%
事業所	0	0	0.0%	0	0.0%	0	0	0	0	0	0	0	0	0	0.0%
住民	22	0	0.0%	0	0.0%	0	0	0	0	0	0	0	0	0	0.0%
合計	22	0	0.0%	0	0.0%	0	0	0	0	0	0	0	0	0	0.0%

県外 他

性別	精密検査結果										がん発見率				
	一次検診結果					精密検査結果									
	受診者数	要精検者数	要精検率	精検受診者数	精検受診率	原発性肺がん	転移性肺がん	活動性肺結核	陈旧性肺結核	がん以外の疾患(延べ数)		計	異常なし	がん疑い	結果不明
男	2	0	0.0%	0	0.0%	0	0	0	0	0	0	0	0	0	0.0%
女	0	0	0.0%	0	0.0%	0	0	0	0	0	0	0	0	0	0.0%
～19	0	0	0.0%	0	0.0%	0	0	0	0	0	0	0	0	0	0.0%
20～29	0	0	0.0%	0	0.0%	0	0	0	0	0	0	0	0	0	0.0%
30～39	0	0	0.0%	0	0.0%	0	0	0	0	0	0	0	0	0	0.0%
40～49	0	0	0.0%	0	0.0%	0	0	0	0	0	0	0	0	0	0.0%
50～59	2	0	0.0%	0	0.0%	0	0	0	0	0	0	0	0	0	0.0%
60～69	0	0	0.0%	0	0.0%	0	0	0	0	0	0	0	0	0	0.0%
70～79	0	0	0.0%	0	0.0%	0	0	0	0	0	0	0	0	0	0.0%
80～	0	0	0.0%	0	0.0%	0	0	0	0	0	0	0	0	0	0.0%
事業所	2	0	0.0%	0	0.0%	0	0	0	0	0	0	0	0	0	0.0%
住民	0	0	0.0%	0	0.0%	0	0	0	0	0	0	0	0	0	0.0%
合計	2	0	0.0%	0	0.0%	0	0	0	0	0	0	0	0	0	0.0%

2022(令和4) 年度 喀痰(肺がん)検査 結果集計表

合 計

性別	一次検査結果				精密検査結果															
	受診者数	要精検者数	要精検率	精検受診者数	精検受診率	原発性肺がん	転移性肺がん	活動性肺結核	陈旧性肺結核	その他の肺疾患	がん以外の疾患(延べ数)	循環器疾患	その他	計	異常なし	がん疑い	結果不明	陽性反応濃中値	がん発見率	
男	574	1	0.2%	1	100.0%	0	0	0	0	0	1	0	0	1	0	0	0	0	0.0%	0.00%
女	36	0	0.0%	0	0.0%	0	0	0	0	0	0	0	0	0	0	0	0	0	0.0%	0.00%
～19	0	0	0.0%	0	0.0%	0	0	0	0	0	0	0	0	0	0	0	0	0	0.0%	0.00%
20～29	0	0	0.0%	0	0.0%	0	0	0	0	0	0	0	0	0	0	0	0	0	0.0%	0.00%
30～39	1	0	0.0%	0	0.0%	0	0	0	0	0	0	0	0	0	0	0	0	0	0.0%	0.00%
40～49	3	0	0.0%	0	0.0%	0	0	0	0	0	0	0	0	0	0	0	0	0	0.0%	0.00%
50～59	65	0	0.0%	0	0.0%	0	0	0	0	0	0	0	0	0	0	0	0	0	0.0%	0.00%
60～69	164	0	0.0%	0	0.0%	0	0	0	0	0	0	0	0	0	0	0	0	0	0.0%	0.00%
70～79	286	1	0.3%	1	100.0%	0	0	0	0	1	0	0	0	1	0	0	0	0	0.0%	0.00%
80～	91	0	0.0%	0	0.0%	0	0	0	0	0	0	0	0	0	0	0	0	0	0.0%	0.00%
事業所	59	0	0.0%	0	0.0%	0	0	0	0	0	0	0	0	0	0	0	0	0	0.0%	0.00%
住民	551	1	0.2%	1	100.0%	0	0	0	0	1	0	0	0	1	0	0	0	0	0.0%	0.00%
合計	610	1	0.2%	1	100.0%	0	0	0	0	1	0	0	0	1	0	0	0	0	0.0%	0.00%

松江保健所

		一次検診結果										精密検査結果																	
性別	年齢別	所属別	合計	要精検者数		要精検率		精検受診者数		精検受診率		検査方法		進行がん		早期がん		がん以外の疾患(延べ数)		がん疑い		結果不明		ポリプ内数		腸癌反応適中度		がん発見率	
				要精検者数	要精検率	精検受診者数	精検受診率	全内視鏡	X線・内	X線	進行がん	早期がん	大腸ポリープ	直腸性大腸症	クローン性痔瘻	大腸憩室	その他	計	異常なし	がん疑い	結果不明	腸癌	非腸癌	腸癌不明	腸癌	非腸癌	腸癌反応適中度	がん発見率	
男				280	4.2%	129	46.1%	129	0	0	0	129	0	0	0	5	10	13	99	24	0	1	62	4	7	1.8%	0.08%		
女				193	3.6%	107	55.4%	107	1	0	0	107	0	0	0	3	9	14	62	41	0	1	36	1	2	1.6%	0.06%		
~19				0	0.0%	0	0.0%	0	0	0	0	0	0	0	0	0	0	0	0	0	0	0	0	0	0	0.0%	0.00%		
20~29				76	1.3%	0	0.0%	0	0	0	0	0	0	0	0	0	0	0	0	0	0	0	0	0	0	0.0%	0.00%		
30~39				1,379	3.6%	23	46.9%	25	0	0	0	25	0	0	0	0	2	4	12	11	0	0	5	0	1	0.0%	0.00%		
40~49				3,401	2.6%	39	43.3%	37	0	0	0	37	0	0	0	1	1	6	21	18	0	0	9	1	3	0.0%	0.00%		
50~59				3,273	3.8%	46	36.8%	47	0	0	0	47	0	0	0	5	20	6	33	8	0	0	18	0	3	4.0%	0.15%		
60~69				2,336	4.5%	61	57.5%	60	0	0	0	60	0	0	0	35	0	5	46	14	0	1	31	3	1	0.0%	0.00%		
70~79				1,146	7.2%	51	70.8%	50	0	0	0	50	0	0	3	29	2	5	38	9	0	1	27	1	1	4.2%	0.26%		
80~				354	8.5%	16	53.3%	17	1	0	0	17	1	0	0	8	0	3	0	11	5	0	8	0	0	0.0%	0.00%		
事業所				9,942	3.7%	155	42.0%	154	0	0	0	154	0	0	6	73	0	12	106	42	0	1	61	4	8	1.6%	0.06%		
住民				2,023	5.1%	81	77.9%	82	1	0	0	82	1	0	2	38	3	7	55	23	0	1	37	1	1	1.9%	0.10%		
合計				11,965	4.0%	236	49.9%	236	1	0	0	236	1	0	8	111	3	19	161	65	0	2	98	5	9	1.7%	0.07%		

豊前保健所

		一次検診結果										精密検査結果																	
性別	年齢別	所属別	合計	要精検者数		要精検率		精検受診者数		精検受診率		検査方法		進行がん		早期がん		がん以外の疾患(延べ数)		がん疑い		結果不明		ポリプ内数		腸癌反応適中度		がん発見率	
				要精検者数	要精検率	精検受診者数	精検受診率	全内視鏡	X線・内	X線	進行がん	早期がん	大腸ポリープ	直腸性大腸症	クローン性痔瘻	大腸憩室	その他	計	異常なし	がん疑い	結果不明	腸癌	非腸癌	腸癌不明	腸癌	非腸癌	腸癌反応適中度	がん発見率	
男				66	4.9%	33	50.0%	30	0	0	0	30	0	0	1	17	4	25	4	0	0	3	16	0	1	1.5%	0.07%		
女				573	5.4%	12	38.7%	12	0	0	0	12	0	0	0	7	0	1	9	3	0	0	6	0	1	0.0%	0.00%		
~19				0	0.0%	0	0.0%	0	0	0	0	0	0	0	0	0	0	0	0	0	0	0	0	0	0	0.0%	0.00%		
20~29				8	12.5%	0	0.0%	0	0	0	0	0	0	0	0	0	0	0	0	0	0	0	0	0	0	0.0%	0.00%		
30~39				208	7.2%	5	33.3%	5	0	0	0	5	0	0	0	3	0	3	2	0	0	0	3	0	0	0.0%	0.00%		
40~49				586	21.3%	10	47.6%	10	0	0	0	10	0	0	4	1	1	7	3	0	0	0	4	0	0	0.0%	0.00%		
50~59				528	4.0%	9	42.9%	9	0	0	0	9	0	0	7	0	1	9	0	0	0	0	6	0	1	0.0%	0.00%		
60~69				460	5.0%	10	43.5%	9	0	0	0	9	0	0	7	1	0	8	1	0	0	1	6	0	1	0.0%	0.00%		
70~79				138	11.6%	11	68.8%	9	0	0	0	9	0	0	3	0	1	3	7	1	0	2	3	0	0	6.3%	0.72%		
80~				1	0.0%	0	0.0%	0	0	0	0	0	0	0	0	0	0	0	0	0	0	0	0	0	0	0.0%	0.00%		
事業所				1,929	5.0%	45	46.4%	42	0	0	0	42	0	0	1	24	2	34	7	0	0	3	22	0	2	1.0%	0.05%		
住民				0	0.0%	0	0.0%	0	0	0	0	0	0	0	0	0	0	0	0	0	0	0	0	0	0	0.0%	0.00%		
合計				1,929	5.0%	45	46.4%	42	0	0	0	42	0	0	1	24	2	34	7	0	0	3	22	0	2	1.0%	0.05%		

出雲保健所

性別	一次検診結果										精密検査結果									
	受診者数	要精検者数	要精検率	精検受診者数	精検受診率	検査方法		進行がん	早期がん	大腸ポリープ	がん以外の疾患(延べ数)			がん疑い	結果不明	ポリープ内数		精検後	精検反応中数	がん発見率
						全内視鏡	X線・内				X線	大腸ポリープ	潰瘍性大腸炎			痔瘻	大腸憩室			
男	1,929	69	3.6%	31	44.9%	32	0	0	1	14	2	3	22	8	0	14	1	0	1.4%	0.05%
女	960	29	3.0%	16	55.2%	17	0	0	1	5	0	1	9	5	0	4	1	0	3.4%	0.10%
～19	0	0	0.0%	0	0.0%	0	0	0	0	0	0	0	0	0	0	0	0	0	0.0%	0.00%
20～29	25	0	0.0%	0	0.0%	0	0	0	0	0	0	0	0	0	0	0	0	0	0.0%	0.00%
30～39	391	10	2.6%	8	80.0%	8	0	0	0	4	0	1	6	2	0	3	1	0	0.0%	0.00%
40～49	914	26	2.8%	14	53.8%	15	0	0	0	3	0	2	1	6	0	3	0	0	0.0%	0.00%
50～59	894	23	2.6%	11	47.8%	11	0	0	0	5	1	0	2	9	1	5	0	0	0.0%	0.00%
60～69	579	28	4.8%	10	32.1%	10	0	0	1	3	1	0	2	6	0	3	1	0	3.6%	0.17%
70～79	83	10	12.0%	4	40.0%	4	0	0	1	3	0	0	3	0	0	3	0	0	10.0%	1.20%
80～	3	1	33.3%	1	100.0%	1	0	0	0	1	0	0	0	1	0	1	0	0	0.0%	0.00%
事業所	2,889	98	3.4%	47	48.0%	49	0	0	2	19	2	0	6	31	1	18	2	0	2.0%	0.07%
住民	0	0	0.0%	0	0.0%	0	0	0	0	0	0	0	0	0	0	0	0	0	0.0%	0.00%
合計	2,889	98	3.4%	47	48.0%	49	0	0	2	19	2	0	6	31	1	18	2	0	2.0%	0.07%

県立保健所

性別	一次検診結果										精密検査結果									
	受診者数	要精検者数	要精検率	精検受診者数	精検受診率	検査方法		進行がん	早期がん	大腸ポリープ	がん以外の疾患(延べ数)			がん疑い	結果不明	ポリープ内数		精検後	精検反応中数	がん発見率
						全内視鏡	X線・内				X線	大腸ポリープ	潰瘍性大腸炎			痔瘻	大腸憩室			
男	2,653	100	3.8%	54	54.0%	51	0	0	2	35	0	4	5	44	8	0	34	2	2.0%	0.08%
女	2,686	99	3.7%	63	63.6%	64	0	0	1	27	0	3	10	40	18	1	22	5	3.0%	0.11%
～19	0	0	0.0%	0	0.0%	0	0	0	0	0	0	0	0	0	0	0	0	0	0.0%	0.00%
20～29	64	1	1.6%	1	100.0%	1	0	0	0	1	0	0	0	1	0	0	1	0	0.0%	0.00%
30～39	482	18	3.7%	6	33.3%	6	0	0	0	2	0	1	1	4	2	0	2	0	0.0%	0.00%
40～49	1,060	23	2.2%	9	39.1%	9	0	0	0	5	0	0	2	7	2	0	4	1	0.0%	0.00%
50～59	1,084	33	3.0%	18	54.5%	20	0	0	0	8	0	0	4	12	6	0	9	0	0.0%	0.00%
60～69	1,193	48	4.0%	28	58.3%	28	0	0	1	0	0	1	2	20	7	0	16	1	2.1%	0.08%
70～79	1,001	46	4.6%	33	71.7%	31	0	0	2	17	0	4	4	25	4	1	16	1	4.3%	0.20%
80～	455	30	6.6%	22	73.3%	20	0	0	2	12	0	1	2	15	5	0	9	1	6.7%	0.44%
事業所	3,533	121	3.4%	56	46.3%	58	0	0	1	30	0	0	9	41	12	1	30	1	1.7%	0.06%
住民	1,806	78	4.3%	61	78.2%	57	0	0	3	32	0	5	6	43	14	0	26	4	3.8%	0.17%
合計	5,339	199	3.7%	117	58.8%	115	0	0	4	62	0	7	15	84	26	1	56	5	2.5%	0.09%

浜田保健所

		精密検査結果																						
		一次検診結果				がん以外の疾患(延べ数)				ポリープ内数														
性別	年齢別	所属別	合計	受診者数	要精検者数	要精検率	精検受診者数	精検受診率	検査方法		進行がん	早期がん	大腸ポリープ	潰瘍性大腸炎	炎症性腸病	がん以外の疾患(延べ数)	がん疑い	結果不明	腸腫	非腸腫	未精検	腸腫反応過中症	がん発見率	
									全内視鏡	X線・内														計
男				4,108	206	5.0%	97	47.1%	95	0	0	0	1	58	0	9	75	0	1	51	4	0	0.0%	0.00%
女				2,145	74	3.4%	39	52.7%	39	1	0	2	1	16	0	2	22	0	0	12	4	0	2.7%	0.09%
~19				1	0	0.0%	0	0.0%	0	0	0	0	0	0	0	0	0	0	0	0	0	0	0.0%	0.00%
20~29				76	4	5.3%	3	75.0%	3	0	0	0	0	1	0	0	1	2	0	1	0	0	0.0%	0.00%
30~39				733	20	2.7%	10	50.0%	10	0	0	0	0	5	0	0	6	4	0	5	0	0	0.0%	0.00%
40~49				1,952	70	3.6%	28	40.0%	29	0	0	0	0	8	0	3	16	12	0	6	2	0	0.0%	0.00%
50~59				1,752	79	4.5%	39	49.4%	39	0	0	0	0	18	0	2	24	14	0	16	1	0	0.0%	0.00%
60~69				1,420	86	6.1%	44	51.2%	41	1	0	1	32	0	5	2	39	4	0	26	4	0	1.2%	0.07%
70~79				311	21	6.8%	12	57.1%	12	0	0	1	10	0	1	0	11	0	0	9	1	0	4.8%	0.32%
80~				8	0	0.0%	0	0.0%	0	0	0	0	0	0	0	0	0	0	0	0	0	0	0.0%	0.00%
事業所				6,253	280	4.5%	136	48.6%	134	1	0	2	74	2	0	11	97	36	0	63	8	0	0.7%	0.03%
住民				0	0	0.0%	0	0.0%	0	0	0	0	0	0	0	0	0	0	0	0	0	0	0.0%	0.00%
合計				6,253	280	4.5%	136	48.6%	134	1	0	2	74	2	0	11	97	36	0	63	8	0	0.7%	0.03%

釜田保健所

		精密検査結果																						
		一次検診結果				がん以外の疾患(延べ数)				ポリープ内数														
性別	年齢別	所属別	合計	受診者数	要精検者数	要精検率	精検受診者数	精検受診率	検査方法		進行がん	早期がん	大腸ポリープ	潰瘍性大腸炎	炎症性腸病	がん以外の疾患(延べ数)	がん疑い	結果不明	腸腫	非腸腫	未精検	腸腫反応過中症	がん発見率	
									全内視鏡	X線・内														計
男				3,205	174	5.4%	108	62.1%	108	0	1	6	65	1	0	11	82	18	0	56	4	4	4.0%	0.22%
女				2,626	134	5.1%	102	76.1%	103	0	0	4	38	0	0	7	50	47	0	35	2	1	3.0%	0.15%
~19				0	0	0.0%	0	0.0%	0	0	0	0	0	0	0	0	0	0	0	0	0	0	0.0%	0.00%
20~29				21	1	4.8%	0	0.0%	0	0	0	0	0	0	0	0	0	0	0	0	0	0	0.0%	0.00%
30~39				335	12	3.6%	4	33.3%	4	0	0	0	1	0	0	1	2	2	0	1	0	0	0.0%	0.00%
40~49				1,004	39	3.9%	23	59.0%	23	0	1	7	1	0	1	3	12	10	0	6	0	0	2.6%	0.10%
50~59				1,111	48	4.3%	25	52.1%	26	0	0	0	12	0	0	4	18	7	0	10	2	1	0.0%	0.00%
60~69				1,701	89	5.2%	59	66.3%	61	0	1	7	31	0	0	2	36	15	0	29	2	0	9.0%	0.47%
70~79				1,189	85	7.1%	73	85.9%	72	0	0	1	39	0	0	8	48	23	0	34	1	3	1.2%	0.08%
80~				470	34	7.2%	26	76.5%	26	0	0	1	13	0	0	3	16	8	0	11	1	1	2.9%	0.21%
事業所				2,783	109	3.9%	56	51.4%	56	0	0	2	27	1	0	5	38	16	0	23	2	0	1.8%	0.07%
住民				3,048	199	6.5%	154	77.4%	155	0	1	8	76	0	0	13	94	49	0	68	4	5	4.5%	0.30%
合計				5,831	308	5.3%	210	68.2%	211	0	1	10	103	1	0	18	132	65	0	91	6	5	3.6%	0.19%

腫瘍保健所

		精密検査結果																				
		一次検診結果					がん以外の疾患(延べ数)															
		受診者数	要精検者数	要精検率	精検受診者数	精検受診率	進行がん	早期がん	大腸ポリープ	潰瘍性大腸炎	クローン痔瘻	がん以外の疾患(延べ数)										
性別	年齢別	所属別	合計	要精検者数	要精検率	検査方法		進行がん	早期がん	大腸ポリープ	潰瘍性大腸炎	クローン痔瘻	がん以外の疾患(延べ数)			がん疑い	結果不明	ポリープ内数		精検反応過中率	がん発見率	
						全内視鏡	X線・内						計	大腸腺室	その他			限	非限			検出
男				590	26	4.4%	13	0	0	1	7	0	0	1	8	4	0	0	7	0	3.8%	0.17%
女				438	17	3.9%	8	0	0	1	4	0	0	1	5	2	0	0	2	2	5.9%	0.23%
～19				7	1	14.3%	1	0	0	0	0	0	0	1	1	0	0	0	0	0	0.0%	0.00%
20～29				120	3	2.5%	2	0	0	0	0	0	0	0	0	2	0	0	0	0	0.0%	0.00%
30～39				309	8	2.6%	2	0	0	2	0	0	0	0	2	0	0	0	1	1	0.0%	0.00%
40～49				244	14	5.7%	5	0	0	3	0	0	0	3	2	0	0	0	3	0	0.0%	0.00%
50～59				285	14	4.9%	8	0	0	5	0	0	0	1	6	1	0	0	4	0	7.1%	0.35%
60～69				62	3	4.8%	3	0	0	1	1	0	0	0	1	1	0	0	1	0	33.3%	1.61%
70～79				1	0	0.0%	0	0	0	0	0	0	0	0	0	0	0	0	0	0	0.0%	0.00%
80～				1,028	43	4.2%	21	0	0	2	11	0	0	2	13	6	0	0	9	2	4.7%	0.19%
事業所				0	0	0.0%	0	0	0	0	0	0	0	0	0	0	0	0	0	0	0.0%	0.00%
住民				1,028	43	4.2%	21	0	0	2	11	0	0	2	13	6	0	0	9	2	4.7%	0.19%
合計				1,028	43	4.2%	21	0	0	2	11	0	0	2	13	6	0	0	9	2	4.7%	0.19%

県外 他

		精密検査結果																				
		一次検診結果					がん以外の疾患(延べ数)															
		受診者数	要精検者数	要精検率	精検受診者数	精検受診率	進行がん	早期がん	大腸ポリープ	潰瘍性大腸炎	クローン痔瘻	がん以外の疾患(延べ数)										
性別	年齢別	所属別	合計	要精検者数	要精検率	検査方法		進行がん	早期がん	大腸ポリープ	潰瘍性大腸炎	クローン痔瘻	がん以外の疾患(延べ数)			がん疑い	結果不明	ポリープ内数		精検反応過中率	がん発見率	
						全内視鏡	X線・内						計	大腸腺室	その他			限	非限			検出
男				431	23	5.3%	11	0	2	0	5	0	0	0	5	3	0	0	5	0	8.7%	0.46%
女				346	16	4.6%	6	0	0	0	2	0	0	2	4	2	0	0	2	0	0.0%	0.00%
～19				0	0	0.0%	0	0	0	0	0	0	0	0	0	0	0	0	0	0	0.0%	0.00%
20～29				4	0	0.0%	0	0	0	0	0	0	0	0	0	0	0	0	0	0	0.0%	0.00%
30～39				110	6	5.5%	1	0	0	0	0	0	0	0	0	1	0	0	0	0	0.0%	0.00%
40～49				264	11	4.2%	6	0	0	4	0	0	0	4	1	0	0	0	4	0	0.0%	0.00%
50～59				207	5	2.4%	2	0	0	0	0	0	0	1	1	0	0	0	0	0	20.0%	0.48%
60～69				158	14	8.9%	7	0	1	0	3	0	0	1	4	2	0	0	3	0	7.1%	0.63%
70～79				34	3	8.8%	1	0	0	0	0	0	0	0	0	1	0	0	0	0	0.0%	0.00%
80～				0	0	0.0%	0	0	0	0	0	0	0	0	0	0	0	0	0	0	0.0%	0.00%
事業所				777	39	5.0%	17	0	2	0	7	0	0	2	9	5	0	0	7	0	5.1%	0.26%
住民				0	0	0.0%	0	0	0	0	0	0	0	0	0	0	0	0	0	0	0.0%	0.00%
合計				777	39	5.0%	17	0	2	0	7	0	0	2	9	5	0	0	7	0	5.1%	0.26%

2022(令和4) 年度 大腸がん検診 結果集計表

合 計

性別	一次検診結果										精密検査結果									
	受診者数	要検者数	要検率	精検受診者数	精検受診率	検査方法 X線・内 X線	進行がん	単期がん	大腸ポリープ	潰瘍性大腸炎	がん以外の疾患(注へ款)	がん疑い	結果不明	腫瘍	ポリープ内数 腫瘍	未検検	陽性反応 集中度	がん 発見率		
男	20,936	944	4.5%	475	50.3%	469	0	16	273	9	39	0	6	245	13	14	2.0%	0.09%		
女	15,075	593	3.9%	353	59.5%	356	2	13	138	1	23	1	4	119	15	4	2.4%	0.09%		
～19	1	0	0.0%	0	0.0%	0	0	0	0	0	0	0	0	0	0	0	0.0%	0.00%		
20～29	281	9	3.2%	5	55.6%	5	0	0	2	0	0	0	0	1	1	0	0.0%	0.00%		
30～39	3,758	133	3.5%	59	44.4%	61	0	0	21	1	4	0	0	7	33	1	0.0%	0.00%		
40～49	9,490	288	3.0%	130	45.1%	131	0	1	46	2	8	0	0	18	75	5	0.3%	0.01%		
50～59	9,093	348	3.8%	155	44.5%	159	0	5	73	3	14	0	2	19	109	3	1.7%	0.07%		
60～69	8,132	408	5.0%	226	55.4%	224	1	10	133	2	13	0	2	17	165	3	3.2%	0.16%		
70～79	3,964	256	6.5%	188	73.4%	182	0	10	102	2	16	1	5	13	133	4	3.9%	0.25%		
80～	1,292	95	7.4%	65	68.4%	63	1	3	34	0	7	0	1	2	43	2	3.2%	0.23%		
事業所 住民	29,134	1,156	4.0%	532	46.0%	531	1	16	265	7	37	1	6	59	369	11	1.6%	0.07%		
	6,877	381	5.5%	296	77.7%	294	1	13	146	3	25	0	4	18	192	7	3.7%	0.20%		
合計	36,011	1,537	4.3%	828	53.9%	825	2	29	411	10	62	1	10	77	561	28	2.1%	0.09%		

松江保健所

	一次検診結果						精密検査結果								
	受診者数	要精検者数	要精検率	精検受診者数	精検受診率	乳がん	がん以外の疾患(延べ数)			計	異常なし	がん疑い	結果不明	陽性反応過中 一度	がん発見率
							乳肺症	乳腺腫瘍	線維腺腫						
年齢別	~19	0	0	0	0.0%	0	0	0	0	0	0	0	0	0.0%	0.00%
	20~29	45	2	4.4%	1	0	0	1	0	0	0	0	0	0.0%	0.00%
	30~39	115	3	2.6%	3	0	1	1	0	3	0	0	0	0.0%	0.00%
	40~49	677	30	4.4%	26	1	6	7	2	6	4	0	0	3.3%	0.15%
	50~59	633	22	3.5%	18	2	1	5	1	7	1	0	0	9.1%	0.32%
	60~69	528	18	3.4%	14	3	0	4	0	3	4	0	0	16.7%	0.57%
	70~79	479	11	2.3%	11	1	2	3	0	4	1	0	0	9.1%	0.21%
	80~	85	5	5.9%	4	0	0	0	1	2	3	0	0	0.0%	0.00%
所屬別	事業所	982	33	3.4%	28	0	7	7	4	9	1	0	0	0.0%	0.00%
	住民	1,580	58	3.7%	49	7	3	13	2	13	10	0	0	12.1%	0.44%
	合計	2,562	91	3.6%	77	7	10	20	6	22	11	0	0	7.7%	0.27%

豊南保健所

	一次検診結果						精密検査結果								
	受診者数	要精検者数	要精検率	精検受診者数	精検受診率	乳がん	がん以外の疾患(延べ数)			計	異常なし	がん疑い	結果不明	陽性反応過中 一度	がん発見率
							乳肺症	乳腺腫瘍	線維腺腫						
年齢別	~19	0	0	0	0.0%	0	0	0	0	0	0	0	0	0.0%	0.00%
	20~29	0	0	0.0%	0	0	0	0	0	0	0	0	0	0.0%	0.00%
	30~39	12	0	0.0%	0	0	0	0	0	0	0	0	0	0.0%	0.00%
	40~49	122	1	0.8%	1	0	0	1	0	0	0	0	0	0.0%	0.00%
	50~59	119	5	4.2%	5	0	0	3	0	0	2	0	0	0.0%	0.00%
	60~69	197	8	4.1%	7	4	0	0	1	1	1	0	0	50.0%	2.03%
	70~79	139	1	0.7%	1	1	0	0	0	0	0	0	0	100.0%	0.72%
	80~	36	1	2.8%	1	1	0	0	0	0	0	0	0	100.0%	2.78%
所屬別	事業所	25	1	4.0%	1	0	0	1	0	0	0	0	0	0.0%	0.00%
	住民	600	15	2.5%	14	6	0	3	1	1	3	0	0	40.0%	1.00%
	合計	625	16	2.6%	15	6	0	4	1	1	6	0	0	37.5%	0.96%

出雲保健所

	一次検診結果										精密検査結果									
	受診者数	要精検者数	要精検率	精検受診者数	精検受診率	乳がん	がん以外の疾患(延べ数)			計	異常なし	がん疑い	結果不明	陽性反応過中 一度	がん発見率					
							乳がん	乳腺腫瘍	線維腺腫							その他				
年齢別	~19	0	0	0	0.0%	0	0	0	0	0	0	0	0	0.0%	0.00%					
	20~29	1	0	0.0%	0	0	0	0	0	0	0	0	0	0.0%	0.00%					
	30~39	15	1	6.7%	1	0	0	1	0	1	0	0	0	0.0%	0.00%					
	40~49	88	6	6.8%	6	1	1	3	1	1	0	5	0	16.7%	1.14%					
	50~59	87	4	4.6%	4	0	1	1	1	0	3	1	0	0.0%	0.00%					
	60~69	138	4	2.9%	4	1	0	2	0	2	1	0	0	25.0%	0.72%					
	70~79	149	5	3.4%	5	1	1	1	0	2	4	0	0	20.0%	0.67%					
	80~	28	1	3.6%	1	0	0	0	0	1	1	0	0	0.0%	0.00%					
所屬別	事業所	109	5	4.6%	5	0	1	2	2	0	5	0	0	0.0%	0.00%					
	住民	397	16	4.0%	16	3	2	5	1	3	11	2	0	18.8%	0.76%					
	合計	506	21	4.2%	21	3	3	7	3	3	16	2	0	14.3%	0.59%					

県央保健所

	一次検診結果										精密検査結果									
	受診者数	要精検者数	要精検率	精検受診者数	精検受診率	乳がん	がん以外の疾患(延べ数)			計	異常なし	がん疑い	結果不明	陽性反応過中 一度	がん発見率					
							乳がん	乳腺腫瘍	線維腺腫							その他				
年齢別	~19	0	0	0	0.0%	0	0	0	0	0	0	0	0	0.0%	0.00%					
	20~29	0	0	0.0%	0	0	0	0	0	0	0	0	0	0.0%	0.00%					
	30~39	0	0	0.0%	0	0	0	0	0	0	0	0	0	0.0%	0.00%					
	40~49	317	12	3.8%	12	0	1	4	1	3	9	3	0	0.0%	0.00%					
	50~59	281	6	2.1%	6	1	0	3	0	1	4	1	0	16.7%	0.36%					
	60~69	448	10	2.2%	8	1	1	1	0	2	4	3	0	10.0%	0.22%					
	70~79	186	3	1.6%	3	0	1	1	1	0	3	0	0	0.0%	0.00%					
	80~	11	0	0.0%	0	0	0	0	0	0	0	0	0	0.0%	0.00%					
所屬別	事業所	24	0	0.0%	0	0	0	0	0	0	0	0	0	0.0%	0.00%					
	住民	1,219	31	2.5%	29	2	3	9	2	6	20	7	0	6.5%	0.16%					
	合計	1,243	31	2.5%	29	2	3	9	2	6	20	7	0	6.5%	0.16%					

浜田保健所

	一次検診結果					精密検査結果									
	受診者数	要精検者数	要精検率	精検受診者数	精検受診率	乳がん	がん以外の疾患(延べ数)			計	異帯なし	がん疑い	結果不明	陽性反応過中 一度	がん発見率
							乳腺	乳腺腫瘍	線維腺腫						
年齢別	~19	0	0	0	0.0%	0	0	0	0	0	0	0	0	0.0%	0.00%
	20~29	0	0	0	0.0%	0	0	0	0	0	0	0	0	0.0%	0.00%
	30~39	1	0	0.0%	0	0	0	0	0	0	0	0	0	0.0%	0.00%
	40~49	369	19	5.1%	16	1	0	6	3	0	9	5	1	5.3%	0.27%
	50~59	349	9	2.6%	9	0	1	2	0	0	3	6	0	0.0%	0.00%
	60~69	348	17	4.9%	15	3	0	2	1	3	6	6	0	17.6%	0.86%
	70~79	204	6	2.9%	6	3	1	1	0	0	2	1	0	50.0%	1.47%
	80~	38	1	2.6%	1	0	0	1	0	0	1	0	0	0.0%	0.00%
所屬別	事業所	290	9	3.1%	5	0	0	2	0	1	3	2	0	0.0%	0.00%
	住民	1,019	43	4.2%	42	7	2	10	4	2	18	16	1	16.3%	0.69%
	合計	1,309	52	4.0%	47	7	2	12	4	3	21	18	1	13.5%	0.53%

益田保健所

	一次検診結果					精密検査結果									
	受診者数	要精検者数	要精検率	精検受診者数	精検受診率	乳がん	がん以外の疾患(延べ数)			計	異帯なし	がん疑い	結果不明	陽性反応過中 一度	がん発見率
							乳腺	乳腺腫瘍	線維腺腫						
年齢別	~19	0	0	0	0.0%	0	0	0	0	0	0	0	0	0.0%	0.00%
	20~29	0	0	0.0%	0	0	0	0	0	0	0	0	0	0.0%	0.00%
	30~39	0	0	0.0%	0	0	0	0	0	0	0	0	0	0.0%	0.00%
	40~49	364	16	4.4%	14	1	0	5	3	1	9	4	0	6.3%	0.27%
	50~59	337	7	2.1%	5	0	0	1	2	1	4	1	0	0.0%	0.00%
	60~69	388	6	1.5%	6	1	1	1	1	0	3	2	0	16.7%	0.26%
	70~79	251	6	2.4%	3	1	0	0	0	1	1	1	0	16.7%	0.40%
	80~	62	2	3.2%	2	1	0	1	0	0	1	0	0	50.0%	1.61%
所屬別	事業所	167	4	2.4%	2	0	0	1	1	0	2	0	0	0.0%	0.00%
	住民	1,235	33	2.7%	28	4	1	7	5	3	16	8	0	12.1%	0.32%
	合計	1,402	37	2.6%	30	4	1	8	6	3	18	8	0	10.8%	0.29%

隠岐保健所

	一次検診結果					精密検査結果								
	受診者数	要精検者数	要精検率	精検受診者数	精検受診率	乳がん	がん以外の疾患(延べ数)			異帯なし	がん疑い	結果不明	陽性反応過中 一度	がん発見率
							乳腺腫瘍	線維腺腫	その他					
年齢別	~19	0	0	0.0%	0	0	0	0	0	0	0	0	0.0%	0.00%
	20~29	0	0	0.0%	0	0	0	0	0	0	0	0	0.0%	0.00%
	30~39	36	1	2.8%	1	100.0%	0	0	1	1	0	0	0.0%	0.00%
	40~49	131	5	3.8%	5	100.0%	0	2	1	1	4	0	0.0%	0.00%
	50~59	91	2	2.2%	1	50.0%	1	0	0	0	0	0	50.0%	1.10%
	60~69	149	5	3.4%	5	100.0%	0	1	2	2	5	0	0.0%	0.00%
	70~79	113	1	0.9%	1	100.0%	0	1	0	0	1	0	0.0%	0.00%
	80~	22	1	4.5%	1	100.0%	0	0	0	1	1	0	0.0%	0.00%
所屬別	事業所	8	0	0.0%	0	0.0%	0	0	0	0	0	0	0.0%	0.00%
	住民	534	15	2.8%	14	93.3%	1	4	3	5	12	1	6.7%	0.19%
	合計	542	15	2.8%	14	93.3%	1	4	3	5	12	1	6.7%	0.18%

県外 他

	一次検診結果					精密検査結果								
	受診者数	要精検者数	要精検率	精検受診者数	精検受診率	乳がん	がん以外の疾患(延べ数)			異帯なし	がん疑い	結果不明	陽性反応過中 一度	がん発見率
							乳腺腫瘍	線維腺腫	その他					
年齢別	~19	0	0	0.0%	0	0	0	0	0	0	0	0	0.0%	0.00%
	20~29	0	0	0.0%	0	0.0%	0	0	0	0	0	0	0.0%	0.00%
	30~39	4	0	0.0%	0	0.0%	0	0	0	0	0	0	0.0%	0.00%
	40~49	13	0	0.0%	0	0.0%	0	0	0	0	0	0	0.0%	0.00%
	50~59	20	0	0.0%	0	0.0%	0	0	0	0	0	0	0.0%	0.00%
	60~69	7	1	14.3%	1	100.0%	0	0	1	1	0	0	0.0%	0.00%
	70~79	1	0	0.0%	0	0.0%	0	0	0	0	0	0	0.0%	0.00%
	80~	0	0	0.0%	0	0.0%	0	0	0	0	0	0	0.0%	0.00%
所屬別	事業所	45	1	2.2%	1	100.0%	0	0	0	1	1	0	0.0%	0.00%
	住民	0	0	0.0%	0	0.0%	0	0	0	0	0	0	0.0%	0.00%
	合計	45	1	2.2%	1	100.0%	0	0	0	1	1	0	0.0%	0.00%

2022(令和4) 年度 乳がん検診 結果集計表

合計

	一次検診結果										精密検査結果									
	受診者数	要精検者数	要精検率	精検受診者数	精検受診率	乳がん	がん以外の疾患(延べ数)			計	異常なし	がん疑い	結果不明	陽性反応過半数	がん発見率					
							乳肺症	線維腺腫	その他											
～19	0	0	0.0%	0	0.0%	0	0	0	0	0	0	0	0	0.0%						
20～29	46	2	4.3%	1	50.0%	0	0	1	0	1	0	0	0	0.0%						
30～39	183	5	2.7%	5	100.0%	0	1	2	1	5	0	0	0	0.0%						
40～49	2,081	89	4.3%	80	89.9%	4	8	11	11	58	17	0	1	4.5%						
50～59	1,917	55	2.9%	48	87.3%	4	3	4	9	31	12	1	0	7.3%						
60～69	2,203	69	3.1%	60	87.0%	13	2	11	5	12	17	0	0	18.8%						
70～79	1,522	33	2.2%	30	90.9%	7	5	7	1	7	3	0	0	21.2%						
80～	282	11	3.9%	10	90.9%	2	0	2	1	4	1	0	0	18.2%						
事業所	1,650	53	3.2%	42	79.2%	0	8	13	7	11	3	0	0	0.0%						
住民	6,584	211	3.2%	192	91.0%	30	11	51	18	33	47	1	1	14.2%						
合計	8,234	264	3.2%	234	88.6%	30	19	64	25	44	50	1	1	11.4%						

(6) 特定健康診査

平成 20 年度より高齢者の医療の確保に関する法律が施行され、40 歳以上 75 歳未満の被保険者と被扶養者を対象に、メタボリックシンドローム（内臓脂肪症候群）に着目した特定健康診査（特定健診）、及び特定保健指導が実施している。

令和 4 年度の市町村実施者数は、特定健康診査（特定健診）956 名、75 歳以上の方に対して行う後期高齢者健康診査 566 名、合計 1,522 名であった。

【健診内容】

基本的な項目 (必須項目)	<ul style="list-style-type: none">○問診（服薬歴・喫煙歴等）○自覚症状・他覚症状○身体測定（身長、体重、BMI、腹囲）○血圧測定○診 察○尿検査（蛋白・糖）○血液検査<ul style="list-style-type: none">・脂質検査（中性脂肪、HDL-コレステロール、LDL-コレステロール）・血糖検査（空腹時血糖または随時血糖またはHbA1C）・肝機能検査（GOT、GPT、γ-GTP）
詳細健診 (選択項目)	<ul style="list-style-type: none">※ 一定の基準に基づき、医師が必要と認める場合に実施○血液検査<ul style="list-style-type: none">・貧血検査（赤血球数、血色素量、ヘマトクリット値）・血清クレアチニン及び eGFR○心電図検査○眼底検査

令和4年度実施状況

市町村名	特定健康診査	後期高齢者健康診査	健康診査計	生活機能評価検査
隠岐の島町	199	238	437	0
益田市	123	65	188	0
吉賀町	351	48	399	0
出雲市	12	5	17	0
大田市	0	0	0	0
津和野町	169	196	365	0
安来市	102	14	116	0
合計	956	566	1522	0

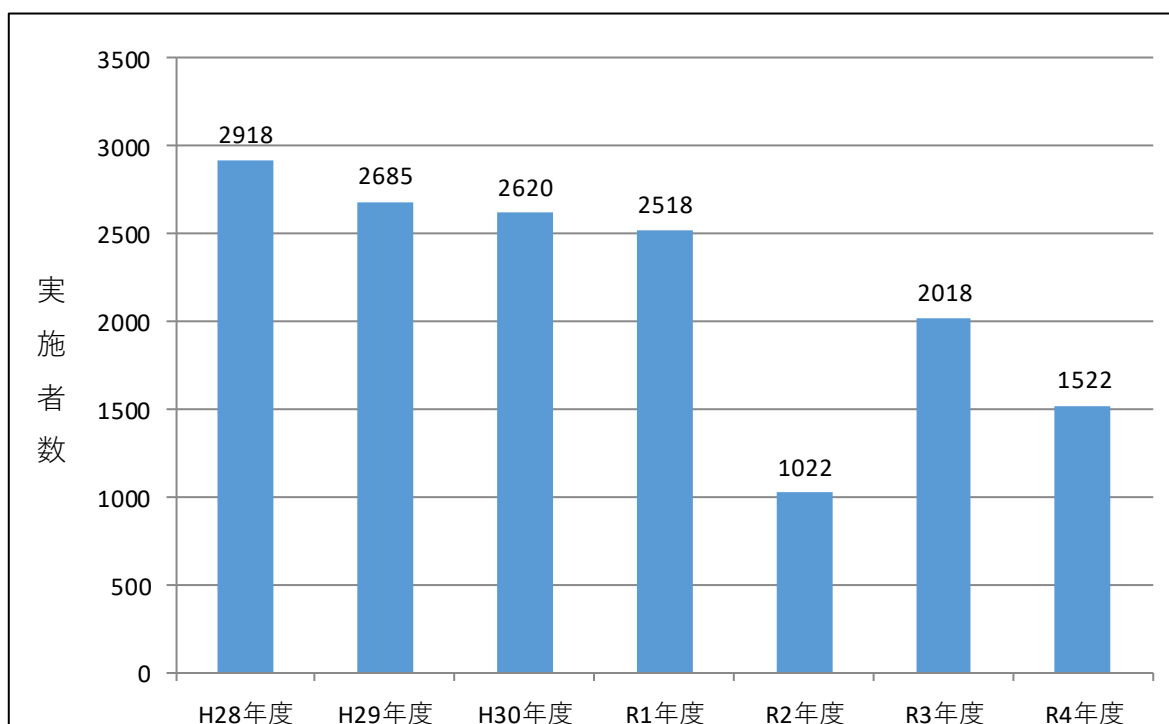

実施数の推移

(7) 特定保健指導

特定保健指導 改善率集計結果 2022年度更新済利用者
 [健診時と最終評価時を比較]

●体重

	性別	人数 (人)	平均 減少値 (kg)	平均 減少率 (%)	最大 減少値 (kg)	最少 減少値 (kg)	5.0%以上減少		1.0%以上 5.0%未満減少		変化なし		1.0%以上 5.0%未満増加		5.0%以上増加	
							人数 (人)	割合 (%)	人数 (人)	割合 (%)	人数 (人)	割合 (%)	人数 (人)	割合 (%)	人数 (人)	割合 (%)
積極	男	55	0.7	0.9	9.1	△19.4	8	14.5	20	36.4	13	23.6	12	21.8	2	3.6
	女	5	1.1	1.5	6.1	△0.9	1	20.0	1	20.0	2	40.0	1	20.0	0	0.0
	計	60	0.7	1.0	9.1	△19.4	9	15.0	21	35.0	15	25.0	13	21.7	2	3.3
動機	男	40	0.5	0.7	11.4	△3.3	4	10.0	11	27.5	13	32.5	12	30.0	0	0.0
	女	10	0.4	0.7	5.2	△3.6	1	10.0	3	30.0	2	20.0	3	30.0	1	10.0
	計	50	0.5	0.7	11.4	△3.6	5	10.0	14	28.0	15	30.0	15	30.0	1	2.0
合計	男	95	0.6	0.8	11.4	△19.4	12	12.6	31	32.6	26	27.4	24	25.3	2	2.1
	女	15	0.6	1.0	6.1	△3.6	2	13.3	4	26.7	4	26.7	4	26.7	1	6.7
	計	110	0.6	0.8	11.4	△19.4	14	12.7	35	31.8	30	27.3	28	25.5	3	2.7

●腹囲

	性別	人数 (人)	平均 減少値 (cm)	平均 減少率 (%)	最大 減少値 (cm)	最少 減少値 (cm)	5.0%以上減少		1.0%以上 5.0%未満減少		変化なし		1.0%以上 5.0%未満増加		5.0%以上増加	
							人数 (人)	割合 (%)	人数 (人)	割合 (%)	人数 (人)	割合 (%)	人数 (人)	割合 (%)	人数 (人)	割合 (%)
積極	男	55	1.4	1.5	9.5	△8.0	8	14.5	24	43.6	14	25.5	5	9.1	4	7.3
	女	5	2.4	2.4	12.0	△2.0	1	20.0	1	20.0	2	40.0	1	20.0	0	0.0
	計	60	1.4	1.5	12.0	△8.0	9	15.0	25	41.7	16	26.7	6	10.0	4	6.7
動機	男	40	0.7	0.8	5.7	△3.9	2	5.0	17	42.5	9	22.5	12	30.0	0	0.0
	女	10	1.1	1.3	11.3	△5.5	2	20.0	3	30.0	2	20.0	2	20.0	1	10.0
	計	50	0.8	0.9	11.3	△5.5	4	8.0	20	40.0	11	22.0	14	28.0	1	2.0
合計	男	95	1.1	1.2	9.5	△8.0	10	10.5	41	43.2	23	24.2	17	17.9	4	4.2
	女	15	1.5	1.6	12.0	△5.5	3	20.0	4	26.7	4	26.7	3	20.0	1	6.7
	計	110	1.1	1.2	12.0	△8.0	13	11.8	45	40.9	27	24.5	20	18.2	5	4.5

●収縮期血圧

	性別	人数 (人)	平均 減少値 (mmHg)	平均 減少率 (%)	最大 減少値 (mmHg)	最少 減少値 (mmHg)	5.0%以上減少		1.0%以上 5.0%未満減少		変化なし		1.0%以上 5.0%未満増加		5.0%以上増加	
							人数 (人)	割合 (%)	人数 (人)	割合 (%)	人数 (人)	割合 (%)	人数 (人)	割合 (%)	人数 (人)	割合 (%)
積極	男	1	△6	△5.2	△6	△6	0	0.0	0	0.0	0	0.0	0	0.0	1	100.0
	女	0	-	-	-	-	0	0.0	0	0.0	0	0.0	0	0.0	0	0.0
	計	1	△6	△5.2	△6	△6	0	0.0	0	0.0	0	0.0	0	0.0	1	100.0
動機	男	4	△3	△2.2	11	△17	1	25.0	0	0.0	1	25.0	1	25.0	1	25.0
	女	1	△12	△8.6	△12	△12	0	0.0	0	0.0	0	0.0	0	0.0	1	100.0
	計	5	△5	△3.5	11	△17	1	20.0	0	0.0	1	20.0	1	20.0	2	40.0
合計	男	5	△4	△2.8	11	△17	1	20.0	0	0.0	1	20.0	1	20.0	2	40.0
	女	1	△12	△8.6	△12	△12	0	0.0	0	0.0	0	0.0	0	0.0	1	100.0
	計	6	△5	△3.8	11	△17	1	16.7	0	0.0	1	16.7	1	16.7	3	50.0

●拡張期血圧

	性別	人数 (人)	平均 減少値 (mmHg)	平均 減少率 (%)	最大 減少値 (mmHg)	最少 減少値 (mmHg)	5.0%以上減少		1.0%以上 5.0%未満減少		変化なし		1.0%以上 5.0%未満増加		5.0%以上増加	
							人数 (人)	割合 (%)	人数 (人)	割合 (%)	人数 (人)	割合 (%)	人数 (人)	割合 (%)	人数 (人)	割合 (%)
積極	男	1	△20	△31.3	△20	△20	0	0.0	0	0.0	0	0.0	0	0.0	1	100.0
	女	0	-	-	-	-	0	0.0	0	0.0	0	0.0	0	0.0	0	0.0
	計	1	△20	△31.3	△20	△20	0	0.0	0	0.0	0	0.0	0	0.0	1	100.0
動機	男	4	△8	△9.0	3	△16	0	0.0	1	25.0	0	0.0	1	25.0	2	50.0
	女	1	△6	△6.7	△6	△6	0	0.0	0	0.0	0	0.0	0	0.0	1	100.0
	計	5	△7	△8.5	3	△16	0	0.0	1	20.0	0	0.0	1	20.0	3	60.0
合計	男	5	△10	△13.4	3	△20	0	0.0	1	20.0	0	0.0	1	20.0	3	60.0
	女	1	△6	△6.7	△6	△6	0	0.0	0	0.0	0	0.0	0	0.0	1	100.0
	計	6	△9	△12.3	3	△20	0	0.0	1	16.7	0	0.0	1	16.7	4	66.7

(8) 稼働日数（住民検診分）

胃がん検診は153日であり、保健所別にみると、最も多いのが松江保健所管内と出雲保健所管内で31日（全体の20.37%）、次いで、浜田保健所と益田保健所が26日（17.0%）である。

子宮がん検診は98日であり、保健所別にみると、最も多いのが松江保健所管内で23日（全体の23.5%）、次いで益田保健所20日（20.4%）、浜田保健所18日（18.4%）である。

結核・肺がん検診は260日であり、保健所別にみると、最も多いのが松江保健所管内で76日（29.2%）、次いで県央保健所41日（15.8%）、浜田保健所34日（13.1%）である。

乳がん検診は184日であり、保健所別にみると、最も多いのが松江保健所管内で41日（22.3%）、次いで益田保健所33日（17.9%）、県央保健所31日（16.8%）である。

注）稼働日数については住民検診分のみ数である。

令和4年度住民検診稼働日数（保健所別）

保健所別	松江	雲南	出雲	県央	浜田	益田	隠岐	合計
胃	31	10	31	11	26	26	18	153
	20.3%	6.5%	20.3%	7.2%	17.0%	17.0%	11.8%	100.0%
子宮	23	14	0	14	18	20	9	98
	23.5%	14.3%	0.0%	14.3%	18.4%	20.4%	9.2%	100.0%
結核・肺がん	76	25	32	41	34	33	19	260
	29.2%	9.6%	12.3%	15.8%	13.1%	12.7%	7.3%	100.0%
乳	41	18	10	31	30	33	21	184
	22.3%	9.8%	5.4%	16.8%	16.3%	17.9%	11.4%	100.0%

令和4年度住民検診稼働日数（県東西別）

県東西別	県東部	県西部	合計
胃	90	63	153
	58.8%	41.2%	100.0%
子宮	46	52	98
	46.9%	53.1%	100.0%
結核・肺がん	152	108	260
	58.5%	41.5%	100.0%
乳	90	94	184
	48.9%	51.1%	100.0%

3. 学校保健

(1) 尿検査

令和4年度の尿検査は県内251校の学校関係施設より受託し、合計24,247名（再検査を除く）を実施した。また実施校数は前年度より増加したが、実施数は前年度より減少した。一次検査の陽性率は、尿蛋白1.07%、尿糖0.2%、尿潜血1.41%で推移している。

令和4年度尿検査対象数と実施数（一次検査・再検査）

	対象数		実施数		実施率	
	学校数（校）	人数（名）	学校数（校）	人数（名）	学校数（%）	人数（%）
未就園児	-	-	97	4,457	-	-
小学校	197	32,892	79	7,321	40.1	22.3
中学校	95	16,817	37	4,091	38.9	24.3
高等学校	47	17,042	23	6,655	48.9	39.1
特別支援学校	12	1,004	12	593	100.0	59.1
一般	-	-	3	1,130	-	-
一次検査計	351	67,755	251	24,247	71.5	35.8
再検査	-	-	72	325	-	-
合計	351	67,755	251	24,247	71.5	35.8

一般は島大・リハビリテーションカレッジ・松江看護高等専修学校

尿検査数 年度別推移

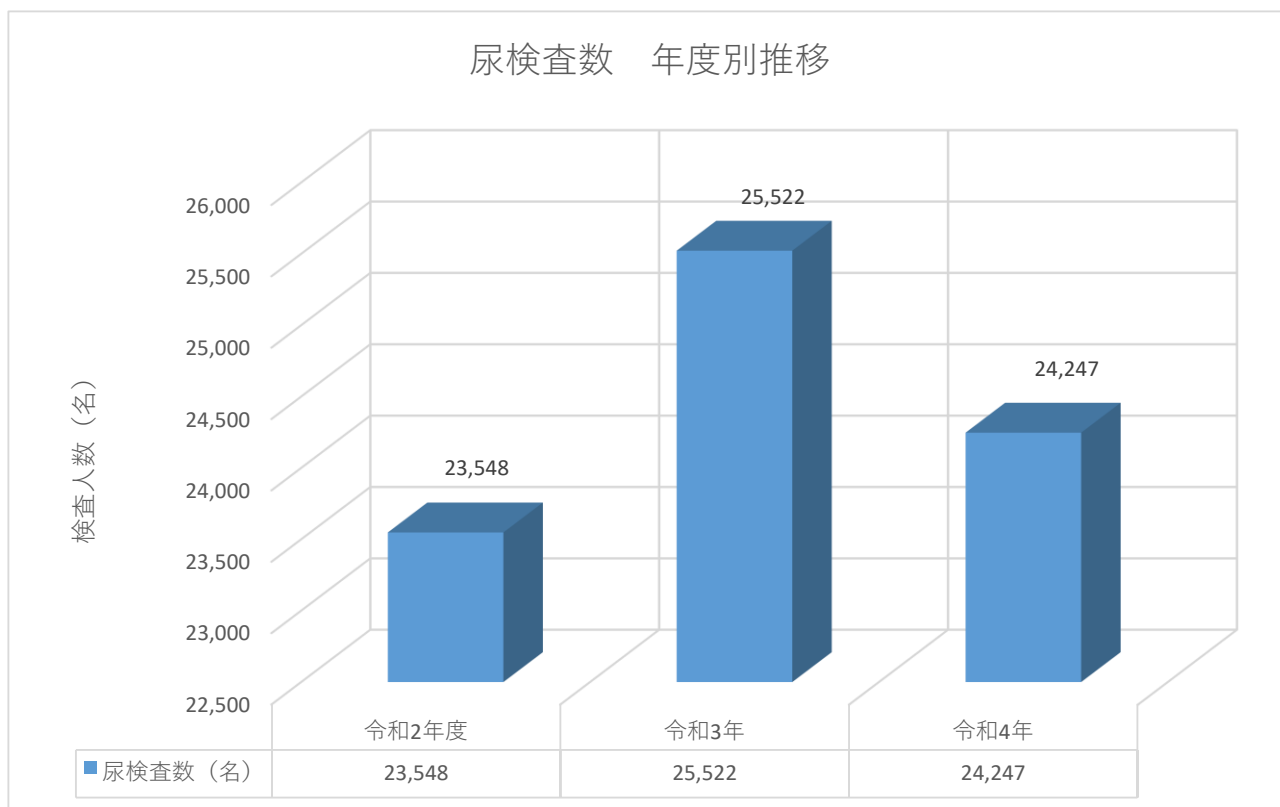

尿検査一次検査数・年度別推移（保・幼・小・中・高・特・大）

尿検査 管轄保健所別実施数推移（幼稚園・小学校・中学校）

保健所	令和2年度		令和3年		令和4年	
	在籍数 (名)	実施数 (名)	在籍数 (名)	実施数 (名)	在籍数 (名)	実施数 (名)
松江	19,682	3,900	18,883	3,779	18,578	3,908
雲南	3,911	3,095	3,855	3,059	3,748	2,976
出雲	15,587	0	15,607	0	15,486	0
県央	3,689	3,678	3,613	3,595	3,538	3,502
浜田	5,361	0	5,259	0	5,160	86
益田	4,341	386	4,260	382	4,153	382
隠岐	1,321	1,315	1,320	1,314	1,326	1,310
合計	53,892	12,374	52,797	12,129	51,989	12,164

令和4年度 尿検査成績集計表

項目	対象	被検者数 (名)	陽性者数 (名)	陽性率 (%)	被検者数		陽性者数 (名)	陽性率 (%)	内 訳				陽性者数 (名)	陽性率 (%)	内 訳							
					男子 (名)	女子 (名)			士	1+	2+	3+			士	1+	2+	3+				
蛋白	未就園児	4,457	18	0.40	2,275	2,182	4	0.18	3	1	0	0	3	1	0	0	14	0.64	6	5	0	0
	小学校	7,321	26	0.36	3,817	3,504	8	0.21	6	1	1	0	6	1	1	0	18	0.51	11	6	0	1
	中学校	4,091	52	1.27	2,099	1,992	26	1.24	15	8	3	0	15	8	3	0	26	1.31	14	6	5	1
	高等学校	6,655	117	1.76	3,653	3,002	61	1.67	37	19	5	0	37	19	5	0	56	1.87	35	18	2	1
	特別支援	593	14	2.36	367	226	8	2.18	5	2	1	0	5	2	1	0	6	2.65	3	2	1	0
	一般	1,130	32	2.83	643	487	10	1.56	6	4	0	0	6	4	0	0	11	2.26	7	3	0	1
合計	24,247	259	1.07	12,854	11,393	117	0.91	72	35	10	0	72	35	10	0	131	1.15	76	40	8	4	
糖	未就園児	4,457	3	0.07	2,275	2,182	0	0.00	0	0	0	0	0	0	0	0	3	0.14	3	0	0	0
	小学校	7,321	7	0.10	3,817	3,504	3	0.08	2	1	0	0	2	1	0	0	4	0.11	0	1	2	1
	中学校	4,091	4	0.10	2,099	1,992	2	0.10	1	0	0	1	1	0	0	1	2	0.10	1	0	0	0
	高等学校	6,655	24	0.36	3,653	3,002	15	0.41	6	3	4	2	6	3	4	2	9	0.30	2	4	1	2
	特別支援	593	8	1.35	367	226	5	1.36	2	1	1	1	2	1	1	1	3	1.33	1	2	0	0
	一般	1,130	3	0.27	643	487	3	0.47	1	0	0	2	1	0	0	2	0	0.00	0	0	0	0
合計	24,247	49	0.20	12,854	11,393	28	0.22	12	5	5	6	12	5	5	6	21	0.18	7	7	3	3	
潜血	未就園児	4,457	57	1.28	2,275	2,182	19	0.84	12	4	1	0	12	4	1	0	38	1.74	27	8	1	0
	小学校	7,321	68	0.93	3,817	3,504	20	0.52	17	3	0	0	17	3	0	0	48	1.37	36	4	5	3
	中学校	4,091	70	1.71	2,099	1,992	11	0.52	6	2	1	2	6	2	1	2	59	2.96	24	14	11	10
	高等学校	6,655	115	1.73	3,653	3,002	23	0.63	17	3	2	1	17	3	2	1	92	3.06	28	22	19	23
	特別支援	593	16	2.70	367	226	6	1.63	4	1	1	0	4	1	1	0	10	4.42	5	1	1	3
	一般	1,130	16	1.42	643	487	3	0.47	0	0	0	3	0	0	0	3	13	2.67	3	2	4	4
合計	24,247	342	1.41	12,854	11,393	82	0.64	56	13	5	6	56	13	5	6	260	2.28	123	51	41	43	

令和4年度 尿検査項目別陽性率（小学校・中学校・高校）

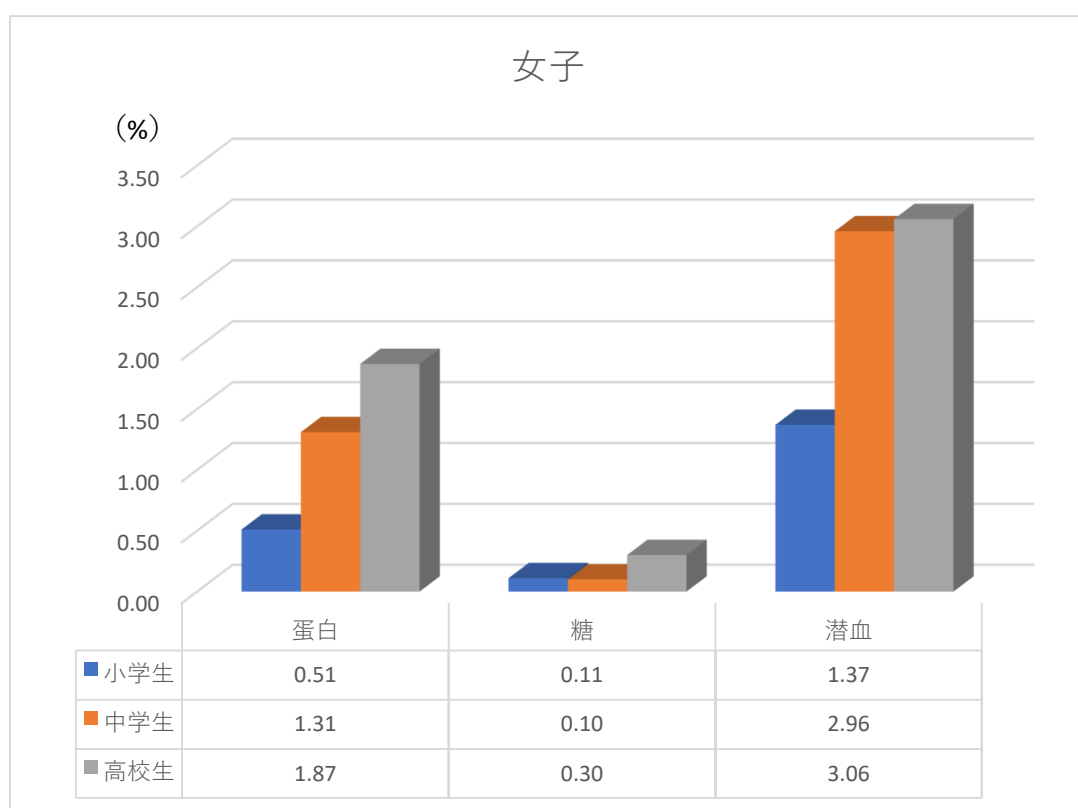
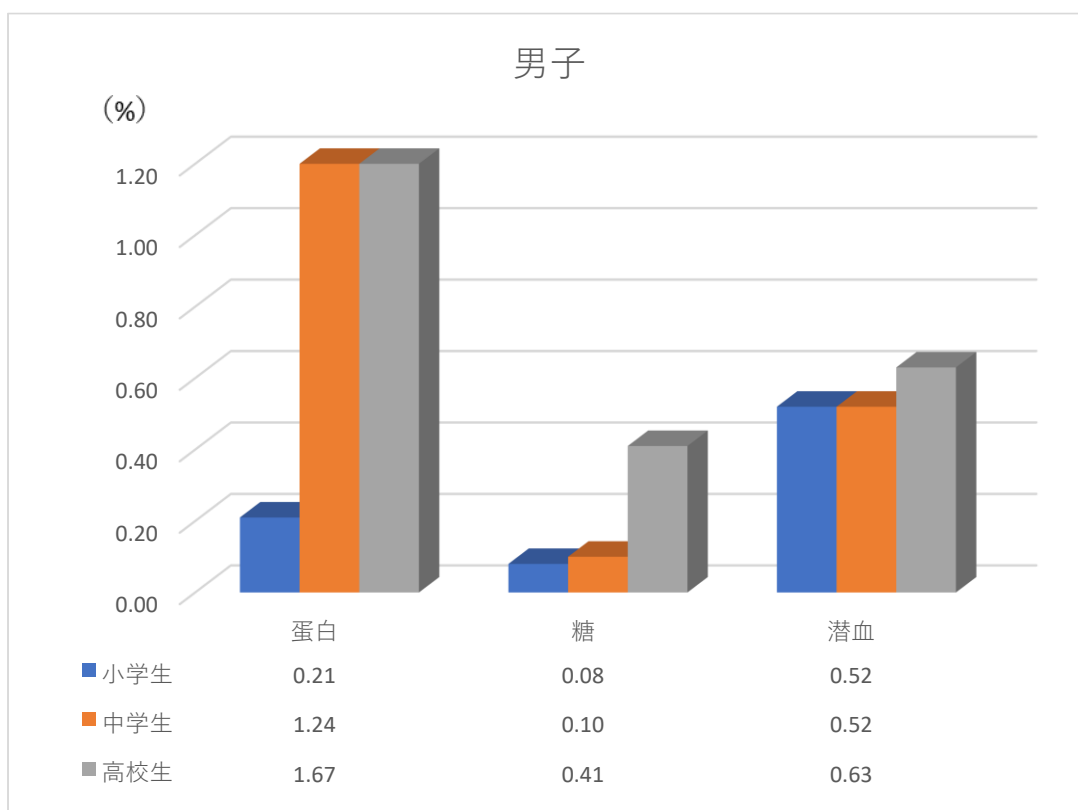

令和4年度 尿再検査成績集計表

項目	対象	被検者数 (名)	陽性者数 (名)	陽性率 (%)	被検者数 男子 (名)	陽性者数 (名)	陽性率 (%)	内 訳				被検者数 女子 (名)	陽性者数 (名)	陽性率 (%)	内 訳							
								士	1+	2+	3+				士	1+	2+	3+				
蛋白	未就園児	1	0	0.00	0	0	0.00	0	0	0	0	0	0.00	0	0	0	0	0	0			
	小学校	63	3	4.76	19	0	0.00	0	0	0	44	3	6.82	0	2	1	0	0	0			
	中学校	47	6	12.77	11	2	18.18	0	2	0	36	4	11.11	3	1	0	0	0	0	0		
	高等学校	189	9	4.76	79	3	3.80	2	0	1	110	6	5.45	0	5	0	1	0	0	0		
	特別支援	25	1	4.00	13	1	7.69	0	0	1	12	0	0.00	0	0	0	0	0	0	0	0	
	一般	0	0	0.00	0	0	0.00	0	0	0	0	0	0.00	0	0	0	0	0	0	0	0	
合計	325	19	5.85	122	6	4.92	2	0	3	203	13	6.40	3	8	1	1	1	1	1	1		
糖	未就園児	1	0	0.00	0	0	0.00	0	0	0	1	0	0.00	0	0	0	0	0	0	0	0	
	小学校	63	1	1.59	19	1	5.26	0	1	0	44	0	0.00	0	0	0	0	0	0	0	0	
	中学校	47	0	0.00	11	0	0.00	0	0	0	36	0	0.00	0	0	0	0	0	0	0	0	
	高等学校	189	6	3.17	79	3	3.80	1	0	2	110	3	2.73	1	1	0	1	0	1	0	1	
	特別支援	25	1	4.00	13	1	7.69	1	0	0	12	0	0.00	0	0	0	0	0	0	0	0	0
	一般	0	0	0.00	0	0	0.00	0	0	0	0	0	0.00	0	0	0	0	0	0	0	0	0
合計	325	8	2.46	122	5	4.10	2	1	2	203	3	1.48	1	1	0	1	0	1	0	1	1	
潜血	未就園児	1	0	0.00	0	0	0.00	0	0	0	1	0	0.00	0	0	0	0	0	0	0	0	
	小学校	63	10	15.87	19	1	5.26	0	1	0	44	2	4.55	4	2	1	2	1	2	0	2	
	中学校	47	3	6.38	11	0	0.00	0	0	0	36	3	8.33	1	0	2	0	2	0	0	0	
	高等学校	189	13	6.88	79	3	3.80	0	2	1	110	10	9.09	3	1	5	1	5	1	1	1	
	特別支援	25	4	16.00	13	3	23.08	2	0	0	12	1	8.33	1	0	0	0	0	0	0	0	0
	一般	0	0	0.00	0	0	0.00	0	0	0	0	0	0.00	0	0	0	0	0	0	0	0	0
合計	325	30	9.23	122	7	5.74	2	3	1	203	16	7.88	9	3	8	3	8	3	3	8	3	

(2) 寄生虫検査

寄生虫検査は、便中の虫卵を検出する厚層塗抹検査とセロハン2回法（ぎょう虫検査）を実施している。

令和4年度の実施件数についてはセロハン2回法（ぎょう虫検査）は実施校数が減り、去年の件数より約150件少なくなった。厚層塗抹検査が0名、セロハン2回法（ぎょう虫検査）は1,204名であった。

保卵率は厚層塗抹検査法で0.00%、セロハン2回法（ぎょう虫検査）で0.25%であった。

寄生虫検査対象数と実施数

対象	対象数 (校)	実施数 (校)	実施率 (%)	内訳			
				厚層塗抹検査		ぎょう虫検査	
				実施数(校)	実施率(%)	実施数(校)	実施率(%)
未就園児	-	-	-	0	0.0	14	100.0
小学校	197	0	0.0	0	0.0	0	0.0
特別支援	12	12	100.0	0	0.0	12	100.0
一般	-	0	0.0	0	0.0	0	0.0
合計	209	12	5.7	0	0.0	26	100.0

厚層塗抹検査実施数、保卵率

対象	検査人員 (名)	保卵者数 (名)	保卵率 (%)	内訳			
				横川吸虫	回虫	鞭虫	その他
未就園児	0	0	0.00	0	0	0	0
小学校	0	0	0.00	0	0	0	0
特別支援	0	0	0.00	0	0	0	0
一般	0	0	0.00	0	0	0	0
合計	0	0	0.00	0	0	0	0

ぎょう虫検査実施数保卵率（一次検査）

対象	セロハン2回法（ぎょう虫検査）		
	検査人員 (名)	保卵者数 (名)	保卵率 (%)
未就園児	938	3	0.32
小学校	0	0	0.00
特別支援	266	0	0.00
一般	0	0	0.00
合計	1,204	3	0.25

寄生虫検査 管轄保健所別実施数推移（幼稚園・小学校・中学校）

寄生虫検査実施数									
保健所	令和2年度			令和3年度			令和4年度		
	在籍数(名)	実施数(名)		在籍数(名)	実施数(名)		在籍数(名)	実施数(名)	
		塗抹	ぎょう虫		塗抹	ぎょう虫		塗抹	ぎょう虫
松江	19,682	0	81	18,883	0	73	18,578	0	75
雲南	3,911	0	0	3,855	0	0	3,748	0	0
出雲	15,587	0	167	15,607	0	159	15,486	0	145
県央	3,689	0	0	3,613	0	0	3,538	0	0
浜田	5,361	0	41	5,259	0	0	5,160	0	86
益田	4,341	0	0	4,260	0	0	4,153	0	0
隠岐	1,321	0	0	1,320	0	0	1,326	0	0
合計	53,892	0	289	52,797	0	232	51,989	0	306

H28～学校保健安全法施行規則の一部改正があり、蟻虫・寄生虫検査の義務が解除された実施校が保育所、こども園、幼稚園、一部の県立学校に限られるようになっている

(3) 心電図検査

令和4年度は13,926人を実施し、正常者は、13,638人(97.9%)、要精検者数は142人(1.0%)であった。また、精密検査結果判明までの運動制限等があった者(A)は1人だった。精密検査は100人実施したが検査の結果、要管理は4人(全てE)であった。

令和4年度 心電図・心音図検査結果

学校名	受診者数	正常者数	要精検者数			放置可	主治医管理
			A	B	率(%)		
小学校	7,577	7,440	0	75	1.0%	21	41
中学校	4,186	4,095	1	37	0.9%	29	24
高等学校	1,468	1,431	0	22	1.5%	7	8
その他	695	672	0	7	1.0%	5	11
合計	13,926	13,638	1	141	1.0%	62	84

注) その他には大学・短大・養護学校、盲学校、専門学校などを含まれます。

要精検 { A…精密検査が判明するまで、マラソン・水泳を禁止
B…運動制限不要

令和4年度 心電図・心音図精密検査結果

学校名	精検受診者数	要管理					管理不要	その他
		A	B	C	D	E		
小学校	62	0	0	0	0	3	56	3
中学校	28	0	0	0	0	1	26	1
高等学校	5	0	0	0	0	0	5	0
その他	5	0	0	0	0	0	5	0
合計	100	0	0	0	0	4	92	4

注) その他には大学・短大・養護学校、盲学校、専門学校などを含まれます。

要管理 { A…在宅医療・入院が必要 B…登校は出来るが運動は不可
C…軽い運動は可 D…中等度の運動も可
E…強い運動も可

(4) 血液検査(貧血)

令和4年度は3,575件を実施した。

有所見者数(有所見率)は、288件(8.1%)であった。男女別にみると、男112人(38.9%)、女176人(61.1%)であった。

令和4年度 血液(貧血)検査結果集計表

区分	性別	貧血検査		
		受診者数	有所見者数	有所見率
小学校	男	596	44	7.4%
	女	509	33	6.5%
中学校	男	976	48	4.9%
	女	919	104	11.3%
高校	男	270	19	7.0%
	女	231	36	15.6%
その他	男	32	1	3.1%
	女	42	3	7.1%
合計	男	1,874	112	6.0%
	女	1,701	176	10.3%
総合計		3,575	288	8.1%

注)その他には大学・短大・養護学校、盲学校、専門学校などを含みます。

(5) 血液検査(脂質)

令和4年度はT-C(総コレステロール) 2,119件、TG(中性脂肪) 1,690件、HDL-C 2,205件を実施した。

令和4年度 血液(脂質)検査実施集計表

区分	性別	脂質検査受診者数		
		T-C (総コレステロール)	TG (中性脂肪)	HDL-C
小学校	男	466	439	492
	女	392	360	419
中学校	男	469	416	481
	女	455	419	475
高校	男	179	37	179
	女	153	13	153
その他	男	3	4	4
	女	2	2	2
合計	男	1,117	896	1,156
	女	1,002	794	1,049
総合計		2,119	1,690	2,205

注)その他は大学・短大・養護学校、盲学校、専門学校などを含みます。

4. 職域保健

(1) 一般健康診断

労働安全衛生法に基づく定期健康診断、各健康保険組合が実施する健康診断、全国健康保険協会管掌健康保険生活習慣病予防健診等の事業主が行う一般健康診断を受託している。

①受診件数

全体の受診件数は 92,628 件である。男女別で見ると、男性が 53,649 件（全体に占める割合は 58.0%）、女性が 38,979 件（42.0%）で男性が全体の 6 割近くを占めている。

年齢別の受診状況を見ると、40 歳以上の受診状況は 55,894 件（60.3%）。40～49 歳が 20,737 件（21.9%）と最も多く、次いで 60 歳以上が 17,880 件（19.1%）となっている。

保健所別の受診状況を見ると、松江保健所管内が 36,641 件（39.6%）で最も多く、次いで浜田保健所管内 18,371 件（19.8%）、出雲保健所管内 10,961 件（11.8%）と続いている。

②有所見率

全体の有所見率は 80.0%（有所見者数は 73,628 件）、男女別で見ると男性が 81.3%（43,595 件）に対し、女性が 77.0%（30,033 件）と、男女別の有所見率では男性が女性を 4.3 ポイント上回っている。

年齢別の有所見率を見ると、40 歳以上が 90.2%（50,391 件）、40 歳未満が 63.3%（23,237 件）と 40 歳以上が 40 歳未満を 26.9 ポイント上回っている。60 歳以上が 97.4%、50～59 歳が 91.9% と、50 歳以上はいずれも 90% を上回っている。

保健所別の有所見率を見ると、高い順に隠岐保健所管内が 84.1%（有所見者数は 2,526 件）、県央保健所管内が 83.8%（6,972 件）、益田保健所管内が 82.7%（7,006 件）となっている。最も低いのは出雲保健所管内の 76.7%（8,406 件）である。

③要精検率

全体の要精検率は 16.4%（要精検者数は 15,199 件）、男女別で見ると男性が 18.1%（9,686 件）に対し、女性が 14.1%（5,513 件）と、男女別の要精検率では男性が女性を 4.0 ポイント上回っている。

年齢別の要精検率を見ると、40 歳以上が 19.0%（10,594 件）、40 歳未満が 12.5%（4,605 件）と 40 歳以上が 40 歳未満を 6.5 ポイント上回っている。60 歳以上が 14.5%、50～59 歳が 21.0%、40～49 歳が 21.2% である。

保健所別の要精検率を見ると、高い順に益田保健所管内が 20.0%（1,697 件）、浜田保健所管内が 18.0%（3,299 件）となっている。最も低いのは出雲保健所管内で 13.4%（1470 件）である。

松江県健診

性別	総合判定	診察	身体測定	視力	聴力	血圧	尿蛋白	尿糖	貧血	白血球	中性球	肝機能	腎機能	尿酸	心電図	眼底	胸部	腹部	便潜血		
男	A	2,249	18,991	14,142	16,991	13,690	18,364	18,295	15,420	11,264	9,422	12,842	14,847	17,163	8,619	11,777	2,083	12,700	3,617	5,423	
	B	1,448	257	20	380	0	277	0	1,807	716	242	139	2,200	513	20	2,188	18	1,800	82	0	
	C	7,996	242	9,320	406	2,680	2,341	771	149	309	1,317	4,580	2,481	1,501	1,928	0	0	0	1,785	0	0
	D2	3,228	101	0	0	0	617	191	165	64	33	1,292	1,377	539	331	416	686	407	193	224	
	D1	265	8	0	0	0	114	2	0	21	3	51	41	30	0	0	0	5	0	0	
	E	5,459	284	0	1,299	0	3,119	234	1,226	73	0	1,615	577	1,231	726	322	132	167	0	0	0
	計	19,883	19,799	19,857	19,881	19,859	19,689	17,689	17,653	12,153	17,202	17,457	19,843	21,624	16,424	2,918	16,804	3,982	5,642	0	
女	A	2,088	14,856	10,175	15,657	13,905	15,734	16,169	11,594	9,432	9,350	13,515	14,442	13,326	10,191	950	11,766	1,848	3,712	3,172	
	B	1,932	487	170	3,261	0	178	0	1,773	547	286	47	1,080	756	30	2,013	8	1,326	121	0	
	C	6,436	425	5,888	285	828	1,066	80	484	155	2,986	922	600	1,988	84	846	0	1,260	0	0	
	D2	2,155	228	0	0	0	134	34	292	36	812	378	197	542	29	275	274	197	81	131	
	D1	86	8	0	0	0	46	2	0	13	1	33	9	8	0	1	1	0	0	0	
	E	4,061	754	0	1,041	0	1,475	118	437	463	0	1,425	236	439	23	92	38	57	0	0	
	計	16,758	16,233	16,478	16,466	16,757	16,225	14,819	14,819	9,171	14,663	15,348	18,746	18,731	9,652	13,417	14,807	2,050	3,843	0	

年齢別	総合判定	診察	身体測定	視力	聴力	血圧	尿蛋白	尿糖	貧血	白血球	中性球	肝機能	腎機能	尿酸	心電図	眼底	胸部	腹部	便潜血
～19	A	120	536	377	346	541	497	533	157	56	152	170	526	401	119	2	517	0	0
	B	79	8	38	135	0	8	0	20	2	3	3	7	13	35	0	16	0	0
	C	302	7	237	2	3	14	38	12	3	0	22	10	13	63	5	3	0	0
	D2	37	2	0	0	0	9	7	2	0	4	4	7	16	2	5	0	0	0
	D1	1	0	0	0	0	0	0	0	0	0	0	0	0	0	0	0	0	0
	E	16	2	0	0	0	1	1	1	0	0	0	1	1	0	0	0	0	0
	計	555	555	550	551	555	553	553	152	58	152	155	554	554	158	2	537	0	0
20～29	A	1,754	6,835	4,492	5,390	6,949	6,781	7,148	4,820	2,407	4,441	5,005	6,929	6,466	3,290	87	5,916	16	70
	B	1,202	160	67	1,517	0	82	0	639	145	59	44	166	157	3	622	0	135	0
	C	3,295	104	2,542	148	286	28	783	395	74	493	250	179	493	250	179	0	128	0
	D2	62	38	0	0	16	57	20	31	8	148	277	31	92	46	48	10	23	0
	D1	19	2	0	0	0	0	0	0	0	0	0	3	0	0	0	0	0	
	E	342	95	0	101	0	21	17	26	30	2	28	41	26	17	15	1	4	0
	計	7,284	7,258	7,101	7,158	7,223	7,223	7,223	5,618	2,688	6,165	6,742	7,229	7,225	4,164	98	6,206	16	71
30～39	A	1,431	7,381	4,562	6,383	7,082	7,476	7,679	5,188	3,942	4,760	5,750	7,134	6,944	4,610	306	5,771	729	1,227
	B	965	148	11	1,174	0	79	1	772	247	80	104	391	223	9	791	1	331	14
	C	3,492	107	3,060	84	186	535	228	47	174	54	1,369	156	555	447	235	0	352	0
	D2	1,169	56	0	0	0	99	49	32	77	17	401	450	74	112	87	47	63	30
	D1	37	5	0	0	0	11	0	0	0	2	7	12	8	0	0	0	0	
	E	766	163	0	150	0	122	22	95	92	0	128	93	95	22	22	0	22	0
	計	7,860	7,633	7,191	7,189	7,859	7,854	8,004	6,804	4,292	6,145	7,044	7,859	7,856	4,011	5,738	383	6,539	171
40～49	A	701	7,104	4,540	5,806	6,122	7,269	7,446	5,855	5,085	4,286	5,300	6,319	6,182	5,837	704	5,340	1,996	2,387
	B	748	171	27	1,407	0	95	0	780	300	55	154	773	324	16	946	3	596	76
	C	3,160	143	3,108	122	382	817	245	43	232	80	1,864	777	251	624	0	68	0	0
	D2	1,450	77	0	0	0	244	62	29	151	21	544	409	113	203	104	174	77	65
	D1	77	1	0	0	0	42	2	0	0	23	10	4	2	0	0	0	1	0
	E	1,616	256	0	306	0	527	63	218	212	0	383	150	219	64	119	42	20	25
	計	7,752	7,752	7,675	7,641	7,752	7,736	7,736	7,253	5,487	7,155	7,330	7,745	7,738	5,377	901	6,857	2,107	3,021
50～59	A	262	6,244	3,587	4,589	4,281	6,329	6,301	5,466	4,428	2,762	4,908	4,771	5,470	4,828	896	4,089	1,579	2,756
	B	288	134	17	1,429	0	639	0	667	295	37	69	984	292	14	887	9	863	72
	C	2,279	132	3,171	135	770	907	474	45	1,118	71	1,990	878	474	704	474	0	795	0
	D2	1,297	69	0	0	0	266	58	54	13	625	384	218	258	83	179	291	158	74
	D1	87	2	0	0	0	61	0	1	7	0	15	7	11	0	0	1	2	0
	E	2,809	241	0	559	0	1,307	86	406	134	0	833	227	409	87	231	92	45	43
	計	6,222	6,222	6,175	6,142	6,222	6,209	6,209	5,445	4,907	6,092	6,173	6,183	6,183	4,718	1,242	5,930	1,725	2,868
60～	A	69	5,747	3,173	3,489	4,274	5,746	5,357	4,928	3,776	2,371	4,693	3,544	4,829	3,764	1,088	2,833	933	1,175
	B	98	123	30	1,406	0	102	3	692	274	55	54	989	280	8	920	13	1,185	41
	C	1,204	174	3,090	177	2,052	888	289	54	1,548	61	1,548	738	648	850	340	684	0	1,149
	D2	806	87	0	0	0	90	57	41	10	382	231	283	290	38	257	438	282	105
	D1	70	6	0	0	0	45	2	2	11	33	11	12	1	0	0	0	3	0
	E	4,171	281	0	1,184	0	2,617	163	917	68	0	1,567	302	921	339	242	95	130	0
	計	6,418	6,418	6,293	6,288	6,417	6,390	6,390	5,809	4,124	5,555	6,029	6,407	6,397	4,108	1,584	5,932	1,321	2,258

合計	総合判定	診察	身体測定	視力	聴力	血圧	尿蛋白	尿糖	貧血	白血球	中性球	肝機能	腎機能	尿酸	心電図	眼底	胸部	腹部	便潜血	
A	4,937	33,847	20,634	26,024	32,648	27,595	34,098	34,464	27,014	19,696	18,772	26,957	29,289	17,605	21,989	3,033	24,466	5,485	9,135	
B	3,380	744	190	7,071	0	465	0	5	3,580	1,263	289	425	3,280	50	4,201	26	3,126	203	0	
C	13,132	667	15,208	691	3,488	3,407	1,332	229	793	282	7,576	3,403	1,616	2,012	1,983	0	3,045	0	0	
D2	5,381	329	0	0	0	882	325	199	356	69	2,104	1,755	736	390	691	960	604	274	355	
D1	291	16	0	0	0	160	2	4	84	4	50	3	0	0	2	1	6	0	0	
E	9,520	1,034	0	2,340	0	4,594	352	1,663	536	0	3,040	813	1,670	749	414	170	224	0	0	
	計	36,641	36,641	36,632	36,136	36,136	36,664	36,664	32,313	21,224	31,663	32,003	36,608	36,579	20,978	28,289	4,180	31,471	5,842	9,490

(注)判定区分について A:異常なし、B:軽度所見、C:要観察、D2:要精検、D1:要治療、E:治療中を意味する。年齢は受診者の令和元年度末時点の年齢、保健所は受診者が所属する団体の住所から判断した。

要精査箇所

性別	総合判定	診察	身体測定	視力	聴力	血圧	尿蛋白	尿糖	貧血	白血球	血小板	脂質	肝機能	膵臓病	腎機能	尿酸	心電図	眼底	胸部	胃部	便潜血
男	A	267	2,898	1,574	2,417	2,760	2,456	1,541	2,029	2,217	2,579	1,284	2,077	388	1,961	908	1,253				
	B	221	66	523	0	19	0	318	151	402	0	338	14	0	0	0	0				
	C	1,042	25	1,452	41	608	374	18	698	425	201	283	201	119	67	50	64				
	D2	508	14	0	0	96	23	25	14	2	168	208	81	55	5	0	0				
	D1	28	3	0	0	14	1	0	1	0	6	7	1	0	0	0	0				
計	3,050	3,024	3,024	3,024	3,044	3,044	2,852	2,852	2,769	3,226	2,769	3,226	2,852	2,852	3,044	3,226					
女	A	183	1,521	1,073	1,187	1,573	1,319	1,640	1,298	735	965	1,408	1,446	1,366	742	1,174	96	1,207	309	542	
	B	172	60	326	0	172	39	24	116	39	24	116	86	2	234	0	195	27	0	0	
	C	558	45	616	24	135	59	3	42	12	304	87	64	200	12	118	0	140	0	0	0
	D2	210	20	0	0	25	9	2	32	3	74	40	22	41	3	40	25	27	14	31	0
	D1	9	0	0	0	0	5	0	1	0	1	3	1	0	0	0	0	1	0	0	0
計	1,722	1,689	1,702	1,708	1,721	1,718	1,608	1,608	1,653	1,811	1,721	1,721	1,721	1,608	1,721	1,721	1,811	1,811	1,811	1,811	1,811

年齢別	総合判定	診察	身体測定	視力	聴力	血圧	尿蛋白	尿糖	貧血	白血球	血小板	脂質	肝機能	膵臓病	腎機能	尿酸	心電図	眼底	胸部	胃部	便潜血
～19	A	7	22	13	17	21	23	23	23	6	13	23	23	23	23	23	23	18	23	0	0
	B	6	1	0	5	0	0	0	0	1	0	0	0	0	0	0	0	5	0	0	0
	C	10	0	10	0	1	0	0	0	0	0	0	0	0	0	0	0	0	0	0	0
	D2	0	0	0	0	0	0	0	0	0	0	0	0	0	0	0	0	0	0	0	0
	D1	0	0	0	0	0	0	0	0	0	0	0	0	0	0	0	0	0	0	0	0
計	23	23	23	22	22	23	23	23	23	6	13	23	23	23	23	23	23	18	23	0	0
20～29	A	162	700	456	561	719	695	729	545	181	467	561	707	662	98	473	1	600	118	0	7
	B	133	11	151	0	147	0	15	19	4	45	32	2	85	2	38	3	0	0	0	0
	C	389	12	373	7	30	91	72	6	179	91	17	32	62	32	0	32	0	0	0	0
	D2	140	5	0	0	0	7	5	3	5	2	36	62	8	8	15	4	10	3	15	0
	D1	5	0	0	0	0	2	0	0	2	0	0	1	0	0	0	0	0	0	0	0
計	739	739	732	731	732	739	739	739	739	194	577	762	762	762	762	762	762	762	762	762	762
30～39	A	162	842	502	708	857	795	852	665	336	621	809	816	255	621	255	621	25	673	118	181
	B	99	18	147	0	147	0	15	19	4	45	19	4	32	2	85	2	38	3	0	0
	C	389	12	373	7	30	91	72	6	179	91	17	32	62	32	0	32	0	0	0	0
	D2	140	5	0	0	0	7	5	3	5	2	36	62	8	8	15	4	10	3	15	0
	D1	5	0	0	0	0	2	0	0	2	0	0	1	0	0	0	0	0	0	0	0
計	863	863	876	867	867	867	867	867	865	194	577	762	762	762	762	762	762	762	762	762	762
40～49	A	82	1,040	615	851	1,027	844	1,037	873	684	633	784	904	808	608	634	31	754	124	186	550
	B	100	31	498	18	177	37	30	30	11	263	117	32	99	86	67	143	134	74	421	13
	C	436	11	429	8	160	126	46	6	12	7	222	125	65	105	63	83	0	108	0	0
	D2	212	4	0	0	0	31	4	12	12	0	40	40	27	12	27	30	24	16	21	0
	D1	14	2	0	0	0	6	0	0	0	0	2	4	1	0	0	0	0	0	0	0
計	1,117	1,117	1,113	1,104	1,104	1,116	1,116	1,116	1,055	740	1,055	1,117	1,117	1,116	1,116	1,116	1,055	1,055	1,055	1,055	1,055
50～59	A	27	840	490	659	738	536	832	755	597	434	641	628	726	523	634	141	555	343	489	489
	B	33	24	0	154	0	17	0	9	35	2	9	113	41	0	122	0	142	11	0	0
	C	267	15	429	8	160	126	46	6	12	7	222	125	65	105	63	83	0	108	0	0
	D2	151	11	0	0	0	31	4	12	12	0	72	40	40	27	12	27	30	24	16	21
	D1	13	0	0	0	0	6	0	0	0	0	2	4	1	0	0	0	0	0	0	0
計	499	90	95	95	95	221	20	70	72	145	64	70	20	43	43	15	2	6	6	6	
60～	A	10	975	571	856	1,008	847	1,039	881	634	447	807	593	793	541	677	183	543	335	558	558
	B	22	41	0	211	0	42	1	103	31	10	12	149	80	1	178	0	238	14	0	0
	C	176	18	482	22	463	132	44	4	34	15	260	137	129	66	120	0	182	0	0	0
	D2	140	11	0	0	0	7	6	9	1	53	32	40	31	13	48	76	39	29	38	38
	D1	4	1	0	0	0	4	1	0	1	3	2	1	0	0	0	0	0	0	0	0
計	1,080	1,080	1,053	1,069	1,071	1,080	1,076	1,076	1,033	882	1,033	1,069	1,069	1,068	1,068	1,068	1,033	1,033	1,033	1,033	1,033

合計	総合判定	診察	身体測定	視力	聴力	血圧	尿蛋白	尿糖	貧血	白血球	血小板	脂質	肝機能	膵臓病	腎機能	尿酸	心電図	眼底	胸部	胃部	便潜血
A	150	4,419	2,647	3,382	3,900	3,340	4,360	4,400	3,754	2,437	2,506	3,637	3,683	3,945	2,026	3,451	484	3,168	1,217	1,795	
B	393	126	70	649	0	491	125	2	467	134	53	43	484	237	4	636	0	533	41	0	0
C	1,800	716	2,068	65	744	481	166	21	96	43	1,002	519	251	407	296	319	0	429	512	0	0
D2	716	34	0	0	0	121	32	27	46	5	242	248	103	96	55	111	144	94	64	95	
D1	37	3	0	0	0	19	8	1	7	9	8	1	0	0	0	0	0	2	0	0	
計	4,772	4,772	4,716	4,726	4,784	4,770	4,762	4,762	4,453	2,820	4,366	4,463	4,463	4,463	4,463	4,463	4,463	4,366	4,366	4,366	4,366

(注)判定区分について A:異常なし、B:軽度所見、C:要観察、D2:要精検、D1:要治療、E:治療中を意味する。年齢は受診者の令和元年度末時点の年齢、保健所は受診者が所属する団体の住所から判断した。

2022(令和4) 年度 一般健診 判定別結果集計

出費原簿所

性別	総合判定	診察	身体測定	視力	聴力	血圧	尿蛋白	尿糖	貧血	白血球	血小板	肝機能	糖尿病	腎機能	尿酸	心電図	眼底	胸部	胃部	便潜血	
男	A	609	3,609	4,956	5,557	4,693	5,993	6,085	5,305	3,153	3,623	4,548	5,081	5,670	2,363	4,201	789	4,104	1,187	1,804	
	B	574	2	1,147	0	0	184	0	648	221	107	828	614	32	6	828	9	559	33	0	
	C	2,540	64	2,985	91	977	712	283	69	100	40	1,472	887	359	496	539	381	0	532	0	0
	D2	939	25	0	0	0	188	61	46	17	15	371	409	144	117	96	204	109	64	68	0
	D1	62	1	0	0	0	29	0	0	7	0	0	15	0	0	0	0	0	0	0	0
	E	1,677	57	333	0	0	995	69	393	21	0	517	208	389	70	196	77	35	42	0	0
計	6,597	6,596	6,527	6,554	6,594	6,099	6,099	6,099	6,099	3,430	3,694	4,594	5,081	5,670	3,203	5,578	1,037	5,346	1,284	1,872	
女	A	619	3,953	2,544	4,988	3,672	4,007	4,199	2,785	1,725	2,368	3,130	3,826	3,462	1,783	2,859	230	3,345	424	927	
	B	557	147	793	0	0	126	0	465	133	12	36	230	242	8	443	2	319	46	0	
	C	1,736	102	1,634	69	215	238	140	244	129	15	149	244	512	20	172	0	235	0	0	
	D2	459	37	0	0	0	77	8	59	0	1	181	77	44	6	48	56	55	13	28	
	D1	10	0	0	0	0	1	0	2	0	0	1	0	0	0	0	0	0	0	0	
	E	983	125	0	197	0	373	34	122	137	0	368	90	122	35	7	24	9	21	0	0
計	4,384	4,282	4,312	4,313	4,384	4,386	4,386	4,386	4,386	1,874	3,878	4,386	4,386	4,386	1,824	3,146	287	3,878	483	855	

年齢別	総合判定	診察	身体測定	視力	聴力	血圧	尿蛋白	尿糖	貧血	白血球	血小板	肝機能	糖尿病	腎機能	尿酸	心電図	眼底	胸部	胃部	便潜血
～19	A	60	110	177	237	236	217	238	53	7	54	55	238	199	4	30	0	220	0	0
	B	48	32	56	2	4	4	2	1	0	2	0	0	0	0	11	0	0	0	0
	C	117	99	5	2	4	14	2	1	0	0	2	3	29	0	3	0	0	0	0
	D2	13	0	0	0	1	5	0	1	0	0	1	0	0	6	0	0	3	0	0
	D1	0	0	0	0	0	0	0	0	0	0	0	0	0	0	0	0	0	0	0
	E	3	1	1	0	0	0	0	0	0	0	0	0	0	0	0	0	0	0	0
計	241	241	239	239	240	240	240	240	53	7	53	59	241	240	4	45	0	224	0	0
20～29	A	559	2,275	1,825	2,567	2,324	2,215	2,385	1,507	467	1,401	1,506	2,297	2,115	295	1,015	7	1,914	4	25
	B	414	70	73	498	0	73	0	173	31	39	1	54	86	0	198	0	34	0	0
	C	1,162	26	943	45	37	75	98	15	33	5	245	134	44	177	43	48	0	30	0
	D2	182	12	0	0	7	17	6	6	1	45	81	13	25	4	13	0	6	0	0
	D1	7	0	0	0	0	0	0	0	0	0	0	7	4	0	0	0	0	0	
	E	86	27	24	0	4	4	4	16	0	0	5	6	0	0	3	2	0	0	0
計	2,410	2,410	2,377	2,384	2,410	2,407	2,407	2,407	1,795	604	1,795	2,409	2,409	2,407	348	1,276	7	1,995	4	25
30～39	A	477	2,299	1,474	1,987	2,179	2,265	2,372	1,916	887	1,635	1,886	2,205	2,169	704	1,513	100	1,691	245	366
	B	332	72	0	357	0	78	0	254	71	24	11	130	102	3	266	0	95	10	0
	C	1,117	28	920	29	93	78	25	48	6	463	502	53	146	92	79	0	100	0	0
	D2	276	10	0	0	29	8	4	8	3	94	115	13	14	19	14	12	16	5	10
	D1	11	0	0	0	0	0	0	0	0	2	2	2	0	0	0	0	0	0	
	E	227	31	0	33	0	46	7	35	26	0	46	38	35	7	11	8	0	6	0
計	2,440	2,440	2,384	2,406	2,410	2,406	2,406	2,406	1,795	987	1,795	2,409	2,409	2,407	828	1,880	112	1,908	260	378
40～49	A	221	1,355	1,821	2,139	1,828	2,147	2,228	1,837	1,386	1,371	1,723	1,913	1,957	1,254	1,725	327	1,614	563	859
	B	219	44	1	378	0	63	0	256	91	32	25	210	105	8	279	2	185	28	0
	C	956	31	977	37	175	83	15	59	20	500	303	95	201	178	107	0	183	0	0
	D2	396	9	0	0	62	18	12	35	6	159	126	37	48	35	37	48	34	16	24
	D1	22	0	0	0	0	0	0	0	4	0	2	4	0	0	0	0	0	0	
	E	523	39	0	77	0	22	22	76	60	0	136	72	24	44	13	7	7	0	0
計	2,387	2,386	2,333	2,313	2,314	2,333	2,333	2,333	1,837	1,503	1,503	2,251	2,251	2,251	2,211	384	2,023	907	883	
50～59	A	86	1,858	1,074	1,440	1,175	1,797	1,782	1,566	1,195	888	1,388	1,388	1,561	1,067	1,386	324	1,230	480	858
	B	101	38	0	348	0	48	0	228	99	10	19	247	101	3	280	5	263	25	0
	C	625	35	902	24	329	273	81	26	40	13	533	287	133	217	165	145	0	209	0
	D2	329	13	0	0	76	20	16	19	5	141	105	56	68	29	38	91	36	22	23
	D1	25	1	0	0	0	0	0	0	1	1	3	3	0	0	0	0	0	0	
	E	810	30	0	137	0	437	29	151	37	0	307	90	151	29	66	19	8	11	0
計	1,978	1,978	1,978	1,949	1,949	1,978	1,978	1,978	1,891	1,313	1,313	1,892	1,892	1,892	1,848	428	1,748	527	611	
60～	A	21	1,400	779	959	623	1,359	1,279	1,211	936	632	1,120	867	1,131	822	961	261	780	319	623
	B	17	41	303	0	44	44	1	199	62	12	12	203	81	0	237	4	300	16	0
	C	299	44	778	20	556	181	171	340	11	11	238	81	151	81	151	0	245	0	0
	D2	202	18	0	0	64	18	16	7	1	112	58	69	65	15	53	109	69	34	38
	D1	7	0	0	0	0	0	0	0	4	0	3	1	1	0	3	0	0	0	
	E	1,011	64	0	258	0	41	41	246	19	0	480	92	246	41	77	59	38	0	0
計	1,587	1,587	1,587	1,541	1,541	1,587	1,587	1,587	1,488	1,010	1,488	1,587	1,587	1,587	1,484	403	1,432	389	682	

合計	総合判定	診察	身体測定	視力	聴力	血圧	尿蛋白	尿糖	貧血	白血球	血小板	肝機能	糖尿病	腎機能	尿酸	心電図	眼底	胸部	胃部	便潜血
A	1,624	10,280	6,153	8,209	9,655	8,385	10,000	10,284	6,090	4,878	5,991	7,678	8,907	9,132	4,146	6,660	1,019	7,449	1,611	2,731
B	1,131	286	108	1,940	160	1,921	310	0	1,113	354	119	68	844	482	14	1,271	11	878	79	0
C	4,276	166	4,619	1,980	1,921	950	447	96	229	35	2,121	1,311	1,008	1,008	599	533	0	767	0	0
D2	1,398	62	0	0	0	239	86	54	76	16	552	486	188	226	102	156	260	164	77	96
D1	72	1	0	0	0	0	9	0	1	10	17	11	1	0	105	4	0	0	0	
E	2,660	182	0	530	0	1,368	103	511	156	0	885	298	511	105	203	101	44	63	0	0
計	10,981	10,989	10,878	10,838	10,847	10,961	10,946	10,946	9,675	5,304	9,675	9,678	10,960	10,954	5,024	6,785	1,354	9,821	1,767	2,827

(注)判定区分について A:異常なし、B:軽度所見、C:要観察、D1:要精検、D2:要精検、D1:要治療、E:治療中を意味する。年齢は受診者の令和元年度末時点の年齢、保健所は受診者が所属する団体の住所から判断した。

東武医療所

性別	診察	診察判定	診察	身体測定	視力	聴力	血圧	尿蛋白	尿糖	貧血	白血球	中性球	肝機能	糖尿病	腎機能	尿酸	心電図	眼底	胸部	胃部	便潜血
男	A	376	4,210	3,325	3,481	3,952	3,720	2,892	3,982	3,170	2,390	2,283	3,036	3,173	3,688	1,924	3,126	528	3,162	1,115	1,943
	B	280	2,192	0	1,278	0	159	0	0	428	166	74	36	36	196	2	540	10	352	14	0
	C	1,487	47	2,265	62	934	47	181	0	495	38	1,133	690	454	300	426	304	0	300	0	0
	D2	759	32	0	0	0	40	46	0	322	9	333	322	129	93	70	126	159	136	66	64
	D1	48	0	0	0	0	0	0	0	0	6	0	6	9	0	0	3	0	2	0	0
	E	1,577	73	0	295	0	0	935	92	420	44	0	487	222	421	214	128	16	44	0	0
計	4,488	4,487	4,411	4,415	4,415	4,480	4,317	2,804	4,317	2,804	4,312	4,312	4,468	2,638	2,638	4,227	713	3,998	1,195	1,907	1,907
女	A	434	3,480	2,505	2,809	3,450	3,675	2,928	3,675	3,000	2,059	2,321	3,241	3,225	3,078	2,215	2,848	342	3,921	806	1,522
	B	355	92	0	675	0	95	0	473	134	12	134	76	256	210	463	4	4	236	63	0
	C	1,258	93	1,385	58	359	296	129	13	128	33	765	259	157	483	30	267	0	295	0	0
	D2	550	68	0	0	0	68	29	6	6	6	237	115	69	109	14	114	62	70	39	57
	D1	11	1	0	0	0	8	0	0	0	4	0	0	1	0	0	0	0	0	0	0
	E	1,343	211	0	263	0	651	243	67	243	154	0	566	119	244	22	70	8	34	0	0
計	3,951	3,946	3,890	3,808	3,808	3,935	3,815	2,232	3,812	3,812	3,811	3,911	3,948	2,261	2,261	3,753	416	3,656	808	1,578	

年齢別	診察	診察判定	診察	身体測定	視力	聴力	血圧	尿蛋白	尿糖	貧血	白血球	中性球	肝機能	糖尿病	腎機能	尿酸	心電図	眼底	胸部	胃部	便潜血
~19	A	14	62	39	45	61	62	54	62	50	3	53	52	56	54	3	49	0	61	0	0
	B	12	0	0	12	0	0	0	0	0	1	0	0	1	3	0	9	0	0	0	0
	C	31	0	23	4	1	0	2	0	0	6	4	4	1	2	1	0	0	0	0	0
	D2	4	0	0	0	0	0	2	0	0	0	0	2	0	0	0	0	0	0	0	0
	D1	0	0	0	0	0	0	0	0	0	0	0	0	0	0	0	0	0	0	0	0
	E	1	0	0	1	0	0	0	1	0	0	0	0	0	0	0	0	0	0	0	0
計	62	62	62	62	62	62	62	62	62	59	4	59	59	62	62	62	62	62	62	62	62
20~29	A	273	1,007	674	822	1,033	1,016	974	1,039	855	250	810	878	989	962	249	1,147	107	1,256	275	452
	B	176	16	16	200	0	30	0	30	0	119	19	22	9	24	31	105	0	14	0	0
	C	449	13	364	22	18	3	38	4	15	2	135	51	16	48	31	38	0	9	0	0
	D2	111	7	0	0	0	2	9	0	5	2	26	46	6	10	5	14	5	5	0	1
	D1	4	0	0	0	0	0	0	0	0	0	4	0	0	0	0	0	0	0	0	0
	E	39	7	0	6	0	0	5	0	5	8	0	6	11	5	0	2	0	0	0	0
計	1,062	1,062	1,038	1,050	1,051	1,051	1,051	1,051	1,051	1,048	273	998	999	1,052	1,051	237	948	41	927	2	642
30~39	A	265	1,424	874	1,306	1,495	1,323	1,421	1,490	1,238	682	1,172	1,172	1,378	1,343	644	1,147	206	1,487	629	960
	B	196	45	0	194	0	37	0	37	0	156	50	19	22	71	57	168	0	90	23	0
	C	665	25	625	12	38	10	32	12	280	152	40	59	49	106	92	59	0	49	0	0
	D2	240	13	0	0	0	13	13	1	14	2	88	75	12	20	20	28	12	13	4	18
	D1	8	0	0	0	0	0	0	0	0	0	0	1	0	0	0	0	0	1	0	0
	E	160	26	0	21	0	8	32	2	0	0	0	37	35	8	15	8	0	2	3	0
計	1,534	1,533	1,499	1,533	1,533	1,491	1,491	1,491	1,491	1,486	748	1,456	1,456	1,534	1,534	771	1,410	321	1,377	266	470
40~49	A	178	1,731	1,055	1,495	1,727	1,485	1,698	1,779	1,497	1,180	1,058	1,394	1,492	1,492	1,109	1,445	206	1,487	629	960
	B	159	35	0	285	0	68	0	68	0	173	80	13	32	165	106	223	0	90	23	0
	C	749	27	809	20	143	7	63	7	478	229	74	209	124	224	124	96	0	93	0	0
	D2	339	13	0	0	0	5	10	8	8	30	5	139	116	25	35	33	46	25	24	20
	D1	15	0	0	0	0	0	0	0	0	0	0	1	0	0	0	0	0	0	0	0
	E	431	60	0	70	0	28	0	28	75	56	132	49	49	75	29	12	1	0	5	0
計	1,871	1,866	1,864	1,870	1,870	1,871	1,869	1,869	1,869	1,821	1,283	1,821	1,821	1,871	1,871	1,812	253	1,700	678	980	
50~59	A	61	1,571	897	1,272	1,443	1,040	1,557	1,525	1,423	1,135	677	1,182	1,189	1,333	1,060	1,259	255	1,216	550	950
	B	67	30	0	297	0	48	0	48	0	168	66	7	24	208	91	211	6	135	28	0
	C	502	26	818	27	272	220	50	15	29	20	516	272	97	192	89	111	0	165	0	0
	D2	335	19	0	0	0	54	10	18	9	3	189	96	59	50	24	62	63	48	29	33
	D1	18	0	0	0	0	0	0	0	0	2	0	1	5	0	0	0	0	0	0	0
	E	772	61	0	117	0	369	48	155	41	0	283	67	67	157	48	72	28	6	10	0
計	1,718	1,707	1,715	1,715	1,715	1,715	1,713	1,713	1,713	1,672	1,224	1,672	1,672	1,713	1,713	1,648	366	1,574	607	938	
60~	A	19	1,895	1,158	1,194	1,172	848	1,893	1,730	1,657	1,169	866	1,399	1,243	1,582	1,074	1,285	280	1,164	465	940
	B	25	43	0	415	0	68	1	68	1	278	84	25	24	239	118	277	8	294	19	0
	C	349	49	1,011	35	821	261	101	24	20	483	201	241	207	316	119	265	0	279	0	0
	D2	279	48	0	0	0	65	31	16	23	3	128	102	86	85	13	103	95	114	48	48
	D1	14	1	0	0	0	0	0	0	0	6	0	1	2	4	0	2	0	1	0	0
	E	1,497	130	0	344	0	999	74	396	72	0	595	149	396	75	102	148	15	60	0	0
計	2,183	2,166	2,189	2,189	2,189	2,187	2,187	2,187	2,187	2,117	1,306	2,117	2,117	2,183	2,183	2,080	384	1,812	532	868	

合計	診察	診察判定	診察	身体測定	視力	聴力	血圧	尿蛋白	尿糖	貧血	白血球	中性球	肝機能	糖尿病	腎機能	尿酸	心電図	眼底	胸部	胃部	便潜血
A	610	7,690	4,697	6,134	6,931	7,025	6,720	4,449	4,515	6,770	4,449	4,515	6,977	6,398	6,766	4,139	5,974	870	6,083	1,921	3,365
B	635	169	0	1,403	0	254	1	901	300	86	710	86	112	408	408	12	993	14	588	77	0
C	2,745	140	3,650	120	1,293	791	60	221	72	1,898	949	437	873	437	873	456	571	0	595	0	0
D2	1,308	100	0	0	0	46	75	46	15	570	437	198	202	198	202	84	240	221	206	105	121
D1	59	1	0	0	0	0	9	0	4	0	4	0	2	4	0	2	0	2	0	0	0
E	2,600	284	0	559	0	1,599	663	1,196	0	1,053	341	341	665	665	161	236	198	24	78	0	0
計	8,417	8,384	8,347	8,																	

桂田県庁

Table with columns for sex (性別), age group (年齢別), and various health metrics including blood pressure (血圧), cholesterol (脂質), liver enzymes (肝機能), etc.

Table with columns for sex (性別), age group (年齢別), and various health metrics including blood pressure (血圧), cholesterol (脂質), liver enzymes (肝機能), etc.

Table with columns for sex (性別), age group (年齢別), and various health metrics including blood pressure (血圧), cholesterol (脂質), liver enzymes (肝機能), etc.

(注)判定区分について A:異常なし、B:軽度所見、C:要観察、D2:要精検、D1:要治療、E:治療中を意味する。年齢は受診者の令和元年度末時点の年齢、保健所は受診者が所属する団体の住所から判断した。

2022(令和4) 年度 一般健診 判定別結果集計

異外 他

性別	総合判定	診察	身体測定	視力	聴力	血圧	尿蛋白	尿糖	貧血	白血球	脂質	肝機能	糖尿病	腎機能	尿酸	心電図	眼底	胸部	胃部	便潜血
		115 1,008	506	815	897	726	961	950	919	559	560	733	773	424	772	89	779	248	408	
男	A	72	1	169	0	0	0	0	88	32	12	7	107	22	1	122	0	41	7	0
	B	364	7	541	29	150	10	4	4	259	158	52	83	114	0	62	0	50	0	0
	C	201	6	0	0	30	15	12	2	103	83	38	32	26	27	18	18	18	23	0
	D2	16	0	0	0	0	0	0	0	0	2	1	0	0	0	0	0	0	0	0
	D1	200	11	0	35	0	12	76	3	0	90	42	76	12	37	24	0	0	0	0
E	1,048	1,048	1,048	1,047	1,045	694	1,025	1,048	1,028	1,048	1,048	1,048	602	1,028	1,048	895	273	431	329	0
女	A	124	844	630	667	856	900	722	429	555	799	813	459	759	53	732	153	12	0	0
	B	97	19	221	0	112	45	27	3	16	45	4	46	6	45	0	52	0	0	0
	C	329	22	292	14	84	57	28	99	6	46	57	28	33	4	46	0	0	0	0
	D2	153	30	0	0	14	9	3	16	0	64	35	22	33	1	20	4	25	5	16
	D1	7	0	0	0	0	5	0	0	0	3	3	1	0	0	0	0	0	0	0
E	237	947	947	941	940	947	947	918	944	922	947	947	470	916	947	859	170	345	345	

年齢別	総合判定	診察	身体測定	視力	聴力	血圧	尿蛋白	尿糖	貧血	白血球	脂質	肝機能	糖尿病	腎機能	尿酸	心電図	眼底	胸部	胃部	便潜血
		67	386	234	329	387	384	398	330	323	301	301	301	323	323	301	323	323	323	323
～19	A	51	1	0	64	0	0	0	0	177	277	359	366	173	328	11	349	80	104	0
	B	52	4	119	8	6	9	3	7	0	35	19	8	9	10	13	0	5	0	0
	C	128	4	0	0	1	2	2	2	0	6	14	3	1	1	0	0	0	0	0
	D2	32	4	0	0	0	0	0	0	0	0	0	0	0	0	0	0	0	0	0
	D1	0	0	0	0	0	0	0	0	0	0	0	0	0	0	0	0	0	0	0
E	15	3	323	316	323	323	323	301	301	301	301	301	323	323	301	323	323	323	323	323
20～29	A	96	307	197	239	319	305	317	265	32	256	302	303	37	249	0	274	1	4	0
	B	52	844	4	119	8	9	3	7	0	35	19	8	9	10	13	0	5	0	0
	C	175	3	162	11	19	4	4	3	4	1	29	25	4	9	10	5	2	6	0
	D2	78	6	0	0	0	0	0	0	0	0	0	0	0	0	0	0	0	0	0
	D1	1	0	0	0	0	0	0	0	0	0	0	0	0	0	0	0	0	0	0
E	406	406	396	406	406	406	406	397	397	397	397	406	406	406	397	406	406	406	406	406
30～39	A	59	463	297	390	467	471	483	389	331	285	376	424	411	279	411	50	399	139	262
	B	40	9	205	8	37	16	2	16	3	129	62	18	55	46	27	0	19	0	0
	C	193	10	116	0	0	14	7	5	9	0	49	37	19	9	10	7	8	8	11
	D2	9	0	0	0	0	0	0	0	0	2	2	1	0	0	0	0	0	0	0
	D1	9	0	0	0	0	0	0	0	0	0	0	0	0	0	0	0	0	0	0
E	91	13	508	504	504	508	508	498	498	498	498	508	508	498	508	498	508	508	508	508
40～49	A	15	383	228	304	384	388	383	352	316	173	323	291	337	320	316	43	279	100	202
	B	19	7	0	81	0	5	0	40	13	4	4	3	44	14	0	0	32	12	0
	C	134	7	185	9	48	14	2	2	3	117	41	17	44	30	26	0	31	0	0
	D2	79	5	0	0	0	4	1	1	1	47	22	13	16	3	15	13	12	7	5
	D1	7	1	0	0	0	0	0	0	0	2	2	1	0	0	0	0	0	0	0
E	508	508	508	504	504	508	508	498	498	498	498	508	508	498	508	498	508	508	508	508
50～59	A	160	10	0	19	0	3	48	11	64	18	14	4	4	15	1	6	2	0	0
	B	414	413	413	413	412	414	414	406	406	407	407	414	414	407	403	403	356	119	207
	C	6	7	176	211	211	146	305	278	12	120	250	205	239	174	224	38	305	81	175
	D2	61	5	161	7	126	41	13	6	4	2	94	47	27	55	19	43	0	39	0
	D1	6	0	0	0	0	0	0	0	0	36	20	21	18	4	17	9	18	6	17
E	1,985	1,985	1,985	1,985	1,987	1,985	1,985	1,985	1,985	1,985	1,985	1,985	1,985	1,985	1,985	1,985	1,985	1,985	1,985	1,985
60～	A	239	1,952	1,136	1,482	1,753	1,850	1,858	1,490	988	1,115	1,522	1,586	1,661	883	1,531	142	1,511	401	737
	B	169	29	833	43	234	57	19	38	9	466	219	80	182	120	107	0	93	19	0
	C	693	29	36	0	0	44	24	15	17	2	167	118	60	65	27	48	31	43	23
	D2	354	36	0	0	0	18	1	0	0	4	3	2	0	0	0	0	0	0	0
	D1	23	1	0	0	0	0	0	0	0	0	0	0	0	0	0	0	0	0	0
E	1,985	1,985	1,985	1,985	1,987	1,985	1,985	1,985	1,985	1,985	1,985	1,985	1,985	1,985	1,985	1,985	1,985	1,985	1,985	1,985

合計	総合判定	診察	身体測定	視力	聴力	血圧	尿蛋白	尿糖	貧血	白血球	脂質	肝機能	糖尿病	腎機能	尿酸	心電図	眼底	胸部	胃部	便潜血
		239 <th>1,952 <th>1,136 <th>1,482 <th>1,753 <th>1,850 <th>1,858 <th>1,490 <th>988 <th>1,115 <th>1,522 <th>1,586 <th>1,661 <th>883 <th>1,531 <th>142 <th>1,511 <th>401 <th>737 </th></th></th></th></th></th></th></th></th></th></th></th></th></th></th></th></th></th>	1,952 <th>1,136 <th>1,482 <th>1,753 <th>1,850 <th>1,858 <th>1,490 <th>988 <th>1,115 <th>1,522 <th>1,586 <th>1,661 <th>883 <th>1,531 <th>142 <th>1,511 <th>401 <th>737 </th></th></th></th></th></th></th></th></th></th></th></th></th></th></th></th></th>	1,136 <th>1,482 <th>1,753 <th>1,850 <th>1,858 <th>1,490 <th>988 <th>1,115 <th>1,522 <th>1,586 <th>1,661 <th>883 <th>1,531 <th>142 <th>1,511 <th>401 <th>737 </th></th></th></th></th></th></th></th></th></th></th></th></th></th></th></th>	1,482 <th>1,753 <th>1,850 <th>1,858 <th>1,490 <th>988 <th>1,115 <th>1,522 <th>1,586 <th>1,661 <th>883 <th>1,531 <th>142 <th>1,511 <th>401 <th>737 </th></th></th></th></th></th></th></th></th></th></th></th></th></th></th>	1,753 <th>1,850 <th>1,858 <th>1,490 <th>988 <th>1,115 <th>1,522 <th>1,586 <th>1,661 <th>883 <th>1,531 <th>142 <th>1,511 <th>401 <th>737 </th></th></th></th></th></th></th></th></th></th></th></th></th></th>	1,850 <th>1,858 <th>1,490 <th>988 <th>1,115 <th>1,522 <th>1,586 <th>1,661 <th>883 <th>1,531 <th>142 <th>1,511 <th>401 <th>737 </th></th></th></th></th></th></th></th></th></th></th></th></th>	1,858 <th>1,490 <th>988 <th>1,115 <th>1,522 <th>1,586 <th>1,661 <th>883 <th>1,531 <th>142 <th>1,511 <th>401 <th>737 </th></th></th></th></th></th></th></th></th></th></th></th>	1,490 <th>988 <th>1,115 <th>1,522 <th>1,586 <th>1,661 <th>883 <th>1,531 <th>142 <th>1,511 <th>401 <th>737 </th></th></th></th></th></th></th></th></th></th></th>	988 <th>1,115 <th>1,522 <th>1,586 <th>1,661 <th>883 <th>1,531 <th>142 <th>1,511 <th>401 <th>737 </th></th></th></th></th></th></th></th></th></th>	1,115 <th>1,522 <th>1,586 <th>1,661 <th>883 <th>1,531 <th>142 <th>1,511 <th>401 <th>737 </th></th></th></th></th></th></th></th></th>	1,522 <th>1,586 <th>1,661 <th>883 <th>1,531 <th>142 <th>1,511 <th>401 <th>737 </th></th></th></th></th></th></th></th>	1,586 <th>1,661 <th>883 <th>1,531 <th>142 <th>1,511 <th>401 <th>737 </th></th></th></th></th></th></th>	1,661 <th>883 <th>1,531 <th>142 <th>1,511 <th>401 <th>737 </th></th></th></th></th></th>	883 <th>1,531 <th>142 <th>1,511 <th>401 <th>737 </th></th></th></th></th>	1,531 <th>142 <th>1,511 <th>401 <th>737 </th></th></th></th>	142 <th>1,511 <th>401 <th>737 </th></th></th>	1,511 <th>401 <th>737 </th></th>	401 <th>737 </th>	737
合計	A	169	29	833	43	234	57	19	38	9	466	219	80	182	120	107	0	93	19	0
	B	354	36	0	0	0	44	24	15	17	2	167	118	60	65	27	48	31	43	23
	C	693	29	36	0	0	18	1	0	0	4	3	2	0	0	0	0	0	0	0
	D2	23	1	0	0	0	0	0	0	0	0	0	0	0	0	0	0	0	0	0
	D1	517	43	0	0	0	0	0	0	0	0	0	0	0	0	0	0	0	0	0
E	1,985	1,985	1,985	1,985	1,987	1,985	1,985	1,985	1,985	1,985	1,985	1,985	1,985	1,985	1,985	1,985	1,985	1,985	1,985	1,985

(注)判定区分について A:異常なし、B:軽度所見、C:要観察、D2:要精検、D1:要治療、E:治療中を意味する。年齢は受診者の令和元年度末時点の年齢、保健所は受診者が所属する団体の住所から判断した。

2022(令和4) 年度 一般健診 判定別結果集計

合計

性別	総合判定	診察	診察	身体測定	視力	聴力	血圧	尿酸値	尿酸	貧血	白血球	血小板	脂質	肝機能	糖尿病	腎機能	尿酸	眼底	眼底	心電図	眼底	胸部	胃部	便潜血
男	A	6,481	51,061	26,645	38,330	42,884	48,931	48,931	48,931	42,235	27,697	25,906	34,927	40,132	45,987	21,370	33,322	6,122	37,106	11,719	16,941	0	0	0
	B	3,573	593	82	9,535	4,664	1,822	5	5	4,664	1,822	653	358	5,395	1,656	36	5,770	71	3,730	230	0	0	0	
	C	18,785	491	25,464	9,833	8,879	6,328	2,102	474	8,879	370	12,548	7,300	2,822	4,106	4,912	3,382	0	3,688	700	746	0	0	0
	D2	9,084	344	0	0	1,711	567	479	174	94	3,886	3,886	82	121	1,182	906	1,369	1,544	1,297	700	746	0	0	0
	D1	602	20	0	0	349	3	3	3	48	7	108	82	121	1,182	906	1,369	1,544	1,297	700	746	0	0	0
	E	15,724	682	0	2,932	0	0	3,973	3,716	3,716	233	49	0	4,323	3,723	0	674	1,923	226	416	0	0	0	0
計	53,649	53,191	52,191	57,729	51,743	48,189	48,189	48,189	48,189	29,990	27,990	47,981	53,623	53,623	29,156	45,202	7,963	46,248	12,948	17,687	0	0	0	
女	A	4,423	15,643	9,678	11,956	15,761	15,447	15,447	15,447	11,057	4,345	10,122	11,173	15,756	14,912	3,728	8,666	208	13,684	45	266	0	0	0
	B	2,604	292	174	3,303	0	275	0	275	1,312	277	168	177	348	378	8	1,408	0	247	60	0	0	0	0
	C	7,229	197	5,788	323	578	229	78	224	48	1,790	872	223	962	485	428	0	234	0	234	0	0	0	0
	D2	1,509	98	0	0	56	108	46	46	12	380	648	63	166	87	144	22	65	0	65	0	0	0	0
	D1	46	3	0	0	0	0	0	0	0	34	0	3	0	0	0	0	0	0	0	0	0	0	0
	E	670	171	0	173	42	37	52	37	52	61	92	26	53	37	26	38	0	11	0	0	0	0	0
計	16,481	16,404	15,640	16,755	16,439	16,439	16,439	16,439	16,439	12,737	12,737	12,999	16,408	16,408	4,334	10,484	231	14,242	46	276	0	0	0	
年齢別	A	1,616	18,813	11,310	15,487	18,578	18,578	18,578	18,578	14,079	8,138	11,475	13,301	16,964	16,656	7,096	12,027	807	14,367	2,201	3,446	0	0	0
	B	2,180	308	21	2,735	0	298	0	298	2	1,758	185	206	863	23	1,772	0	614	60	60	0	0	0	0
	C	8,155	238	7,364	201	549	1,325	373	1,325	373	1,277	3,395	1,653	1,448	1,042	620	0	620	0	620	0	0	0	0
	D2	2,846	142	0	0	225	115	71	146	29	991	1,068	183	246	212	285	107	155	155	59	126	0	0	0
	D1	106	5	0	0	43	0	0	0	2	20	32	15	0	0	1	0	0	0	0	0	0	0	0
	E	1,744	301	0	290	0	336	66	257	204	0	312	250	258	118	71	13	42	0	0	0	0	0	0
計	16,877	18,578	17,843	18,184	18,184	18,184	18,184	18,184	18,184	12,737	12,737	12,999	16,408	16,408	4,334	10,484	231	14,242	46	276	0	0	0	
40~49	A	1,616	18,813	11,310	15,487	18,578	18,578	18,578	18,578	14,079	8,138	11,475	13,301	16,964	16,656	7,096	12,027	807	14,367	2,201	3,446	0	0	0
	B	2,180	308	21	2,735	0	298	0	298	2	1,758	185	206	863	23	1,772	0	614	60	60	0	0	0	0
	C	8,104	322	8,644	296	1,347	2,800	670	108	557	188	5,062	2,381	1,646	1,068	392	1,448	620	620	0	1,166	220	0	0
	D2	4,076	220	0	0	659	183	98	340	55	1,646	1,283	343	503	309	413	406	290	290	226	256	0	0	0
	D1	228	6	0	0	132	2	2	2	26	1	46	31	23	2	0	0	0	0	0	0	0	0	0
	E	4,315	669	0	669	0	1,615	669	669	509	0	1,122	522	689	386	171	134	35	53	0	0	0	0	0
計	20,327	20,206	19,893	19,908	19,904	19,904	19,904	19,904	19,904	13,536	13,536	13,242	19,487	19,487	13,242	19,004	2,648	17,848	6,496	6,726	0	0	0	
50~59	A	711	16,145	9,085	12,264	14,703	16,170	15,940	15,940	14,410	10,791	7,286	12,414	12,264	14,010	9,740	12,278	2,517	11,815	4,874	7,890	0	0	0
	B	719	272	29	3,436	0	316	0	316	1,667	762	90	178	2,243	800	23	2,084	28	1,706	225	0	0	0	0
	C	5,450	292	8,288	314	2,620	2,407	640	137	288	167	5,020	2,438	1,130	1,845	1,121	1,248	805	1,569	395	421	0	0	0
	D2	3,461	205	0	0	725	175	164	129	34	1,835	1,059	581	649	225	539	621	453	252	316	0	0	0	0
	D1	200	7	0	0	182	0	0	0	16	1	31	19	37	2	0	4	0	0	0	0	0	0	0
	E	7,018	517	0	1,201	0	3,740	263	1,321	320	0	2,503	768	1,326	267	619	285	67	104	0	0	0	0	0
計	17,589	17,438	17,402	17,313	17,313	17,313	17,313	17,313	17,313	11,755	11,755	11,755	18,763	18,763	11,728	15,398	3,234	15,950	5,351	6,206	0	0	0	
60~	A	210	16,041	8,907	10,225	10,985	12,229	15,941	14,719	14,226	10,327	7,010	13,118	10,088	13,385	9,110	10,980	2,829	9,766	4,083	7,174	0	0	0
	B	259	296	40	3,733	0	382	0	382	6	2,024	682	147	2,475	839	18	2,394	57	2,523	143	0	0	0	0
	C	3,138	422	8,671	403	6,638	2,328	863	174	487	1,46	4,335	2,159	1,733	2,474	971	2,023	0	2,499	0	0	0	0	0
	D2	2,429	335	0	0	697	256	184	125	24	1,225	805	801	764	151	863	923	935	395	421	0	0	0	0
	D1	1,170	10	0	0	0	120	0	0	4	52	28	26	9	0	9	0	0	8	0	0	0	0	0
	E	11,772	785	0	2,915	0	7,597	479	2,635	262	0	4,452	1,007	2,843	488	858	892	177	394	0	0	0	0	0
計	17,978	17,859	17,818	17,278	17,303	17,303	17,303	17,303	17,303	11,183	11,183	11,183	17,846	17,846	11,108	15,966	16,125	16,125	4,321	7,595	0	0	0	
合計	A	11,989	85,763	50,322	65,980	78,631	67,395	85,515	85,515	67,395	46,189	47,852	65,922	73,334	71,027	41,018	59,868	8,581	66,163	17,248	27,247	0	0	0
	B	7,711	1,510	421	17,055	9	8,154	3,055	8,154	9	8,154	3,055	861	7,766	3,468	109	9,877	98	6,282	649	0	0	0	0
	C	32,882	1,463	38,419	11,602	11,394	8,957	3,389	640	1,949	674	19,637	9,828	4,180	5,828	5,143	9,877	0	6,109	0	1,128	0	0	0
	D2	14,418	1,007	0	0	2,383	865	571	682	571	154	6,082	4,878	1,999	2,387	987	2,223	2,062	1,907	932	1,128	0	0	0
	D1	781	31	0	0	458	3	6	7	8	8	155	145	104	14	0	16	0	14	0	0	0	0	0
	E	25,547	2,283	0	5,364	0	13,332	10,113	5,155	1,380	0	8,452	2,639	5,171	1,033	2,007	1,421	293	604	0	0	0	0	0
計	92,828	92,067	90,172	90,001	90,005	82,506	82,444	82,444	82,444	60,080	60,080	62,554	82,554											

(2) 特殊健康診断

令和4年度は、延べ17,043件を実施した。法定特殊健康診断が11,905件、行政指導によるものが5,138件であった。法定特殊健康診断のうち最も多いものは有機溶剤等健康診断で4,229件、行政指導によるもののうち最も多いものは騒音健康診断で1,785件であった。

令和4年度 特殊健康診断 実施件数

法定特殊健診

健康診断名	件数
有機溶剤等健康診断	4,229
じん肺健康診断	1,282
特定化学物質健康診断	4,017
電離放射線健康診断	1,429
鉛健康診断	281
高気圧業務健康診断	132
歯牙健診	62
石綿健診	473
合計	11,905

行政指導による健診

健康診断名	件数
情報機器作業健康診断	1,297
振動健康診断	1,296
騒音健康診断	1,785
赤紫外線業務健診	391
その他	369
合計	5,138

(3) 腸内細菌検査

令和4(2022)年度の腸内細菌検査は、赤痢菌・サルモネラ属菌検査 11,740名、腸管出血性大腸菌0-157・赤痢菌・サルモネラ属菌検査 20,586名、腸管出血性大腸菌0-157・0-26・0-111・赤痢菌・サルモネラ属菌検査 4,313名、総合計 36,639名を受託した。陽性者数はサルモネラ属菌が15件であった。

腸内細菌検査の依頼は食品関係従事者及び、学校給食・福祉施設等調理関係従事者に大別される。その内、食品関係従事者が年1回一斉に行う腸内細菌検査は8,511名の受託であった。

腸内細菌検査実施件数および陽性者数

実施件数

検査項目	令和2年度	令和3年度	令和4年度
赤痢菌・サルモネラ属菌のみ	12,677	12,059	11,740
赤痢菌・サルモネラ属菌・*0-157等	25,553	25,706	24,899
合計	38,230	37,765	36,639

*正式名称は腸管出血性大腸菌0-157

陽性菌検出件数

	令和2年度	令和3年度	令和4年度
赤痢菌	0	0	0
サルモネラ属菌	17	21	15
腸管出血性大腸菌0-157	0	0	0
腸管出血性大腸菌0-26	0	0	0
腸管出血性大腸菌0-111	0	0	0
病原性大腸菌	1	0	0

年度別腸内細菌検査(食品業者関係)

サルモネラ属菌・腸管出血性大腸菌0-157検出状況

保健所別	令和2年			令和3年			令和4年		
	実施件数	陽性件数		実施件数	陽性件数		実施件数	陽性件数	
		サルモネラ	*0-157		サルモネラ	*0-157		サルモネラ	*0-157
松江	3,130	1	0	3,184	2	0	2,898	0	0
雲南	1,078	1	0	1,003	0	0	953	2	0
出雲	2,228	0	0	2,175	1	0	2,186	1	0
県央	744	1	0	666	0	0	620	0	0
浜田	732	0	0	679	1	0	635	1	0
益田	1,332	0	0	1,272	0	0	1,219	3	0
隠岐	47	0	0	0	0	0	0	0	0
合計	9,291	3	0	8,979	4	0	8,511	7	0

*正式名称は腸管出血性大腸菌0-157

(4) ノロウイルス検査

大量調理施設衛生管理マニュアルの改訂に伴い、平成20年度からノロウイルス検査を実施している。検査法はLAMP法（遺伝子検査）と抗原抗体法で、LAMP法137件、抗原抗体法2,522件であった。陽性者数はLAMP法で9件（G1遺伝子型3件）（G2遺伝子型6件）、抗原抗体法では1件であった。令和4年厚生労働省の全国統計資料では2,175名の患者数であった。島根県感染症情報では冬季に多く発生し、全てがG2遺伝子型であった。当社の検査ではG2遺伝子型の検出率がやや高い傾向にあった。

令和4年度ノロウイルス検査実施数および陽性者数

検査名	令和4年度	陽性者数	※内訳（遺伝子型）		陽性率
			G1	G2	
LAMP法	137	9	3	6	6.57%
抗原抗体法	2,522	1			0.04%
合計	2,659	10			0.38%

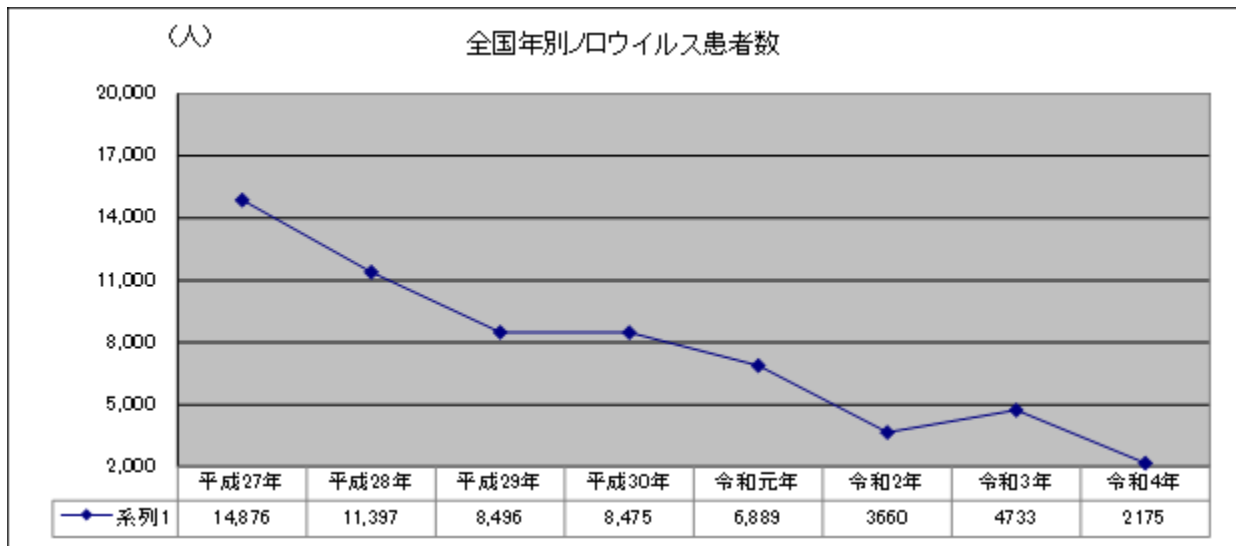

資料データ：厚生労働省 ノロウイルスに関するQ&Aを転用

全国ノロウイルス患者数推移

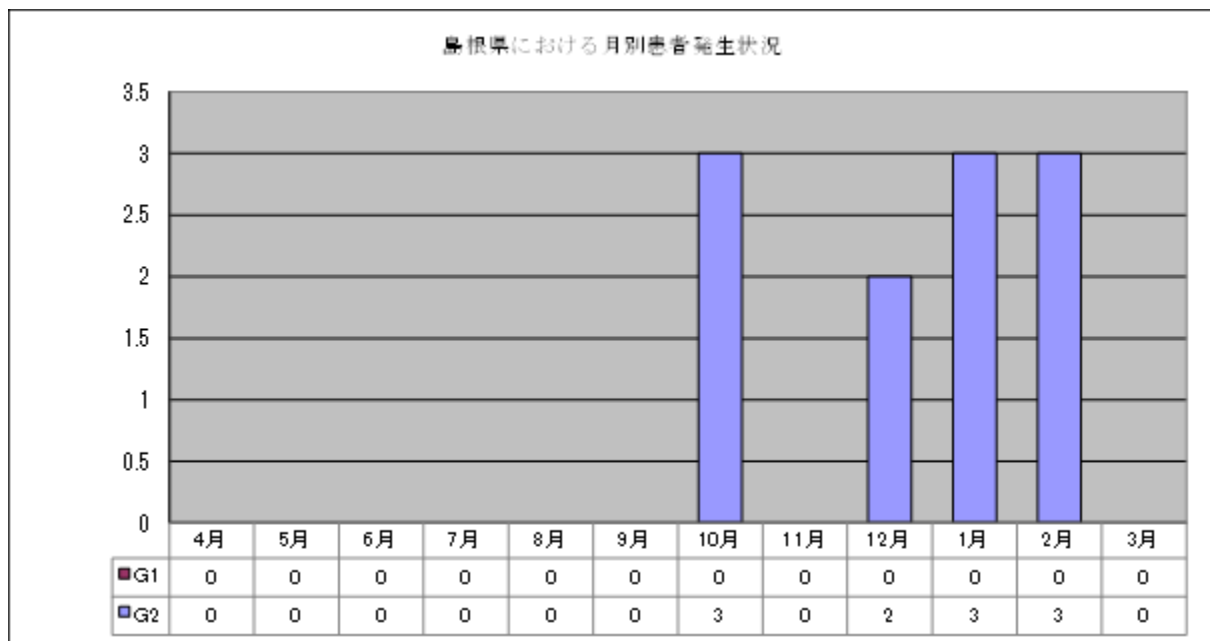

資料データ：島根県感染症情報センター ウイルス検出情報を転用

ノロウイルス月別患者発生状況(島根県)

5. 総合健診

(1) 総合健診センター

総合健診センターでの人間ドック受診件数は5,703人である。

男女別の受診状況をみると、男性が3,622人（全体を占める割合は63.5%）、女性が2,081人（36.5%）であり、男性が全体の約6割を占めている。

年齢別の受診状況をみると、50～59歳が2,038人（35.7%）、40～49歳が1,514人（26.5%）と続いている。40歳代と50歳代を合わせて全体の約6割を占めている。

市町村別の受診状況をみると、松江市が最も多く4,593人（80.5%）、次いで雲南市が235人（4.1%）、以下、出雲市142人（2.5%）、安来市24人（0.4%）と続いている。松江市が受診者全体の8割を占めている。これは受診者の所属する団体が県東部に多いためである。

コース別の受診状況をみると、日帰りコースが5,664人（99.3%）、泊ドックは39人（0.7%）であった。

検査別の実施状況をみると、胃部の検査については、内視鏡検査4,936件（胃部検査全体における割合は90.5%）、X線検査516件（9.5%）で内視鏡検査が胃部検査の9割を占めている。胸部検査についてはX線検査が5,057件（胸部検査全体における割合は89.0%）、CT検査が627件（11.0%）でX線検査が胸部検査の約9割を占めている。

がん発見の内訳は胃がんが19件、大腸がんが6件、乳がんが4件、膀胱がんが3件、前立腺がんが2件、食道がん、十二指腸がん、肺がん、咽頭がん、子宮がんが1件であった。最も多く発見されたのは胃がんであり、過去6年間で合計71件であった。

2022(令和4) 年度 人間ドック市町村別受診状況

(件)

年齢	性別	松江市	出雲市	雲南市	安来市	その他市町村	合計
29歳以下	男	6	0	0	0	0	6
	女	1	0	0	0	0	1
30～39歳	男	168	4	39	1	30	242
	女	109	6	9	0	27	151
40～49歳	男	722	31	63	4	108	928
	女	446	19	27	2	92	586
50～59歳	男	1,046	28	39	8	154	1,275
	女	618	20	21	0	104	763
60～69歳	男	750	16	23	5	96	890
	女	386	13	9	3	61	472
70歳以上	男	246	5	4	1	25	281
	女	95	0	1	0	12	108
合計	男	2,938	84	168	19	413	3,622
	女	1,655	58	67	5	296	2,081
	計	4,593	142	235	24	709	5,703

注) 市町村は受診者が所属する団体の所在地で判断した。

年齢は度末時点の年齢とした。

2022(令和4) 年度 人間ドックコース別受診状況

(件)

年齢	性別	日帰りコース	1泊2日コース	合計
29歳以下	男	5	1	6
	女	1	0	1
30～39歳	男	239	3	242
	女	149	2	151
40～49歳	男	924	4	928
	女	577	9	586
50～59歳	男	1,268	7	1,275
	女	756	7	763
60～69歳	男	886	4	890
	女	471	1	472
70歳以上	男	281	0	281
	女	107	1	108
合計	男	3,603	19	3,622
	女	2,061	20	2,081
	計	5,664	39	5,703

注) 年齢は年度末時点の年齢とした。

施設で行った協会健保の付加健診の件数は日帰りコース内に含んでいる。

2022(令和4) 年度 検査別実施状況 (オプション検査を含む)

検査項目		件数
胃部	X線検査	516
	内視鏡検査	4,936
骨粗鬆症検診		246
子宮がん検診		1,149
乳がん検診	乳腺エコー検査(単独)	321
	マンモグラフィ検査(単独)	349
	乳腺エコー&マンモグラフィ検査	807
胸部	C T検査	627
	X線検査	5,057
動脈硬化	頸部動脈硬化検査	946
	血圧脈波検査	945
腹部超音波検査		5,700
甲状腺超音波検査		633

人間ドック年度別・部位別発見がん数

部位別	平成29年度	平成30年度	令和元年度	令和2年度	令和3年度	令和4年度
胃がん	11	5	18	7	11	19
大腸がん	9	4	5	14	4	6
食道がん	2	3	4	1	6	1
乳がん	9	5	8	7	10	4
腎臓がん		2	3	2	2	
膀胱がん	3	1	2	5	4	3
膵臓がん	1	2				
十二指腸がん	1					1
悪性リンパ腫	1			1		
肝臓がん	1	1				
甲状腺がん	2	3	4		1	
前立腺がん	2	3	7	5	5	2
肺がん	3	3	3	2	2	1
肝内胆管がん						
咽頭がん				1		1
舌がん						
子宮頸がん	2	1				1
合計	47	33	54	45	45	39

※ (がん疑いを含む)

6. 健康づくり支援強化事業

(1) 健康づくり支援強化事業の概要

公社が蓄積するデータの活用及び医師をはじめとした医療従事者への技術支援である研修等とおして、包括的に健康づくりを支援強化することを目的とした事業。

(2) 健診検査データの利活用

行政・大学等研究機関が行う予防医学に関する施策・研究等を支援する目的で、健康診断で得られた県民の健康に関するデータの提供を行った。

提供するデータについては、社外の有識者を含む「健診データ活用委員会」において、利用目的・研究方法・研究の倫理性などの審査を行い、令和4年度は新規1件、利用期限延長1件の情報提供を行った。

また、県民の健康増進に寄与するため、健診で得られたデータ（受診者数・要精検者数など）の統計処理を行い、県・市町村・各種団体に対し、継続して情報提供を行った。

令和4年度の活動記録

- ・ヘリコバクター・ピロリ未感染症例ないし除菌後症例に発生した粘膜下層以深湿潤胃癌に関する多施設共同研究

（対象）島根県環境保健公社総合健診センターで内視鏡検査を受けられた方

(3) 専門委員会

各種がん・結核検診などに従事する地域医療・行政機関の医療従事者や担当者等を対象に、検診・検査の読影（判定）技量維持・向上、知識の研鑽を目的とした研修会を開催している。令和4年度は新型コロナウイルス感染防止のため一部中止した。

また、各種健（検）診の読影・判定委員会について、技量の維持・向上を図るために設置した読影委員会研修会を医療機関、行政機関の医療従事者や担当者等に対して検診の技術・知識などを習得する機会として提供し、健（検）診の精度向上と円滑な推進に寄与することを目的に実施した。

名 称	開 催	対 象	備 考
胃がん検診特別読影委員会	4・10 月	医師、診療放射線技師	
胃がん検診特別読影委員会研修会	7・2 月	医師、診療放射線技師	新型コロナウイルス感染防止のため7月は中止 2月に東西部合同実施
乳がん検診精度管理委員会	3月	医師、診療放射線技師	
大腸がん判定委員会	3月	医師、臨床検査技師	
巡回健診検討委員会	12月	医師、各健診担当者	
肺がん・結核検診特別読影委員会研修会（東部）		医師、診療放射線技師	
肺がん・結核検診特別読影委員会研修会（西部）		医師、診療放射線技師	
腹部超音波検診特別読影委員会		医師、臨床検査技師	
マンモグラフィ読影力維持向上研修会		医師、診療放射線技師 臨床検査技師	2月に東西部合同実施

乳がん検診従事者講習会	医師、診療放射線技師 臨床検査技師 行政担当者	
肺がん検診従事者講習会	医師、診療放射線技師 行政担当者	
島根県メンタルヘルス研修会 ※島根県産業保健連絡協議会構成機関として参画	医師、労務担当者他	

(4) 専門会議

県下の自治体・関係団体が連携・協力し、健康で明るく生きがいをもって生活できる社会の実現を目指した専門会議が開催されている。この活動に積極的に参画し、健康づくり推進・がん検診の体制整備などに取り組み、地域住民の健康の維持・増進、福祉の向上に寄与するため、今年度も以下の専門会議に構成機関又は委員として参画した。

名 称	下部会議・圏域会議等
島根労働災害防止団体連絡協議会	
健康長寿しまね推進会議	
島根県がん対策推進協議会	予防・検診部会
島根県生活習慣病健診管理指導協議会	胃がん・大腸がん部会、肺がん部会、 子宮頸がん部会、乳がん部会
島根県地域職域連携健康づくり推進協議会	松江・出雲・雲南・大田・浜田 各圏域会
島根県歯科保健推進協議会	
松江圏域働きざかりの健康づくり連絡会	
松江圏域がん検診・普及啓発検討会	
雲南圏域地域職域ネットワーク会議	
出雲圏域地域職域連携推進連絡会	
大田圏域地域・職域連携推進協議会	
県央保健所管内市町保健・環境・衛生担当課長会議	
浜田圏域乳がん検診精度管理委員会	
浜田圏域健康長寿しまね推進会議	
浜田圏域歯科保健連絡調整会議	
浜田地域保健医療対策会議	
益田圏域がん対策推進協議会	予防・検診部会
益田圏域壮年期保健連絡会	
益田保健所管内市町保健・福祉・衛生・環境担当課長等会	
隠岐地域保健医療対策会議	がん対策部会
松江市がん検診あり方検討委員会	胃がん検診事業検討会 子宮がん検診事業検討会
安来市健康推進会議 成人・産業保健会	
出雲市胃内視鏡検診運営委員会	
出雲市佐田町産業保健会	総会・部会
大田市胃がん検診あり方検討委員会	
江津市健康づくり協議会	職域保健部会
事業所健診連絡会(西ノ島)	

産業保健連絡会(海士町)	
隠岐島後産業保健部会（隠岐の島町）	事業所健診説明会
島根県産業保健連絡協議会総会	
島根県産業医研修連絡協議会	
島根県産業保健連絡協議会	
島根県産業保健・メンタルヘルス対策総合推進協議会	
島根県地域産業保健センター連絡協議会	
全国健康保険協会島根支部健康づくり推進協議会	
島根産業保健総合支援センター浜田地域窓口運営協議会	
健康保険組合連合会島根連合会	

第2章 健康づくり推進事業(環境部門)

第2章 健康づくり推進事業（環境部門）

県内の生活環境や自然環境の保全、維持及び向上を目的に、行政機関、河川管理者、民間会社あるいは県民から依頼を受け、環境・食品等検査事業及び調査・測定業務を実施する事業である。

1. 用水検査

令和4年度の用水検査の実施件数は10,228件で、前年度と比較し26件の減少となった。

検査区分別にみると、一般飲料水検査や簡易専用水道の実施件数がやや減少している。

水道水質検査については、県下全域の水道事業体の水質検査を継続して受託しているが、管末の減少や臨時検査の依頼が少なかったこと等により、基本項目検査、全項目検査、3ヶ月毎検査について実施件数が前年度を下回った。成分検査がやや増加したことから、全体としては前年度実績を上回った。

一般飲料水検査の実施件数は1,786件と前年度を下回った。前年度に続き高速道路工事に係る水文調査の依頼があったものの48件の減少となった。簡易専用水道は、受付窓口への持込み検査数により左右されるところがあり、前年度に比べ36件の減少となった。飲料水検査は、今後も水文調査の受注状況により増減すると考えられる。

その他、ビル管理用水は例年並みであった。プール用水検査では、令和2年度は新型コロナウイルス感染症の影響で学校プールが使用されず減少していたが、前年度は概ね再開され、令和4年度も同数の実施件数であった。浴用水検査は、前年度に引き続き多くの施設管理者や個別旅館より検査を受託した。県外温泉旅館の浴用水から基準を上回るレジオネラ菌が検出された報道を受け、県下の温泉施設から浴槽水等のレジオネラ属菌の検査依頼が増加した。今後も、検査の必要性や実施を促し受託件数の増加に努めていく。

用水検査では、定期の基準項目検査だけでなく、水源や浄水場毎に必要な成分検査の提案をおこなうとともに、緊急時・異常時の水質検査等にも随時対応していく。一般飲料水検査に関しては、飲用井戸の利用者へ定期的な水質検査の必要性について啓発を推し進めるとともに、公共事業に伴うモニタリング検査等の受注をさらに目指している。

用水検査実施件数

検 査 区 分		令和2年度	令和3年度	令和4年度
水道水	基本項目検査	3,461	3,427	3,403
	全項目検査(原水・浄水)	655	660	658
	3ヶ月毎検査	1,559	1,529	1,524
	成分検査	1,758	1,608	1,646
一般飲料水		1,745	1,834	1,786
簡易専用水道		482	393	357
ビル管理用水		55	56	61
プール用水		221	343	343
浴用水検査		439	404	450
合 計		10,375	10,254	10,228

2. 環境検査

令和4年度の環境検査の実施件数は7,920件で、前年度と比較し939件の増加となった。

検査区分別にみると、事業場・し尿浄化槽排水検査、環境水検査、土壌検査、シックスクール気中濃度検査の実施件数が前年度実績を下回り、ダイオキシン検査の実施件数が前年度実績を上回った。

事業場・し尿浄化槽排水検査は、松江市発注の「一般廃棄物処分場水質等検査業務」を受託できたことから、前年度に比べ245件の増加となった。

環境水検査は、松江市発注の「河川水質調査業務」が受託でき、高速道路等の工事調査に係る水文調査も前年度と比べやや増加したことから、実施件数は前年度に比べ691件増加した。

土壌検査については、橋梁等の塗膜中有害成分の分析依頼が減少したが、建設コンサルタントが発注する道路工事調査に係る土壌検査を受託したことなどから実施件数は前年度実績より17件の増加となった。

シックスクール気中濃度検査は、本検査後の確認検査依頼が少なく実施件数は前年度実績より17件減少、ダイオキシン類検査(放流水・地下水・底質等)は、実施件数は前年度実績よりやや減少したが、概ね例年と同水準であった。

環境検査は、一般競争入札物件の増加、検査料金の低廉化、県外競合機関の参入等の煽りを受け非常に厳しい状況にあるが、事業量の確保に向け、新規顧客の開拓をはじめ検討業務などの新たな業務受託を目指すとともに、分析技術の向上等に引続き取り組んでいる。

環境検査実施件数

検査区分	令和2年度	令和3年度	令和4年度
事業場・し尿浄化槽排水検査	2,242	2,053	2,298
環境水検査	4,820	3,760	4,451
土壌検査	992	978	995
温泉分析	16	15	13
特殊検査(シックスクール気中濃度検査他)	141	116	109
ダイオキシン類検査(放流水・地下水・底質等)	46	59	54
合計	8,257	6,981	7,920

3. 食品検査

令和4年度の食品検査実施件数は2,828件で、前年度と比較し146件の減少となった。

理化学検査は、検疫所のアウトソーシング検査について、競合機関の参入により受注が減少した。島根県からの農産物中の農薬成分検査は堅調に推移し、昨年度より増加した。

一方、微生物検査については、食品表示・衛生管理に係る研修会でのリーフレット配布による情報発信、並びに食品衛生管理アドバイザーによる衛生管理支援等を行ったが、貝毒検査の受注が減少するなど、昨年度実績より減少した。

当社は、食品衛生法に基づく登録検査機関として、県内において食品衛生の向上に貢献することを目的に業務を実施している。また、各種検査を通し県内の食品製造業者における栄養成分表示や商品開発、調査研究の支援を行っている。今後も検査項目の拡充、有事の際の検査体制の強化を図り顧客のニーズに可能な限り対応するとともに、引続き研修事業などを通じ、県内食品事業者へ食品検査事業等に関する情報発信を行っていく。

食品検査項目別件数推移

検査項目	令和2年度	令和3年度	令和4年度
① 微生物検査	1,880	1,772	1,683
② 残留農薬等	549	826	783
③ 食品添加物	41	18	22
④ 規格検査	45	43	36
⑤ 放射性物質検査	40	28	41
⑥ その他	266	287	263
合 計	2,821	2,974	2,828

4. ばい煙測定

大気汚染防止法では、窒素酸化物、硫黄酸化物、ばいじん等を排出するばい煙発生施設について排出の規制等がなされている。

平成 30 年 4 月 1 日施行の改正大気汚染防止法に伴う排ガス中の水銀測定の義務化により、平成 30 年度に実施件数が増加したものの、ばい煙発生施設の廃止、指定管理者制度の導入等の影響を受け、実施件数は漸減傾向となっていた。今年度は、新たに建設された可燃ごみ施設の測定業務を新規に受注したことから、実施件数は 185 件であり、前年度実績を上回った。また、排ガス中のダイオキシン類検査について、実施件数は 13 件であり、前年度実績を下回った。

5. 作業環境測定

昭和 52 年 9 月に作業環境測定機関登録を行い、有機溶剤・粉じん・特定化学物質等に係る作業環境測定事業を実施している。実施件数は延べ 471 件であり、前年度実績を下回った。

作業環境測定結果については、作業環境評価基準に基づいて管理区分(第 1・第 2・第 3 管理区分)を決定し、評価を行うことになっている。

令和 4 年度の評価について、作業環境管理が適切でない第 3 管理区分の割合は、粉じんが 25%、騒音が 20%であった。

石綿検査については建物の解体・改修に伴う建材石綿分析や、石綿除去工事に伴う石綿気中測定等を受託した。実施件数は 366 件で、前年度実績を上回った。

6. 各種調査業務

令和 4 年度は、延べ 55 件の調査を実施した。前年度に引き続き、中国地方整備局出雲河川事務所から「中海宍道湖水質調査分析業務」を受託し、年間を通じて中海・宍道湖の水質調査などを実施した。また、「斐伊川外水辺環境調査」を引き続き受託し、斐伊川水系・神戸川水系の地域住民と一緒に、各河川において協働調査を実施した。その他にも、河川、ダム貯水池、海水浴場などの環境水の水質調査、工場等の排水の水質調査、温泉分析業務、水域や陸域における生物調査、自動車騒音対策を計画的におこなうための自動車騒音常時監視測定業務、破碎施設設置に伴う生活環境影響調査、工事等に伴う騒音・振動測定、新たに建設された可燃ごみ施設の騒音・振動測定業務など様々な環境調査を実施した。

環境調査 実施件数

		R2年度	R3年度	R4年度
排ガス	ばい煙測定	190	177	185
	ダイオキシン類検査	13	15	13
作業環境測定	鉱物性粉じん(第1号)	91	92	98
	特定化学物質等(第3号)	105	102	95
	金属類(第4号)	30	30	30
	有機溶剤(第5号)	156	154	147
	騒音	49	52	51
	その他(石綿等)	339	402	416
廃棄物検査(ゴミ質検査)		38	33	35
各種調査業務	騒音振動測定	34	22	23
	調査解析	52	43	55
合計		1,097	1,122	1,148

作業環境測定 実施単位作業所数

			管理区分		
令和2年度	測定対象作業場	延べ単位作業場数	第1管理	第2管理	第3管理
		鉱物性粉じん	225	149	22
	特定化学物質	267	258	5	4
	金属類	60	55	5	0
	有機溶剤	283	280	2	1
	騒音	180	78	62	40
			管理区分		
令和3年度	測定対象作業場	延べ単位作業場数	第1管理	第2管理	第3管理
		鉱物性粉じん	213	134	37
	特定化学物質	258	243	10	5
	金属類	58	56	1	1
	有機溶剤	282	268	13	1
	騒音	192	88	60	44
			管理区分		
令和4年度	測定対象作業場	延べ単位作業場数	第1管理	第2管理	第3管理
		鉱物性粉じん	226	144	26
	特定化学物質	247	236	9	2
	金属類	59	53	4	2
	有機溶剤	281	271	7	3
	騒音	190	94	58	38

第 3 章 論文・研究発表及び普及啓発活動

第3章 論文・研究発表及び普及啓発活動

1. 論文・研究発表

(1)健康づくり事業(健診部門)

(総合健診センター 足立経一)

著書

足立経一. 受診者にとってベストな経鼻内視鏡検査を目指して: より安全に、より正確にここがポイント人間ドックの上部消化管内視鏡検査. 金芳社、京都: pp120-128、2023. 2

論文発表

Adachi K, Ishimura N, Notsu T, Kishi K, Mishiro T, Sota K, Nagano N, Ishihara S. Endoscopic findings of cardiac lymphoid hyperplasia and Helicobacter pylori infection status. DENopen, DEN Open. 2: e15. 2022.

Adachi K, Ishimura N, Ishihara S. Authors' Response to "Letter to the editor". DENopen, 2; e106, 2022.

Adachi K, Ishimura N, Okimoto E, Kishi K, Sakamoto U, Mishiro T, Ishihara S. Prevalence of gastric hyperplastic polyps in patients with proton pump inhibitor administration. Ningen Dock International 9; 27-32, 2022.

Okimoto E, Ishimura N, Adachi K, Kinoshita Y, Ishihara S, Tada T. Application of Convolutional Neural Networks for Diagnosis of Eosinophilic Esophagitis Based on Endoscopic Imaging. Journal of Clinical Medicine 11; 2529, 2022.

研究発表

足立経一: 特別講演2「Helicobacter pylori 感染を考慮した早期胃癌の内視鏡診断」. 第53回日本消化器がん検診学会・中国四国地方会、出雲市、2022年11月26日

沖本英子、坂本詩恵、岸加奈子、足立経一、三浦弘資、石原俊治. 健診受診例におけるラズベリー様腺窩上皮型腫瘍に関する検討. 第53回日本消化器がん検診学会・中国四国地方会、出雲、2022. 11. 26

樋野秀樹、内田綾、牧村愛実、中筋千草、渡部 充、丸 修、児玉亜紀子、松井和歌子 内田量弘 足立経一 佐々木宏之 佐藤方則. 自己免疫性胃炎例の胃検診X線画像に関する検討. 第53回日本消化器がん検診学会・中国四国地方会、出雲、2022. 11. 26

大山達也、木村 冴美、中島 香、松田一孔、佐々木孝志、内田量弘、足立経一. Helicobacter pylori 除菌後発見胃がんの検討. 第53回日本消化器がん検診学会・中国四国地方会、出雲、2022. 11. 26

岸 加奈子、坂本詩恵、沖本英子、足立経一、結城崇史、串山義則、三浦弘資、石原俊治. 診断に難渋した胃底腺型胃癌の3例. 第53回日本消化器がん検診学会・中国四国地方会、出雲、2022. 11. 26

沖本英子、岸 加奈子、坂本詩恵、足立経一. 健診受診例における十二指腸腫瘍性病変の頻度に関する検討. 第129回日本消化器内視鏡学会中国支部例会、新山口、2022. 12. 11

(2)健康づくり事業（環境部門）

なし

2. 普及啓発活動の記録

(1)健康づくり事業（健診部門）

全県を網羅しての健康診断および各種がん検診を実施する機関として、島根県民の健康を増進し、がんをはじめとした生活習慣病の早期発見のための検診受診率向上を目的に、下記の各種催し物等の主催・後援および参加を通して、知識の普及や啓発活動に取り組んだ。

a) がん征圧月間

例年9月にがん征圧月間において、該当キャンペーンを行っておりますが、令和4年度については、全国的に新型コロナウイルスの感染拡大に伴い、街頭活動は行いませんでした。

懸垂幕の掲示、ラジオ放送などによる『がん検診の重要性を伝え』は例年通り行い、がん検診受診率向上に繋がるよう活動を行った。



b) がん検診受診率向上のための啓発活動

各イベントに参加しての普及啓発活動、あるいは各自治体の保健担当者を対象にした連絡会などを開催し、実施主体から受診対象者まで幅広くがん検診受診率向上のための啓発活動を行った。

c) ピンクリボンツリー設置・啓発活動

例年、島根県における乳がんに対する意識の高揚と乳がん検診の受診率向上、さらには公社の活動のPRを目的として、11月～12月の間ピンクリボンツリーを設置している。令和4年度もJR浜田駅に設置した。



<JR 浜田駅ピンクリボンツリー設置／街頭活動>

d) 令和4年度に実施した普及啓発活動の記録

実施	内 容
9月	がん征圧月間 大型商業施設懸垂幕掲示（設置場所：松江市）
9月	がん征圧月間 ラジオ広告（20秒CM×20本）
9月	結核予防週間 ラジオ広告（20秒CM×20本）
11月～12月	乳がんピンクリボンツリー設置（浜田駅改札前）

(2)健康づくり事業（環境部門）

a) セミナー及び研修会

1) 市町村等水道担当者連絡会（令和4年10月26日）

当連絡会は平成13年度以降、毎年開催しており、昨年度20回目を迎えたが、その時世に沿った講演、公社からの情報提供、あるいは水道担当者同士の意見交換を行う場として活用されてきた。前年度はコロナ禍のため開催を見送ったが、今年度は、京都大学大学院工学研究科の伊藤禎彦氏に、「小規模水供給施設における衛生問題と微生物的安全確保」の内容でご講演いただいた。また、公社から「緊急検査の対応、採水実習、研修会等の実施について」と題して情報提供を行った。



2) 中海宍道湖技術研修会（令和4年8月30日）

中海宍道湖に係る水質調査などの業務を受託しており、これらの業務に従事する公社担当職員の汽水域に関する知見と自己研鑽を深めることを目的に、中海宍道湖技術研修会を開催している。前年度はコロナ禍のため、内部研修として規模を縮小して開催したが、今年度は例年どおり、国土交通省、島根県、市町村等関係機関の参集を得て開催し、「ヤマトシジミと宍道湖の生態学」というテーマで、日本シジミ研究所の中村幹雄氏にご講演いただいた。



3) 食品製造者支援セミナー（令和4年11月16日）

食品衛生の向上や食品表示等に関する知識を深めること、島根県産品の販路拡大に貢献することを目的とした支援セミナーを平成27年度より開催している。今年度は、「テクノアークしまね」において、島根県内外の食品製造者や行政機関などの関係者を対象に実施した。第1部講演「過去の事例から学び自社の衛生管理強化につなげる！」Matsuo consulting office 代表 松尾しんじ氏、第二部講演「冷凍技術を活用した商品開発～あなたの料理を冷凍でご家庭に～」地方独立行政法人鳥取県産業技術センター 研究員 藤光洋志氏に講演いただき、「冷凍流通食品の食品表示を作成する上での留意点～調理冷凍食品について～」と題して、公社より情報提供を行った。



b) 環境学習

国土交通省出雲河川事務所から、「斐伊川外水辺環境調査」の業務委託を受け、6月から12月にかけて、斐伊川流域の小中高等学校生や地域住民延べ44団体（1,467名）に対して環境学習を行った。

島根県から環境に関する知識等の普及啓発を目的に委嘱された「しまね環境アドバイザー」の講師派遣は5件であった。

c) 食品表示・衛生管理研修

令和4年度も県内食品製造事業者の支援を目的とした島根県発注業務を受託し、①食品表示に関する研修会を3回、HACCPの考え方を取り入れた衛生管理に関する研修会を11回開催した。②衛生管理力向上伴走支援として103社に対し食品表示ならびに衛生管理に関する助言を行い、その内食品製造施設22社には、委嘱した社外6名、公社職員3名の衛生管理アドバイザーを派遣し、衛生・品質管理等の改善の支援に努めた。③令和4年度から、より高度な助言や支援を行うHACCPアドバイザー派遣制度を新たに設け、食品衛生管理のレベル向上を目指す食品製造加工事業者(令和4年度は3社)に対し、HACCP認証規格の取得に向けたサポートを実施した。

なお、令和4年度に開催・講師派遣などを行った前述以外の主な行事等は以下のとおりである。

名 称	開 催	対 象	備 考 ()は主催者等
斐伊川・神戸川流域環境マップづくり 講師	5月	流域の関係者等 (8名参加)	わかあゆの里 (体験活動支援センター)
水道担当者研修会(採水実習) 講師	6・1 月	水道担当者等 (延べ24名参加)	県企業局、安来市、大田市 (環境保健公社)
「発見!調査!発信!中海探検隊!!」 しまね環境アドバイザー派遣	6月	小学4年生 (27名参加)	松江市立義務教育学校八束学園 (島根県環境政策課)
「総合的な学習の時間」 しまね環境アドバイザー派遣	6月	小学4年生 (37名参加)	大田市立久手小学校 (島根県環境政策課)
「バケツ水族館・めだかの学校」 しまね環境アドバイザー派遣	7月	地域住民 (100名参加)	NPO法人かみいとう (島根県環境政策課)
「中海環境フェア」ブース出展	8月	テレビ放映 (無観客開催)	米子食品会館 (出雲河川事務所)
中海宍道湖技術研修会	8月	内部研修 (31名参加)	ホテル白鳥 (島根県環境保健公社)
市町村等水道担当者連絡会	10月	市町村水道担当者等 (40名参加)	ホテル白鳥 (島根県環境保健公社)
「MATSUE 探求」 しまね環境アドバイザー派遣	10月	高校2年生 (11名参加)	島根県立松江東高等学校 (島根県環境政策課)
食品製造者支援セミナー	11月	食品製造者・行政関係者 (32名参加)	テクノアークしまね (島根県環境保健公社)
「学校ビオトープの改良について」 しまね環境アドバイザー派遣	11月	小学4年生 (29名参加)	出雲市立北陽小学校 (島根県環境政策課)
「栄養士・調理師等研修会」 食品衛生講師派遣	1月	栄養士他 (30名参加)	いきいきプラザ島根 (島根県知的障害者福祉協会)

また、令和4年度に構成機関や委員として参画した主な専門会議等は以下のとおりである。

名 称	備 考
日本環境測定分析協会中国・四国支部	運営委員会
日本作業環境測定協会中国支部島根分会	運営委員会
安全で美味しい島根の県産品認証審査委員会	審査委員
島根県立三瓶自然館指定管理者候補選定委員会	選定委員

(3)募金活動

結核、肺がん、その他の胸部疾患をなくして健康で明るい社会を作るため、これら疾病に関する知識の深化のための啓発活動資金造成を目的として、島根県連合婦人会の協力を得て複十字シール運動を実施した。引き続き、結核予防会島根支部として、継続して活動を実施していく。

事業名	募金額
結核予防会複十字シール募金	367,120 円

3. 精度管理参加一覧

(1)健康づくり事業（健診部門）

- ①日本医師会臨床検査精度管理調査（日本医師会）
- ②全衛連臨床検査精度管理調査（全国労働衛生団体連合会）
- ③中央会臨床検査精度管理調査（予防医学事業中央会）
- ④eQAP 臨床検査精度管理調査（予防医学事業中央会）
- ⑤島根県臨床検査技師会精度管理調査（島根県臨床検査技師会）
- ⑥日本臨床検査技師会精度管理調査（日本臨床検査技師会）
- ⑦全衛連腹部超音波検査精度管理調査（全国労働衛生団体連合会）
- ⑧胸部エックス線検査精度管理調査（全国労働衛生団体連合会）
- ⑨胸部画像精度管理研究会（結核予防会）
- ⑩マンモグラフィ施設画像認定（日本乳がん検診精度管理中央機構）

(2)健康づくり事業（環境部門）

- ①水道水質検査精度管理調査（厚生労働省）
- ②飲料水検査精度管理調査（一般社団法人 全国給水衛生検査協会）
- ③LEAP ～水質検査の技能試験～（英国食料環境研究庁）
- ④食品衛生外部精度管理調査（理化学6回、微生物6回、栄養成分1回）計13回
（一般財団法人 食品薬品安全センター秦野研究所）
- ⑤環境測定分析統一精度管理調査（環境省）
- ⑥SELF 分析値自己管理会 計4回（一般社団法人 日本環境測定分析協会）
- ⑦ISO/IEC17043に基づく技能試験 計4回（一般社団法人 日本環境測定分析協会）

資 料

1 組織図

令和5年3月31日現在

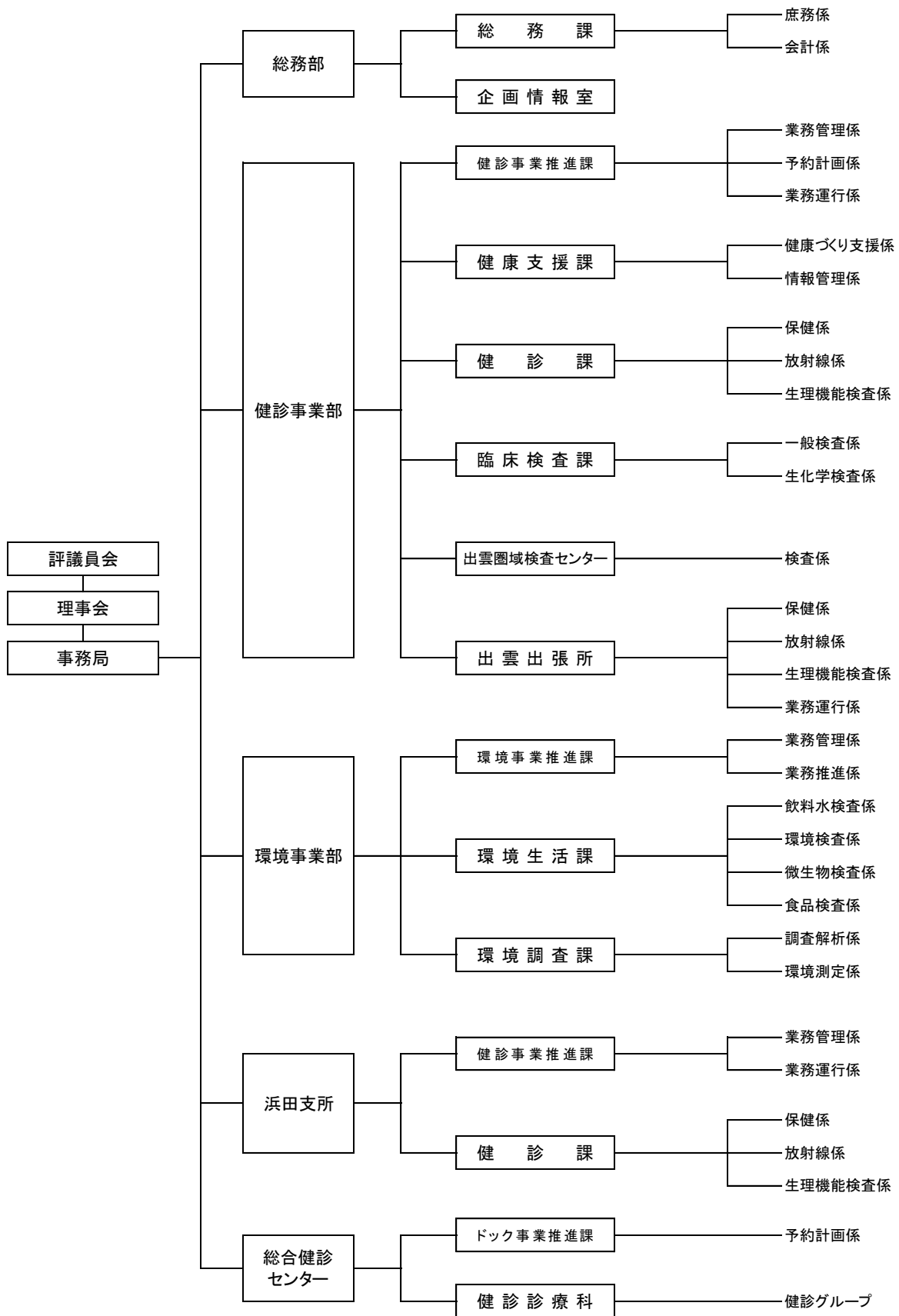

2 役員名簿

令和5年3月31日現在

氏名	役職名	氏名	役職名(50音順)
理事長 吉川敏彦	島根県環境保健公社 理事長	石原俊治	島根大学医学部第二内科教授
半場祐子	島根県環境保健公社 常務理事	伊藤健一	松江市医師会副会長
岡真二	島根県環境保健公社 理事	猪木迫幸子	浜田市健康福祉部長
青山修治	前島根県環境保健公社 理事兼事務局長	今岡良	島根県町村会常務理事
足立経一	島根県環境保健公社 理事兼医療技監	勝部恵治	島根県健康福祉部次長
		岸本謙二	島根県社会福祉事業団 厚生センター所長
		日下純子	島根県環境生活部次長
		竹内俊介	松江市・島根県共同設置 松江保健所長
		藤間博之	島根県市長会常務理事
監事 升田優	(元)島根県町村会 参与	野々内さとみ	島根県連合婦人会長
監事 水津拓久	(元)島根県環境保健公社 理事(副理事長)	堀浩太郎	松江市医師副会長
計	理事5名・監事2名	計	評議員11名

3 職員数

令和5年3月31日現在

所属	常勤役員	正規職員	嘱託職員	臨時職員	計
役員	2				2
事務局		2			2
総務部		6		4	10
健診事業部		57	41	22	120
環境事業部		25	17	9	51
浜田支所		21	14	5	40
総合健診センター		10	3	3	16
合計	2	121	75	43	241

4 資格別職員数（延べ人数）

令和5年3月31日現在

資格の種類	正規職員		嘱託・臨時職員		計
	男性	女性	男性	女性	
医師	1	3	10		14
保健師		4		3	7
看護師・准看護師		20		23	43
診療放射線技師・診療X線技師	9	7	2		18
臨床検査技師・衛生検査技師	4	16		14	34
管理栄養士・栄養士		1			1
労働衛生コンサルタント	1				1
作業環境測定士(第一種)	4				4
環境計量士	3				3
環境計量士(濃度関係、騒音・振動関係)	16	5			21
ヘルスケア・リーダー		2			2
合計	38	58	12	40	148

5 検診車保有状況 令和5年3月31日現在

胸部検診車 : 11台 (デジタル9台、リフト付きデジタル車2台)
 胃がん検診車 : 6台 (全車デジタル)
 乳がん検診車 : 2台 (デジタル)
 子宮頸がん検診車 : 1台
 腹部超音波検診車 : 1台

事業年報

令和7年11月発行

発行所 (公財)島根県環境保健公社

〒690-0012 松江市古志原一丁目4番6号

TEL(0570) 085-111

FAX(0852) 24-0122

発行人 理事長 田原 研司