

事業年報

令和3年度

公益財団法人島根県環境保健公社

はじめに

公益財団法人島根県環境保健公社の事業運営につきましては、平素より関係各位のご指導ご協力を賜り厚くお礼申し上げます。

当公社は、昭和48年2月の設立以来、「県民の健康増進と福祉の向上に寄与する」を目的に、健診事業と環境事業を二つの柱として、県内全域で事業を実施してまいりました。

令和3年度は、新型コロナウイルス感染症の収束に未だ見通しがたたず、健診事業を中心に事業運営に大きな影響を受けました。健診現場では3密の回避や消毒・換気の徹底など感染防止対策を講じ、安心して受診できる体制を整え各種健診事業の継続に努めました。さらに、出雲圏域検査センターでは、県内の検査ニーズに迅速に対応できるよう新型コロナウイルスの抗原定量検査に加え、PCR検査を導入し、検査体制の拡充を図りました。

環境事業においては、水道水質検査では人口減少に伴う水需要の減少により、水道事業の広域連携が進むなか、安定的な事業量の確保が課題となっています。一方で、食品検査では輸入食品監視指導計画に基づくアウトソーシング検査を順調に受託しました。また、作業環境測定では、溶接ヒュームが特定化学物質に指定されたことに伴い依頼が増加し、さらに、建材中の石綿分析や気中濃度測定の需要も堅調に推移しています。今後も社内研修や外部精度管理事業への積極的な参加を通じて、分析精度の一層の向上に努めてまいります。

私たちは、健診・検査を受けやすい体制づくりに配慮すると共に、中山間地や離島を含む島根県全域における県民の健康増進と福祉の向上に寄与するために普及啓発事業や支援強化事業についても積極的に展開し、県民の皆様が安心して暮らせるよう取り組んでいることです。今後とも、皆様の一層のご指導ご協力を賜りますよう、よろしくお願い申し上げます。

最後になりますが、このたび「令和3年度事業年報」を発行する運びとなりましたので、ご高覧の上、ご参考にしていただければ幸いに存じます。

令和7年11月

公益財団法人島根県環境保健公社
理事長 田原 研司

目 次

はじめに

第1章 健康づくり推進事業（健診部門）

- 1 健康づくり推進事業の概要（健診部門）
- 2 地域保健
 - (1) 胃がん検診
 - (2) 子宮がん検診
 - (3) 結核・肺がん検診
 - (4) 大腸がん検診
 - (5) 乳がん検診
 - (6) 特定健康診査
 - (7) 特定保健指導
 - (8) 稼働日数
- 3 学校保健
 - (1) 尿検査
 - (2) 寄生虫検査
 - (3) 心電図検査
 - (4) 血液検査（貧血）
 - (5) 血液検査（脂質）
- 4 職域保健
 - (1) 一般健康診断
 - (2) 特殊健康診断
 - (3) 腸内細菌検査
 - (4) ノロウイルス検査
- 5 総合健診
 - (1) 総合健診センター
- 6 健康づくり支援強化事業

第2章 健康づくり推進事業（環境部門）

- 1 用水検査
- 2 環境検査
- 3 食品検査
- 4 ばい煙測定
- 5 作業環境測定
- 6 各種調査業務

第3章 論文・研究発表及び普及啓発活動

- 1 論文・研究発表
 - (1) 健康づくり事業（健診部門）
 - (2) 健康づくり事業（環境部門）
- 2 普及啓発活動の記録
 - (1) 健康づくり事業（健診部門）
 - (2) 健康づくり事業（環境部門）
 - (3) 募金活動
- 3 精度管理参加一覧
 - (1) 健康づくり事業（健診部門）
 - (2) 健康づくり事業（環境部門）

資料

- 1 組織図
- 2 役員名簿
- 3 職員数
- 4 資格別職員数（延べ人数）
- 5 検診車保有状況

第1章 健康づくり推進事業(健診部門)

第1章 健康づくり推進事業（健診）

1. 健康づくり推進事業の概要

県民の疾病予防と健康増進を目的とし、「地域(住民)」・「職域」・「学校」の各分野において、全ての県民を対象とした様々な形態の健(検)診を実施する事業である。

さらに、県民の健康意識の高まりを受け、より高度な「総合健診」受診の機会も提供する事業である。

①地域保健

健康増進法、がん対策基本法、高齢者の医療の確保に関する法律等、各施策に基づいて、島根県がん対策推進計画に呼応する形で自治体・関係機関との連携を図り、地域住民を対象とした各種がん・結核検診、特定健康診査・特定保健指導を実施し、県民の健康保持増進に寄与した。

②職域保健

労働安全衛生法、じん肺法等に基づき、県内の労働者の健康の保持増進と疾病の早期発見、有害物質などによる健康被害の予防を目的に健康診断等を実施した。事業所を巡回することで労働者の受診機会の利便性を図るとともに、健康指導及び健康教育も実施した。

③学校保健

県内の児童生徒等の健康維持増進に寄与するため、学校保健安全法等に基づき各種健診(検診)・検査を実施した。また、各教育委員会と連携を図り、学校等を巡回することで、児童生徒等の受診機会の利便性を図った。

④臨床検査

学校給食・福祉施設調理関係従事者、食品製造関係従事者等を対象に、学校給食衛生管理基準、大量調理施設衛生管理マニュアルなどに基づき、腸内細菌検査及びノロウイルス検査などを実施した。

⑤総合健診

人間ドックを中心に総合健診の需要が高まっており、高度で充実した医療機器等により得られた健康データをもとに、生活習慣病の予防のほか、健康管理について助言を行った。

⑥保健指導・栄養指導・健康教育

生活習慣病の予備群に対して、健康診断結果の理解・健康状態の把握、あるいは生活習慣における課題に自ら気づくことによって健康管理を実践し、健康的な生活を維持できるよう保健指導・栄養指導・健康教育等によって支援した。

2. 地域保健

(1) 胃がん検診

①受診件数

全体の受診件数は27,483件で、男女別でみると、男性が16,952件(全体を占める割合は61.7%)、女性が10,531件(38.3%)で男性が約6割を占めている。事業所での受診件数と市町村住民での受診件数をみると、事業所では21,955件(79.9%)、住民分は5,528件(20.1%)である。事業所の件数が全体の8割以上を占める。

年齢別の受診状況を見ると、40～49歳が8,245件(30.0%)と最も多く、50～59歳が6,681件(24.3%)と続いている。

各保健所別の受診状況を見ると、松江保健所管内が8,023件(29.2%)と最も多く、最も少ないのは隠岐保健所管内で1,192件(4.3%)である。

②要精検率

全体の要精検率は5.0%(要精検者数は1,365件)。男女別にみると、男性が5.4%(909件)、女性が4.3%(456件)となっており、男性の方が女性と比べ、1.1ポイント高い。

事業所分が4.6%(1,008件)、住民分は6.5%(357件)である。

保健所別にみると、最も高いのは隠岐保健所管内で5.7%(68件)、最も低いのは益田保健所管内で4.5%(142件)である。その差は0.8ポイントである。

③精検受診率

全体の精検受診率は 66.1% (精検受診者数は 902 件)。事業所分は 59.8% (603 件)、住民分は 83.8% (299 件)。事業所と住民の精検受診率には 24.0 ポイントの開きがある。

男女別にみると、男性が 59.1% (537 件)、女性が 80.0% (365 件) と女性の方が 20.9 ポイント高い。

また、保健所別では最も高いのが、隠岐保健所管内で 75.0% (51 件)、一方最も低いのが浜田保健所管内で 62.5% (202 件) とその差は 12.5 ポイントである。保健所別の精検受診率に開きが生じている。

④発見がん数

全体の発見がん数は 19 件 (早期がん 14 件、進行がん 5 件) でがん発見率 0.07%。

事業所分は 10 件 (早期 7 件、進行 3 件) で 0.05%。住民分は 9 件 (早期 7 件、進行 2 件) で 0.16% である。

男女別にみると、男性は 15 件 (早期 11 件、進行 4 件) でがん発見率は 0.09%。女性は 4 件 (早期 3 件、進行 1 件) で 0.04%。

年齢別にみると、発見がん数が多いのは 70～79 歳が 8 件 (早期 7 件、進行 1 件) である。がん発見率については 50 歳代以下の年齢層ではいずれも 0.01% 以下であるが、70～79 歳で 0.25%、80 歳以上で 0.22% と高年齢層での高さが目立つ。

保健所別にみると、松江保健所管内が 4 件 (早期 2 件、進行 2 件) でがん発見率 0.05%、雲南保健所管内が 2 件 (早期 1 件、進行 1 件) で 0.10%、出雲保健所管内が 2 件 (早期 2 件、進行 0 件) で 0.06%、県央保健所管内が 1 件 (早期 1 件、進行 0 件) で 0.04%、浜田保健所管内が 6 件 (早期 5 件、進行 1 件) で 0.10%、益田保健所管内が 1 件 (早期 1 件、進行 0 件) で 0.03%、隠岐保健所管内が 2 件 (早期 1 件、進行 1 件) で 0.17% である。

(2) 子宮頸がん検診

①受診件数

全体の受診件数は 7,040 件。事業所での受診件数と市町村住民での受診件数をみると、事業所では 1,574 件 (全体を占める割合は 22.4%)、住民分は 5,466 件 (77.6%) である。住民の件数が全体の 75% 以上を占めている。

年齢別の受診状況をみると、60～69 歳が 1,678 件 (23.8%)、40～49 歳が 1,471 件 (20.9%) であり、60 歳以上の受診者は 2,896 件で全体の 41.1% を占める。一方 40 歳未満の受診者数は 1,365 件 (19.4%) とおよそ 2 割でしかない。

各保健所別の受診状況をみると、松江保健所管内が 2,191 件 (31.1%)、益田保健所管内 1,317 件 (18.7%)、県央保健所管内 1,279 件 (18.2%) が多い。その一方で出雲保健所管内は 70 件 (1.0%)、隠岐保健所管内 302 件 (4.3%) と少ない。

②要精検率

全体の要精検率は 2.0% (要精検者数は 143 件)。

年齢別にみると、20～29 歳が 4.1% (17 件)、30～39 歳が 4.1% (39 件)、40～49 歳が 3.3% (48 件) と 40 歳代までの要精検率が高い。一方 50 歳以上は 1.5% 以下と低く、高年齢層に比べ、若年齢層の要精検率の高さが目立つ。

保健所別にみると、最も高いのは益田保健所管内で 2.7% (35 件)、次いで隠岐保健所管内 2.3% (7 件)、県央保健所 2.3% (30 人) と続いている。

③精検受診率

全体の精検受診率は 90.2% (精検受診者数は 129 件)。事業所分は 78.8% (26 件)、住民分は 93.6% (103 件)

④発見がん数

全体の発見がん数は 0 件である。

(3) 結核・肺がん検診

結核検診分 (肺がん数)

①受診件数

全体の受診件数は 12,812 件で、男女別でみると、男性が 4,643 件 (全体を占める割合は 36.2%)、女性が 8,169 件 (63.8%) で女性が全体の約 6 割を占めている。事業所での受診件数と市町村住民での受診件数をみると、事業所では 8,468 件 (66.1%)、住民分は 4,344 件 (33.9%) である。

年齢別の受診状況をみると、80歳以上が5,129件(40.0%)、70～79歳が2,916件(22.8%)、60～69歳が1,444件(11.3%)で60歳以上は9,489件と全体の70%以上を占めている。

各保健所別の受診状況をみると、益田保健所管内が5,063件(39.2%)と最も多く、最も少ないのは隠岐保健所管内で327件(2.6%)である。

②要精検率

全体の要精検率は2.9%(要精検者数は366件)。男女別にみると、男性が2.6%(119件)、女性が3.0%(247件)。事業所分では3.2%(272件)、住民分では2.2%(94件)である。

保健所別にみると、高いのは隠岐保健所管内で8.0%(26件)、松江保健所管内で4.4%(97件)である。最も低いのは県央保健所管内で1.2%(15件)である。

③精検受診率

全体の精検受診率は67.8%(精検受診者数は248件)。事業所分は62.1%(169件)、住民分は84.0%(79件)。事業所と住民の精検受診率には21.9ポイントの開きが生じている。

男女別にみると、男性が59.7%(71件)、女性が71.7%(177件)と女性が約12.0ポイント高い。

また、保健所別では高いのが、浜田保健所管内で88.0%(22件)である。一方最も低いのが松江保健所管内で42.3%(41件)である。

④発見がん数

全体の発見がん数は7件でがん発見率0.05%である。事業所分は6件(がん発見率0.07%)、住民分は1件(0.02%)である。また、男性は3件(0.06%)、女性は4件(0.05%)である。

年齢別にみると、70～79歳が2件(0.07%)、80歳以上が3件(0.06%)など、高年齢層で多く発見されている。

保健所別にみると、出雲保健所管内で4件(0.16%)、益田保健所管内で1件(0.02%)、雲南保健所管内で1件(0.26%)、隠岐保健所管内で1件(0.31%)のがんが発見されている。

肺がん検診分

①受診件数

全体の受診件数は34,439件で、男女別でみると、男性が14,355件(全体を占める割合は41.7%)、女性が20,084件(58.3%)で女性が約6割を占めている。事業所での受診件数と市町村住民での受診件数をみると、事業所では3,722件(10.8%)、住民分は30,717件(89.2%)である。住民の件数が全体の9割近くを占めている。

年齢別の受診状況をみると、多い順に70～79歳が13,927件(40.4%)、80歳以上が8,823件(25.6%)、60～69歳が6,169件(17.9%)と60歳以上が全体の8割を超えている。

各保健所別の受診状況をみると、松江保健所管内で9,591件(全体を占める割合は27.8%)、県央保健所管内8,316件(24.1%)が多く、最も少ないのは益田保健所管内で2,208件(6.4%)である。

②要精検率

全体の要精検率は4.5%(要精検者数は1,557件)。男女別にみると、男性が4.8%(695件)、女性が4.3%(862件)。事業所分では1.5%(57件)、住民分では4.9%(1,500件)である。

保健所別にみると、高いのは松江保健所管内で5.9%(570件)、低いのは浜田保健所管内で2.7%(143件)である。

③精検受診率

全体の精検受診率は86.9%(精検受診者数は1,353件)。事業所分は80.7%(46件)、住民分は87.1%(1,307件)。男女別にみると、男性が84.9%(590件)、女性が88.5%(763件)である。

また、保健所別では最も高いのが、益田保健所管内で97.1%(66件)である。一方最も低いのが県央保健所管内で84.3%(280件)である。

④発見がん数

全体の発見がん数は22件でがん発見率は0.06%である。事業所分は0件(がん発見率0.00%)、住民分は22件(0.07%)である。また、男性は10件(0.07%)、女性は12件(0.06%)である。年齢別にみると、発見がん数が多いのは、70～79歳で8件(0.06%)、80歳以上で11件(0.12%)、50～59歳で2件(0.09%)である。

保健所別にみると、県央保健所管内で7件(0.08%)、出雲保健所管内で6件(0.15%)、隠岐保

健所管内で 5 件 (0.19%)、松江保健所管内で 4 件 (0.04%)、浜田保健所管内で 0 件 (0.00%)、雲南保健所管内で 0 件 (0.00%)、益田保健所管内で 0 件 (0.00%) の肺がんが発見されている。

喀痰細胞診検査分

①受診件数 (容器提出数)

全体の受診件数は 553 件で、男女別でみると、男性が 519 件 (全体を占める割合は 93.9%)、女性が 34 件 (6.1%) で男性が 9 割以上を占めている。事業所での受診件数と市町村住民での受診件数をみると、事業所では 48 件 (8.7%)、住民分は 505 件 (91.3%) である。

住民の件数が全体の 9 割以上を占めている。

年齢別の受診状況をみると、多い順に 70~79 歳が 271 件 (49.0%)、60~69 歳が 152 件 (27.5%) で高齢層の受診者が多い。

各保健所別の受診状況をみると、県央保健所管内で 163 件 (29.5%) が最も多く、最も少ないのは隠岐保健所管内で 29 件 (5.2%) である。

②要精検率

全体の要精検率は 0.0% (要精検者数は 0 件) である。

③精検受診率

要精検者数が 0 件である。

④発見がん数

0 件である。

(4) 大腸がん検診

大腸がん検診には、住民を対象に市町村が実施する検診、事業所の職員を対象に実施する検診及び生活習慣病予防健診に含まれる便潜血反応検査がある。

①受診件数

全体の受診件数は 36,046 件で、男女別でみると、男性が 20,884 件 (全体を占める割合は 58.0%)、女性が 15,162 件 (42.0%) で男性が半数以上を占めている。事業所での受診件数と市町村住民での受診件数をみると、事業所では 29,223 件 (81.1%)、住民分は 6,823 件 (18.9%) である。事業所の件数が全体の 8 割を占める。

年齢別の受診状況をみると、40~49 歳が 9,823 件 (27.3%) と最も多い。

各保健所別の受診状況をみると、松江保健所管内が 12,149 件 (33.7%) と最も多く、最も少ないのは隠岐保健所管内で 1,420 件 (3.9%) である。

②要精検率

全体の要精検率は 4.6% (要精検者数は 1,652 件)。男女別にみると、男性が 4.9% (1,021 件)、女性が 4.2% (631 件) となっており、男性の方が女性と比べ、0.7 ポイント高い。事業所分では 4.3% (1,259 件)、住民分では 5.8% (393 件) である。住民が事業所に比べ 1.5 ポイント高くなっている。

年齢別にみると、50~59 歳は 4.2% (370 件)、60~69 歳は 4.9% (387 件)、70~79 歳は 6.9% (275 件)、80 歳以上は 7.4% (99 件)、高齢になるにつれて、要精検率は高くなっている。

保健所別にみると、最も高いのは隠岐保健所管内の 5.3% (75 件) で、最も低いのは雲南保健所管内で 3.8% (82 件) である。その差は 1.5 ポイントである。

③精検受診率

全体の精検受診率は 59.3% (精検受診者数は 979 件)。事業所分は 52.4% (660 件)、住民分は 81.2% (319 件)。事業所と住民の精検受診率には 28.8 ポイントの開きが生じている。

男女別にみると、男性が 55.9% (571 件)、女性が 64.7% (408 件) と女性の方が高い。

保健所別では、最も高い県央保健所管内が 69.5% (146 件) で約 7 割であるのに対し、浜田保健所管内が最も低く 52.1% (163 件) である。

④発見がん数

全体の発見がん数は 45 件 (早期がん 30 件、進行がん 15 件)、がん発見率は 0.12%。事業所分は 27 件 (早期がん 20 件、進行がん 7 件)、がん発見率は 0.09%。住民分は 18 件 (早期がん 10 件、進行がん 8 件)、がん発見率は 0.26%。男女別にみると、男性は 26 件 (早期がん 18 件、進行がん 8 件)、がん発見率は 0.12%。女性は 19 件 (早期がん 12 件、進行がん 7 件)、がん発見率は 0.13%。

年齢別にみると、30～39歳が1件（早期がん1件、進行がん0件）、40～49歳が5件（早期がん4件、進行がん1件）、50～59歳が10件（早期がん7件、進行がん3件）、60～69歳が15件（早期がん11件、進行がん4件）、70～79歳が9件（早期がん5件、進行がん4件）、80歳以上が5件（早期がん2件、進行がん3件）である。

保健所別にみると、益田保健所管内が13件（早期がん9件、進行がん4件）でがん発見率0.25%、松江保健所管内が14件（早期がん10件、進行がん4件）で0.12%、県央保健所管内が5件（早期がん2件、進行がん3件）で0.09%、雲南保健所管内が2件（早期がん2件、進行がん0件）で0.09%、浜田保健所管内が7件（早期がん5件、進行がん2件）で0.11%、隠岐保健所管内が1件（早期がん0件、進行がん1件）で0.07%、出雲保健所管内が3件（早期がん2件、進行がん1件）で0.11%、である。

(5) 乳がん検診

当公社では、検査方法にマンモグラフィを採用している。マンモグラフィとは乳房をX線撮影する方法であり、乳がんの早期発見に効果的な方法で知られている。

①受診件数

全体の受診件数は8,831件。事業所での受診件数と市町村住民での受診件数をみると、事業所では1,596件（全体を占める割合は18.1%）、住民分は7,235件（81.9%）である。

住民の件数が全体の8割を超えている。

年齢別の受診状況をみると、60～69歳が2,477件（28.0%）、40～49歳が2,260件（25.6%）と40、60歳代の受診者が多い。

各保健所別の受診状況をみると、松江保健所管内が2,864件（32.4%）、浜田保健所管内1,401件（15.9%）、益田保健所管内1,387件（15.7%）、県央保健所管内1,273件（14.4%）である。全

②要精検率

全体の要精検率は3.9%（要精検者数は343件）。

年齢別にみると、20～29歳が6.0%（3件）、40～49歳が5.1%（116件）で要精検率が高い。

保健所別に見ると、最も高いのは松江保健所管内で4.5%（128件）、最も低いのは雲南保健所管内で3.2%（25件）である。

③精検受診率

全体の精検受診率は93.9%（精検受診者数は322件）。事業所分は84.5%（49件）、住民分は95.8%（273件）で共に8割を超えている。

④発見がん数

全体の発見がん数は50件、がん発見率は0.57%。事業所分は5件でがん発見率は0.31%。

住民分は45件でがん発見率は0.62%。

年齢別にみると、30～39歳で1件（がん発見率0.48%）、40～49歳で4件（がん発見率0.18%）、50～59歳で17件（0.85%）、60～69歳で13件（0.52%）、70～79歳で14件（0.90%）、80歳以上で1件（0.36%）が発見されている。

保健所別にみると、松江保健所管内で16件（0.56%）、雲南保健所管内で6件（0.78%）、出雲保健所管内で6件（1.13%）、県央保健所管内で5件（0.39%）、浜田保健所管内で8件（0.57%）、益田保健所管内で7件（0.50%）、隠岐保健所管内で2件（0.35%）である。

松江保健所

性別	一次検診結果										精密検査結果									
	受診者数	要精検査者数	要精検査率	精検査受診者数	精検査受診率	進行がん	早期がん	がん以外の疾患(延べ数)					異常なし	がん疑い	結果不明	陽性反応適中 度	がん発見率			
								隆起性病変	胃潰瘍	十二指腸潰瘍	慢性胃炎	その他						計		
																			ヒロリ層 陽性	その他
男	4,997	272	5.4%	154	56.6%	1	2	26	18	10	57	0	11	122	29	0	0	1.1%	0.06%	
女	3,026	125	4.1%	98	78.4%	1	0	22	5	3	45	0	5	80	16	0	1	0.8%	0.03%	
～19	0	0	0.0%	0	0.0%	0	0	0	0	0	0	0	0	0	0	0	0	0.0%	0.00%	
20～29	15	1	6.7%	1	100.0%	0	0	0	1	0	0	0	0	1	0	0	0	0.0%	0.00%	
30～39	951	33	3.5%	24	72.7%	0	0	5	0	2	8	0	1	16	8	0	0	0.0%	0.00%	
40～49	2,726	81	3.0%	43	53.1%	0	0	12	3	3	14	0	2	34	9	0	0	0.0%	0.00%	
50～59	2,141	110	5.1%	67	60.9%	0	0	11	5	6	26	0	2	50	17	0	0	0.0%	0.00%	
60～69	1,492	110	7.4%	66	60.0%	1	1	13	9	2	25	0	7	56	8	0	0	1.8%	0.13%	
70～79	561	40	7.1%	33	82.5%	0	1	2	3	0	22	0	2	29	3	0	0	2.5%	0.18%	
80～	137	22	16.1%	18	81.8%	1	0	5	2	0	7	0	2	16	0	0	1	4.5%	0.73%	
事業所	7,076	323	4.6%	189	58.5%	1	1	36	17	12	75	0	10	150	37	0	0	0.6%	0.03%	
住民	947	74	7.8%	63	85.1%	1	1	12	6	1	27	0	6	52	8	0	1	2.7%	0.21%	
合計	8,023	397	4.9%	252	63.5%	2	2	48	23	13	102	0	16	202	45	0	1	1.0%	0.05%	

雲南保健所

性別	一次検診結果										精密検査結果									
	受診者数	要精検査者数	要精検査率	精検査受診者数	精検査受診率	進行がん	早期がん	がん以外の疾患(延べ数)					異常なし	がん疑い	結果不明	陽性反応適中 度	がん発見率			
								隆起性病変	胃潰瘍	十二指腸潰瘍	慢性胃炎	その他						計		
																			ヒロリ層 陽性	その他
男	1,324	64	4.8%	39	60.9%	1	1	6	1	2	11	0	6	26	9	0	2	3.1%	0.15%	
女	686	36	5.2%	27	75.0%	0	0	7	1	1	15	1	0	25	2	0	0	0.0%	0.00%	
～19	0	0	0.0%	0	0.0%	0	0	0	0	0	0	0	0	0	0	0	0	0.0%	0.00%	
20～29	0	0	0.0%	0	0.0%	0	0	0	0	0	0	0	0	0	0	0	0	0.0%	0.00%	
30～39	152	7	4.6%	5	71.4%	0	0	1	0	1	1	0	1	4	1	0	0	0.0%	0.00%	
40～49	608	19	3.1%	11	57.9%	0	0	3	0	0	2	0	3	8	3	0	0	0.0%	0.00%	
50～59	501	20	4.0%	13	65.0%	1	0	4	0	0	5	0	0	9	2	0	1	5.0%	0.20%	
60～69	480	27	5.6%	16	59.3%	0	0	3	1	1	7	0	2	14	2	0	0	0.0%	0.00%	
70～79	219	25	11.4%	19	76.0%	0	1	2	1	1	9	1	0	14	3	0	1	4.0%	0.46%	
80～	50	2	4.0%	2	100.0%	0	0	0	0	0	2	0	0	2	0	0	0	0.0%	0.00%	
事業所	1,632	66	4.0%	42	63.6%	1	0	11	1	1	15	1	5	34	6	0	1	1.5%	0.06%	
住民	378	34	9.0%	24	70.6%	0	1	2	1	2	11	0	1	17	5	0	1	2.9%	0.26%	
合計	2,010	100	5.0%	66	66.0%	1	1	13	2	3	26	1	6	51	11	0	2	2.0%	0.10%	

2021(令和3) 年度 胃がん検診 結果集計表

出雲保健所

性別	一次検診結果										精密検査結果									
	受診者数	要精検者数	精検受診者数	精検受診率	進行がん	早期がん	がん以外の疾患(延べ数)				異常なし	がん疑い	結果不明	陽性反応適中 度	がん発見率					
							隆起性病変	胃潰瘍	十二指腸腫瘍	慢性胃炎						ピロリ菌 陽性	その他	計		
男	2,111	107	5.1%	59.8%	0	2	8	7	1	25	1	47	15	0	1.9%	0.09%				
女	1,481	71	4.8%	78.9%	0	0	15	2	0	22	1	47	9	0	0.0%	0.00%				
～19	0	0	0.0%	0.0%	0	0	0	0	0	0	0	0	0	0	0.0%	0.00%				
20～29	7	0	0.0%	0.0%	0	0	0	0	0	0	0	0	0	0	0.0%	0.00%				
30～39	295	7	2.4%	100.0%	0	0	0	2	0	3	0	6	1	0	0.0%	0.00%				
40～49	932	33	3.5%	48.5%	0	1	1	1	0	5	0	9	6	0	3.0%	0.11%				
50～59	744	26	3.5%	57.7%	0	0	2	0	0	7	0	11	4	0	0.0%	0.00%				
60～69	651	41	6.3%	61.0%	0	0	3	4	1	11	0	20	5	0	0.0%	0.00%				
70～79	699	48	6.9%	83.3%	0	1	9	2	0	14	2	32	7	0	2.1%	0.14%				
80～	264	23	8.7%	73.9%	0	0	8	0	0	7	0	16	1	0	0.0%	0.00%				
事業所	2,364	99	4.2%	57.6%	0	1	4	6	0	25	0	41	15	0	1.0%	0.04%				
住民	1,228	79	6.4%	79.7%	0	1	19	3	1	22	2	53	9	0	1.3%	0.08%				
合計	3,592	176	5.0%	67.4%	0	2	23	9	1	47	2	94	24	0	1.1%	0.06%				

県央保健所

性別	一次検診結果										精密検査結果									
	受診者数	要精検者数	精検受診者数	精検受診率	進行がん	早期がん	がん以外の疾患(延べ数)				異常なし	がん疑い	結果不明	陽性反応適中 度	がん発見率					
							隆起性病変	胃潰瘍	十二指腸腫瘍	慢性胃炎						ピロリ菌 陽性	その他	計		
男	1,531	87	5.7%	62.1%	0	1	5	9	1	16	1	36	16	0	1.1%	0.07%				
女	1,242	56	4.5%	82.1%	0	0	10	1	1	23	0	36	10	0	0.0%	0.00%				
～19	0	0	0.0%	0.0%	0	0	0	0	0	0	0	0	0	0	0.0%	0.00%				
20～29	1	0	0.0%	0.0%	0	0	0	0	0	0	0	0	0	0	0.0%	0.00%				
30～39	290	10	3.4%	80.0%	0	0	1	0	0	3	0	6	2	0	0.0%	0.00%				
40～49	785	25	3.2%	68.0%	0	0	3	0	0	8	0	12	5	0	0.0%	0.00%				
50～59	717	38	5.3%	60.5%	0	0	3	3	0	8	0	15	8	0	0.0%	0.00%				
60～69	613	42	6.9%	78.6%	0	0	6	6	2	10	0	24	9	0	0.0%	0.00%				
70～79	289	21	7.3%	76.2%	0	1	1	1	0	8	1	12	2	0	4.8%	0.35%				
80～	78	7	9.0%	42.9%	0	0	1	0	0	2	0	3	0	0	0.0%	0.00%				
事業所	2,357	118	5.0%	68.6%	0	1	13	9	2	27	0	56	24	0	0.8%	0.04%				
住民	416	25	6.0%	76.0%	0	0	2	1	0	12	1	16	2	0	0.0%	0.00%				
合計	2,773	143	5.2%	69.9%	0	1	15	10	2	39	1	72	26	0	0.7%	0.04%				

浜田保健所

性別	一次検診結果										精密検査結果									
	受診者数	要精検者数	要精検率	精検受診者数	精検受診率	進行がん	早期がん	がん以外の疾患(延べ数)					異常なし	がん疑い	結果不明	陽性反応適中 度	がん発見率			
								隆起性病変	胃潰瘍	十二指腸潰瘍	慢性胃炎	その他								
												計						計		
男性	女性	～19	20～29	30～39	40～49	50～59	60～69	70～79	80～	事業所	住民	合計								
男	4,029	223	5.5%	118	52.9%	1	2	15	19	2	49	1	5	91	24	0	0	1.3%	0.07%	
女	2,281	100	4.4%	84	84.0%	0	3	18	10	2	30	1	2	63	17	0	1	3.0%	0.13%	
～19	0	0	0.0%	0	0.0%	0	0	0	0	0	0	0	0	0	0	0	0	0.0%	0.00%	
20～29	13	0	0.0%	0	0.0%	0	0	0	0	0	0	0	0	0	0	0	0	0.0%	0.00%	
30～39	566	15	2.7%	9	60.0%	0	0	2	1	0	2	0	0	5	4	0	0	0.0%	0.00%	
40～49	1,950	78	4.0%	45	57.7%	0	0	8	2	2	20	1	1	34	11	0	0	0.0%	0.00%	
50～59	1,538	70	4.6%	40	57.1%	0	0	5	2	2	16	1	0	26	14	0	0	0.0%	0.00%	
60～69	1,430	95	6.6%	52	54.7%	1	2	10	14	0	17	0	4	45	4	0	0	3.2%	0.21%	
70～79	660	55	8.3%	46	83.6%	0	2	6	8	0	21	0	1	36	7	0	1	3.6%	0.30%	
80～	153	10	6.5%	10	100.0%	0	1	2	2	0	3	0	1	8	1	0	0	10.0%	0.65%	
事業所	5,119	257	5.0%	140	54.5%	1	2	20	20	2	56	2	5	105	31	0	1	1.2%	0.06%	
住民	1,191	66	5.5%	62	93.9%	0	3	13	9	2	23	0	2	49	10	0	0	4.5%	0.25%	
合計	6,310	323	5.1%	202	62.5%	1	5	33	29	4	79	2	7	154	41	0	1	1.9%	0.10%	

益田保健所

性別	一次検診結果										精密検査結果									
	受診者数	要精検者数	要精検率	精検受診者数	精検受診率	進行がん	早期がん	がん以外の疾患(延べ数)					異常なし	がん疑い	結果不明	陽性反応適中 度	がん発見率			
								隆起性病変	胃潰瘍	十二指腸潰瘍	慢性胃炎	その他								
												計						計		
男性	女性	～19	20～29	30～39	40～49	50～59	60～69	70～79	80～	事業所	住民	合計								
男	2,060	110	5.3%	76	69.1%	0	1	12	10	5	32	0	6	65	10	0	0	0.9%	0.05%	
女	1,115	32	2.9%	26	81.3%	0	0	10	1	0	13	0	0	24	2	0	0	0.0%	0.00%	
～19	0	0	0.0%	0	0.0%	0	0	0	0	0	0	0	0	0	0	0	0	0.0%	0.00%	
20～29	6	0	0.0%	0	0.0%	0	0	0	0	0	0	0	0	0	0	0	0	0.0%	0.00%	
30～39	293	5	1.7%	4	80.0%	0	0	0	3	0	1	0	0	4	0	0	0	0.0%	0.00%	
40～49	831	26	3.1%	17	65.4%	0	0	2	1	2	8	0	2	15	2	0	0	0.0%	0.00%	
50～59	724	32	4.4%	23	71.9%	0	0	8	2	2	6	0	1	19	4	0	0	0.0%	0.00%	
60～69	699	41	5.9%	30	73.2%	0	1	6	4	0	15	0	1	26	3	0	0	2.4%	0.14%	
70～79	477	26	5.5%	20	76.9%	0	0	6	1	0	10	0	2	19	1	0	0	0.0%	0.00%	
80～	145	12	8.3%	8	66.7%	0	0	0	0	1	5	0	0	6	2	0	0	0.0%	0.00%	
事業所	2,293	99	4.3%	65	65.7%	0	1	11	8	3	30	0	2	54	10	0	0	1.0%	0.04%	
住民	882	43	4.9%	37	86.0%	0	0	11	3	2	15	0	4	35	2	0	0	0.0%	0.00%	
合計	3,175	142	4.5%	102	71.8%	0	1	22	11	5	45	0	6	89	12	0	0	0.7%	0.03%	

隠岐保健所

性別	一次検診結果										精密検査結果									
	受診者数	要精検者数	要精検率	精検受診者数	精検受診率	進行がん	早期がん	がん以外の疾患(延べ数)					異常なし	がん疑い	結果不明	陽性反応適中 度	がん発見率			
								隆起性病変	胃潰瘍	十二指腸潰瘍	慢性胃炎	ビロウ腫						その他		計
																		胃潰瘍	慢性胃炎	
男	635	37	5.8%	26	70.3%	1	1	5	3	0	7	1	4	20	4	0	5.4%	0.31%		
女	557	31	5.6%	25	80.6%	0	0	5	1	1	8	1	0	16	9	0	0.0%	0.00%		
～19	0	0	0.0%	0	0.0%	0	0	0	0	0	0	0	0	0	0	0	0.0%	0.00%		
20～29	0	0	0.0%	0	0.0%	0	0	0	0	0	0	0	0	0	0	0	0.0%	0.00%		
30～39	86	1	1.2%	1	100.0%	0	0	1	0	0	0	0	0	1	0	0	0.0%	0.00%		
40～49	276	13	4.7%	11	84.6%	0	0	1	0	0	3	1	2	7	4	0	0.0%	0.00%		
50～59	218	5	2.3%	2	40.0%	0	0	2	0	0	0	0	0	2	0	0	0.0%	0.00%		
60～69	264	20	7.6%	13	65.0%	0	0	2	2	0	4	0	2	10	3	0	0.0%	0.00%		
70～79	270	19	7.0%	16	84.2%	1	1	2	1	1	5	1	0	10	4	0	10.5%	0.74%		
80～	78	10	12.8%	8	80.0%	0	0	2	1	0	3	0	0	6	2	0	0.0%	0.00%		
事業所	706	32	4.5%	20	62.5%	0	0	6	2	0	5	1	3	17	3	0	0.0%	0.00%		
住民	486	36	7.4%	31	86.1%	1	1	4	2	1	10	1	1	19	10	0	5.6%	0.41%		
合計	1,192	68	5.7%	51	75.0%	1	1	10	4	1	15	2	4	36	13	0	2.9%	0.17%		

県外 他

性別	一次検診結果										精密検査結果									
	受診者数	要精検者数	要精検率	精検受診者数	精検受診率	進行がん	早期がん	がん以外の疾患(延べ数)					異常なし	がん疑い	結果不明	陽性反応適中 度	がん発見率			
								隆起性病変	胃潰瘍	十二指腸潰瘍	慢性胃炎	ビロウ腫						その他		計
																		胃潰瘍	慢性胃炎	
男	265	9	3.4%	6	66.7%	0	1	1	2	0	2	0	0	5	0	0	11.1%	0.38%		
女	143	5	3.5%	3	60.0%	0	0	1	0	1	1	0	0	3	0	0	0.0%	0.00%		
～19	0	0	0.0%	0	0.0%	0	0	0	0	0	0	0	0	0	0	0	0.0%	0.00%		
20～29	1	0	0.0%	0	0.0%	0	0	0	0	0	0	0	0	0	0	0	0.0%	0.00%		
30～39	92	1	1.1%	1	100.0%	0	0	0	0	1	0	0	0	1	0	0	0.0%	0.00%		
40～49	137	2	1.5%	1	50.0%	0	0	0	0	0	1	0	0	1	0	0	0.0%	0.00%		
50～59	98	3	3.1%	1	33.3%	0	0	0	0	0	1	0	0	1	0	0	0.0%	0.00%		
60～69	74	8	10.8%	6	75.0%	0	1	2	2	0	1	0	0	5	0	0	12.5%	1.35%		
70～79	6	0	0.0%	0	0.0%	0	0	0	0	0	0	0	0	0	0	0	0.0%	0.00%		
80～	0	0	0.0%	0	0.0%	0	0	0	0	0	0	0	0	0	0	0	0.0%	0.00%		
事業所	408	14	3.4%	9	64.3%	0	1	2	2	1	3	0	0	8	0	0	7.1%	0.25%		
住民	0	0	0.0%	0	0.0%	0	0	0	0	0	0	0	0	0	0	0	0.0%	0.00%		
合計	408	14	3.4%	9	64.3%	0	1	2	2	1	3	0	0	8	0	0	7.1%	0.25%		

2021(令和3) 年度 胃がん検診 結果集計表

合 計

性別	一次検診結果				精密検査結果														
	受診者数	要精検者数	要精検率	精検受診者数	精検受診率	早期がん	がん以外の疾患(延べ数)						異常なし	がん疑い	結果不明	陽性反応適中 度	がん発見率		
							隆起性病変	胃潰瘍	十二指腸潰瘍	慢性胃炎	ビロウ腫 陽性	その他						計	
男	16,952	909	5.4%	537	59.1%	4	11	78	69	21	199	4	41	412	107	0	3	1.7%	0.09%
女	10,531	456	4.3%	365	80.0%	1	3	88	21	9	157	4	15	294	65	0	2	0.9%	0.04%
～19	0	0	0.0%	0	0.0%	0	0	0	0	0	0	0	0	0	0	0	0	0.0%	0.00%
20～29	43	1	2.3%	1	100.0%	0	0	0	1	0	0	0	0	1	0	0	0	0.0%	0.00%
30～39	2,725	79	2.9%	59	74.7%	0	0	10	6	4	18	0	5	43	16	0	0	0.0%	0.00%
40～49	8,245	277	3.4%	161	58.1%	0	1	30	7	7	61	2	13	120	40	0	0	0.4%	0.01%
50～59	6,681	304	4.6%	184	60.5%	1	0	35	12	10	69	1	6	133	49	0	1	0.3%	0.01%
60～69	5,703	384	6.7%	241	62.8%	2	5	45	42	6	90	0	17	200	34	0	0	1.8%	0.12%
70～79	3,181	234	7.4%	190	81.2%	1	7	28	17	2	89	5	11	152	27	0	3	3.4%	0.25%
80～	905	86	9.5%	66	76.7%	1	1	18	5	1	29	0	4	57	6	0	1	2.3%	0.22%
事業所	21,955	1,008	4.6%	603	59.8%	3	7	103	65	21	236	4	36	465	126	0	2	1.0%	0.05%
住民	5,528	357	6.5%	299	83.8%	2	7	63	25	9	120	4	20	241	46	0	3	2.5%	0.16%
合計	27,483	1,365	5.0%	902	66.1%	5	14	166	90	30	356	8	56	706	172	0	5	1.4%	0.07%

2021(令和3) 年度 子宮頸がん検診 結果集計表

1 松江保健所

年齢別 所属別 合計	一次検診結果					精密検査結果										
	受診者数	要精検者数	要精検率	精検受診者数	精検受診率	子宮頸がん	がん以外の疾患(延べ数)				異常なし	がん疑い又は未確定	結果不明	陽性反応過剰度	がん発見率	
							AIS	CIN3	CIN2	CIN1						その他
～19	0	0	0.0%	0	0.0%	0	0	0	0	0	0	0	0	0	0.0%	0.00%
20～29	157	3	1.9%	2	66.7%	0	0	0	0	0	0	0	1	0	0.0%	0.00%
30～39	320	8	2.5%	7	87.5%	0	0	1	3	1	5	0	1	0	0.0%	0.00%
40～49	518	13	2.5%	12	92.3%	0	0	2	4	0	6	2	1	3	0.0%	0.00%
50～59	448	8	1.8%	6	75.0%	0	0	1	2	0	3	1	0	2	0.0%	0.00%
60～69	422	6	1.4%	6	100.0%	0	0	2	1	1	4	0	1	1	0.0%	0.00%
70～79	275	1	0.4%	1	100.0%	0	0	0	1	0	1	0	0	0	0.0%	0.00%
80～	51	0	0.0%	0	0.0%	0	0	0	0	0	0	0	0	0	0.0%	0.00%
事業所	897	20	2.2%	16	80.0%	0	0	3	1	3	7	4	1	4	0.0%	0.00%
住民	1,294	19	1.5%	18	94.7%	0	0	2	1	8	12	1	2	3	0.0%	0.00%
合計	2,191	39	1.8%	34	87.2%	0	0	5	2	11	19	5	3	7	0.0%	0.00%

豊南保健所

年齢別 所属別 合計	一次検診結果					精密検査結果										
	受診者数	要精検者数	要精検率	精検受診者数	精検受診率	子宮頸がん	がん以外の疾患(延べ数)				異常なし	がん疑い又は未確定	結果不明	陽性反応過剰度	がん発見率	
							AIS	CIN3	CIN2	CIN1						その他
～19	0	0	0.0%	0	0.0%	0	0	0	0	0	0	0	0	0	0.0%	0.00%
20～29	13	0	0.0%	0	0.0%	0	0	0	0	0	0	0	0	0	0.0%	0.00%
30～39	53	0	0.0%	0	0.0%	0	0	0	0	0	0	0	0	0	0.0%	0.00%
40～49	85	1	1.2%	1	100.0%	0	0	1	0	0	1	0	0	0	0.0%	0.00%
50～59	104	1	1.0%	1	100.0%	0	0	0	1	0	1	0	0	0	0.0%	0.00%
60～69	218	0	0.0%	0	0.0%	0	0	0	0	0	0	0	0	0	0.0%	0.00%
70～79	187	1	0.5%	0	0.0%	0	0	0	0	0	0	0	0	0	0.0%	0.00%
80～	31	1	3.2%	1	100.0%	0	0	0	0	0	0	0	1	0	0.0%	0.00%
事業所	23	0	0.0%	0	0.0%	0	0	0	0	0	0	0	0	0	0.0%	0.00%
住民	668	4	0.6%	3	75.0%	0	0	1	0	1	2	0	1	0	0.0%	0.00%
合計	691	4	0.6%	3	75.0%	0	0	1	0	1	2	0	1	0	0.0%	0.00%

2021(令和3) 年度 子宮頸がん検診 結果集計表

3 出雲保健所

年齢別 所属別 合計	一次検診結果					精密検査結果											
	受診者数	要精検者数	要精検率	精検受診者数	精検受診率	子宮頸がん	がん以外の疾患(延べ数)					異常なし	がん疑い又は未確定	結果不明	陽性反応過剰度	がん発見率	
							AIS	CIN3	CIN2	CIN1	その他						計
～19	0	0	0.0%	0	0.0%	0	0	0	0	0	0	0	0	0	0	0.0%	0.00%
20～29	9	0	0.0%	0	0.0%	0	0	0	0	0	0	0	0	0	0	0.0%	0.00%
30～39	22	0	0.0%	0	0.0%	0	0	0	0	0	0	0	0	0	0	0.0%	0.00%
40～49	22	1	4.5%	1	100.0%	0	0	0	1	0	1	0	0	0	0	0.0%	0.00%
50～59	13	0	0.0%	0	0.0%	0	0	0	0	0	0	0	0	0	0	0.0%	0.00%
60～69	4	0	0.0%	0	0.0%	0	0	0	0	0	0	0	0	0	0	0.0%	0.00%
70～79	0	0	0.0%	0	0.0%	0	0	0	0	0	0	0	0	0	0	0.0%	0.00%
80～	0	0	0.0%	0	0.0%	0	0	0	0	0	0	0	0	0	0	0.0%	0.00%
事業所	70	1	1.4%	1	100.0%	0	0	0	1	0	1	0	0	0	0	0.0%	0.00%
住民	0	0	0.0%	0	0.0%	0	0	0	0	0	0	0	0	0	0	0.0%	0.00%
合計	70	1	1.4%	1	100.0%	0	0	0	1	0	1	0	0	0	0	0.0%	0.00%

4 県央保健所

年齢別 所属別 合計	一次検診結果					精密検査結果											
	受診者数	要精検者数	要精検率	精検受診者数	精検受診率	子宮頸がん	がん以外の疾患(延べ数)					異常なし	がん疑い又は未確定	結果不明	陽性反応過剰度	がん発見率	
							AIS	CIN3	CIN2	CIN1	その他						計
～19	0	0	0.0%	0	0.0%	0	0	0	0	0	0	0	0	0	0	0.0%	0.00%
20～29	91	7	7.7%	7	100.0%	0	0	0	3	1	4	2	1	0	0	0.0%	0.00%
30～39	162	7	4.3%	6	85.7%	0	2	0	1	0	3	2	0	1	0	0.0%	0.00%
40～49	210	9	4.3%	9	100.0%	0	0	2	0	2	4	4	0	1	0	0.0%	0.00%
50～59	246	3	1.2%	3	100.0%	0	1	0	1	1	3	0	0	0	0	0.0%	0.00%
60～69	410	3	0.7%	3	100.0%	0	1	0	1	0	2	0	1	0	0	0.0%	0.00%
70～79	159	1	0.6%	1	100.0%	0	0	0	0	0	0	1	0	0	0	0.0%	0.00%
80～	1	0	0.0%	0	0.0%	0	0	0	0	0	0	0	0	0	0	0.0%	0.00%
事業所	40	1	2.5%	1	100.0%	0	0	0	0	0	0	0	0	1	0	0.0%	0.00%
住民	1,239	29	2.3%	28	96.6%	0	4	2	6	4	16	9	2	1	0	0.0%	0.00%
合計	1,279	30	2.3%	29	96.7%	0	4	2	6	4	16	9	2	2	0	0.0%	0.00%

2021(令和3) 年度 子宮頸がん検診 結果集計表

5 浜田保健所

年齢別	一次検診結果										精密検査結果									
	受診者数	要精検者数	要精検率	精検受診者数	精検受診率	子宮頸がん	がん以外の疾患(延べ数)				計	異常なし	がん疑い又は未確定	結果不明	陽性反応過剰度	がん発見率				
							AIS	CIN3	CIN2	CIN1							その他			
																		計		
～19	0	0	0.0%	0	0.0%	0	0	0	0	0	0	0	0	0	0.0%	0.00%				
20～29	74	3	4.1%	3	100.0%	0	0	0	0	0	0	1	1	1	0.0%	0.00%				
30～39	139	6	4.3%	6	100.0%	0	2	1	0	0	3	1	1	1	0.0%	0.00%				
40～49	240	9	3.8%	8	88.9%	0	0	1	5	0	6	2	0	0	0.0%	0.00%				
50～59	220	3	1.4%	3	100.0%	0	1	0	0	0	1	0	1	1	0.0%	0.00%				
60～69	269	1	0.4%	1	100.0%	0	0	0	0	0	0	0	1	1	0.0%	0.00%				
70～79	168	2	1.2%	2	100.0%	0	0	0	0	1	1	1	0	0	0.0%	0.00%				
80～	31	0	0.0%	0	0.0%	0	0	0	0	0	0	0	0	0	0.0%	0.00%				
事業所	345	6	1.7%	5	83.3%	0	0	0	2	0	2	0	1	2	0.0%	0.00%				
住民	796	18	2.3%	18	100.0%	0	3	2	3	1	9	5	2	2	0.0%	0.00%				
合計	1,141	24	2.1%	23	95.8%	0	3	2	5	1	11	5	3	4	0.0%	0.00%				

6 益田保健所

年齢別	一次検診結果										精密検査結果									
	受診者数	要精検者数	要精検率	精検受診者数	精検受診率	子宮頸がん	がん以外の疾患(延べ数)				計	異常なし	がん疑い又は未確定	結果不明	陽性反応過剰度	がん発見率				
							AIS	CIN3	CIN2	CIN1							その他			
																		計		
～19	1	0	0.0%	0	0.0%	0	0	0	0	0	0	0	0	0	0.0%	0.00%				
20～29	44	2	4.5%	2	100.0%	0	0	0	0	0	0	1	0	1	0.0%	0.00%				
30～39	173	14	8.1%	12	85.7%	0	1	1	6	1	9	2	0	1	0.0%	0.00%				
40～49	317	14	4.4%	10	71.4%	1	0	2	2	0	4	2	0	3	7.1%	0.32%				
50～59	236	3	1.3%	3	100.0%	0	0	1	1	0	2	0	0	1	0.0%	0.00%				
60～69	286	0	0.0%	0	0.0%	0	0	0	0	0	0	0	0	0	0.0%	0.00%				
70～79	208	1	0.5%	1	100.0%	0	0	0	0	0	0	0	0	1	0.0%	0.00%				
80～	52	1	1.9%	1	100.0%	0	0	0	0	0	0	1	0	0	0.0%	0.00%				
事業所	143	2	1.4%	0	0.0%	0	0	0	0	0	0	0	0	0	0.0%	0.00%				
住民	1,174	33	2.8%	29	87.9%	1	0	1	4	9	15	6	0	7	3.0%	0.09%				
合計	1,317	35	2.7%	29	82.9%	1	0	1	4	9	15	6	0	7	2.9%	0.08%				

2021(令和3) 年度 子宮頸がん検診 結果集計表

7 隠岐保健所

	一次検診結果					精密検査結果										
	受診者数	要精検者数	要精検率	精検受診者数	精検受診率	子宮頸がん	がん以外の疾患(延べ数)					異常なし	がん疑い又は未確定	結果不明	陽性反応適中 度	がん発見率
							AIS	CIN3	CIN2	CIN1	その他					
年齢別	0	0	0.0%	0	0.0%	0	0	0	0	0	0	0	0	0	0	0.0%
	20	1	5.0%	1	100.0%	0	0	0	0	0	0	0	0	0	0	0.0%
	66	3	4.5%	3	100.0%	0	1	1	1	0	3	0	0	0	0	0.0%
	67	0	0.0%	0	0.0%	0	0	0	0	0	0	0	0	0	0	0.0%
	30	1	3.3%	1	100.0%	0	0	0	1	0	1	0	0	0	0	0.0%
	64	0	0.0%	0	0.0%	0	0	0	0	0	0	0	0	0	0	0.0%
	49	2	4.1%	2	100.0%	0	0	0	0	0	0	2	0	0	0	0.0%
	6	0	0.0%	0	0.0%	0	0	0	0	0	0	0	0	0	0	0.0%
所屬別	7	0	0.0%	0	0.0%	0	0	0	0	0	0	0	0	0	0	0.0%
	295	7	2.4%	7	100.0%	0	1	1	2	0	4	3	0	0	0	0.0%
合計	302	7	2.3%	7	100.0%	0	1	1	2	0	4	3	0	0	0	0.0%

8 県外他

	一次検診結果					精密検査結果										
	受診者数	要精検者数	要精検率	精検受診者数	精検受診率	子宮頸がん	がん以外の疾患(延べ数)					異常なし	がん疑い又は未確定	結果不明	陽性反応適中 度	がん発見率
							AIS	CIN3	CIN2	CIN1	その他					
年齢別	0	0	0.0%	0	0.0%	0	0	0	0	0	0	0	0	0	0	0.0%
	4	1	25.0%	1	100.0%	0	0	0	0	0	0	1	0	0	0	0.0%
	17	1	5.9%	1	100.0%	0	1	0	0	0	1	0	0	0	0	0.0%
	12	1	8.3%	1	100.0%	0	0	0	0	0	0	1	0	0	0	0.0%
	11	0	0.0%	0	0.0%	0	0	0	0	0	0	0	0	0	0	0.0%
	5	0	0.0%	0	0.0%	0	0	0	0	0	0	0	0	0	0	0.0%
	0	0	0.0%	0	0.0%	0	0	0	0	0	0	0	0	0	0	0.0%
	0	0	0.0%	0	0.0%	0	0	0	0	0	0	0	0	0	0	0.0%
所屬別	49	3	6.1%	3	100.0%	0	1	0	0	0	1	2	0	0	0	0.0%
	0	0	0.0%	0	0.0%	0	0	0	0	0	0	0	0	0	0	0.0%
合計	49	3	6.1%	3	100.0%	0	1	0	0	0	1	2	0	0	0	0.0%

松江保健所

性別	一次検診結果										精密検査結果									
	受診者数	要精検者数	要精検率	精検受診者数	精検受診率	がん以外の疾患(延べ数)					計	異常なし	がん疑い	結果不明	陽性反応中産	がん発見率				
						活動性肺結核	陈旧性肺結核	その他の肺疾患	循環器疾患	その他										
男	893	34	3.8%	9	26.5%	0	0	1	4	0	5	3	1	0	0.0%					
女	1,291	63	4.9%	32	50.8%	0	0	0	14	2	16	12	2	2	0.0%					
～19	0	0	0.0%	0	0.0%	0	0	0	0	0	0	0	0	0	0.0%					
20～29	82	0	0.0%	0	0.0%	0	0	0	0	0	0	0	0	0	0.0%					
30～39	197	1	0.5%	0	0.0%	0	0	0	0	0	0	0	0	0	0.0%					
40～49	240	2	0.8%	0	0.0%	0	0	0	0	0	0	0	0	0	0.0%					
50～59	230	8	3.5%	0	0.0%	0	0	0	0	0	0	0	0	0	0.0%					
60～69	219	6	2.7%	2	33.3%	0	0	0	2	0	2	0	0	0	0.0%					
70～79	189	10	5.3%	2	20.0%	0	0	0	2	0	2	0	0	0	0.0%					
80～	1,027	70	6.8%	37	52.9%	0	0	1	14	2	17	15	3	2	0.0%					
事業所	2,184	97	4.4%	41	42.3%	0	0	1	18	2	21	15	3	2	0.0%					
住民	0	0	0.0%	0	0.0%	0	0	0	0	0	0	0	0	0	0.0%					
合計	2,184	97	4.4%	41	42.3%	0	0	1	18	2	21	15	3	2	0.0%					

豊南保健所

性別	一次検診結果										精密検査結果									
	受診者数	要精検者数	要精検率	精検受診者数	精検受診率	がん以外の疾患(延べ数)					計	異常なし	がん疑い	結果不明	陽性反応中産	がん発見率				
						活動性肺結核	陈旧性肺結核	その他の肺疾患	循環器疾患	その他										
男	117	5	4.3%	4	80.0%	0	0	0	4	0	4	0	0	0	0.0%					
女	267	10	3.7%	8	80.0%	0	0	0	3	1	4	2	1	0	10.0%					
～19	0	0	0.0%	0	0.0%	0	0	0	0	0	0	0	0	0	0.0%					
20～29	0	0	0.0%	0	0.0%	0	0	0	0	0	0	0	0	0	0.0%					
30～39	0	0	0.0%	0	0.0%	0	0	0	0	0	0	0	0	0	0.0%					
40～49	0	0	0.0%	0	0.0%	0	0	0	0	0	0	0	0	0	0.0%					
50～59	1	0	0.0%	0	0.0%	0	0	0	0	0	0	0	0	0	0.0%					
60～69	8	0	0.0%	0	0.0%	0	0	0	0	0	0	0	0	0	0.0%					
70～79	47	2	4.3%	2	100.0%	0	0	0	1	0	1	0	0	0	50.0%					
80～	328	13	4.0%	10	76.9%	0	0	0	6	1	7	2	1	0	0.0%					
事業所	384	15	3.9%	12	80.0%	0	0	0	7	1	8	2	1	0	6.7%					
住民	0	0	0.0%	0	0.0%	0	0	0	0	0	0	0	0	0	0.0%					
合計	384	15	3.9%	12	80.0%	0	0	0	7	1	8	2	1	0	6.7%					

出雲保健所

性別	一次検診結果										精密検査結果									
	受診者数	要精検者数	精検受診者数	精検受診率	原発性肺がん	転移性肺がん	がん以外の疾患(延べ数)			計	異常なし	がん疑い	結果不明	男性風化適中率	がん発見率					
							活動性肺結核	陈旧性肺結核	その他の肺疾患							循環器疾患	その他			
男	862	21	15	71.4%	1	1	0	0	4	0	4	6	3	9.5%	0.23%					
女	1,650	59	44	74.6%	1	1	0	1	14	2	18	18	5	3.4%	0.12%					
～19	3	0	0	0.0%	0	0	0	0	0	0	0	0	0	0.0%	0.00%					
20～29	215	0	0	0.0%	0	0	0	0	0	0	0	0	0	0.0%	0.00%					
30～39	275	0	0	0.0%	0	0	0	0	0	0	0	0	0	0.0%	0.00%					
40～49	350	0	0	0.0%	0	0	0	0	0	0	0	0	0	0.0%	0.00%					
50～59	578	16	13	81.3%	1	0	0	1	7	0	8	3	1	6.3%	0.17%					
60～69	326	16	12	75.0%	0	1	0	0	2	0	2	7	2	6.3%	0.31%					
70～79	165	8	5	62.5%	0	0	0	0	1	0	1	4	0	0.0%	0.00%					
80～	600	40	29	72.5%	1	1	0	0	8	2	11	10	5	5.0%	0.33%					
事業所	2,512	80	59	73.8%	2	2	0	1	18	2	22	24	8	5.0%	0.16%					
住民	0	0	0	0.0%	0	0	0	0	0	0	0	0	0	0.0%	0.00%					
合計	2,512	80	59	73.8%	2	2	0	1	18	2	22	24	8	5.0%	0.16%					

県央保健所

性別	一次検診結果										精密検査結果									
	受診者数	要精検者数	精検受診者数	精検受診率	原発性肺がん	転移性肺がん	がん以外の疾患(延べ数)			計	異常なし	がん疑い	結果不明	男性風化適中率	がん発見率					
							活動性肺結核	陈旧性肺結核	その他の肺疾患							循環器疾患	その他			
男	357	5	3	60.0%	0	0	0	0	2	0	2	0	1	0.0%	0.00%					
女	867	10	8	80.0%	0	0	0	0	2	0	2	1	3	0.0%	0.00%					
～19	1	0	0	0.0%	0	0	0	0	0	0	0	0	0	0.0%	0.00%					
20～29	66	0	0	0.0%	0	0	0	0	0	0	0	0	0	0.0%	0.00%					
30～39	110	0	0	0.0%	0	0	0	0	0	0	0	0	0	0.0%	0.00%					
40～49	162	1	1	100.0%	0	0	0	0	0	0	0	1	0	0.0%	0.00%					
50～59	122	0	0	0.0%	0	0	0	0	0	0	0	0	0	0.0%	0.00%					
60～69	116	1	1	100.0%	0	0	0	0	0	0	0	0	1	0.0%	0.00%					
70～79	117	2	1	50.0%	0	0	0	0	0	0	0	0	1	0.0%	0.00%					
80～	530	11	8	72.7%	0	0	0	0	4	0	4	0	2	0.0%	0.00%					
事業所	1,224	15	11	73.3%	0	0	0	0	4	0	4	1	4	0.0%	0.00%					
住民	0	0	0	0.0%	0	0	0	0	0	0	0	0	0	0.0%	0.00%					
合計	1,224	15	11	73.3%	0	0	0	0	4	0	4	1	4	0.0%	0.00%					

浜田保健所

性別	一次検診結果										精密検査結果									
	受診者数	要精検者数	要精検率	精検受診者数	精検受診率	がん以外の疾患(延べ数)					転移性肺がん	原発性肺がん	がん疑い	異常なし	がん疑い	結果不明	陽性反応率	がん発見率		
						活動性肺結核	陈旧性肺結核	その他の肺疾患	循環器疾患	その他									計	
男	281	4	1.4%	2	50.0%	0	0	0	2	0	0	0	2	0	0	0	0.0%	0.00%		
女	774	21	2.7%	20	95.2%	0	0	1	8	0	0	1	10	6	3	1	0.0%	0.00%		
～19	0	0	0.0%	0	0.0%	0	0	0	0	0	0	0	0	0	0	0	0.0%	0.00%		
20～29	177	0	0.0%	0	0.0%	0	0	0	0	0	0	0	0	0	0	0	0.0%	0.00%		
30～39	141	0	0.0%	0	0.0%	0	0	0	0	0	0	0	0	0	0	0	0.0%	0.00%		
40～49	127	0	0.0%	0	0.0%	0	0	0	0	0	0	0	0	0	0	0	0.0%	0.00%		
50～59	81	0	0.0%	0	0.0%	0	0	0	0	0	0	0	0	0	0	0	0.0%	0.00%		
60～69	49	2	4.1%	1	50.0%	0	0	0	1	0	0	0	1	0	0	0	0.0%	0.00%		
70～79	75	4	5.3%	3	75.0%	0	0	0	0	0	0	0	0	2	0	1	0.0%	0.00%		
80～	405	19	4.7%	18	94.7%	0	0	1	9	0	0	1	11	4	3	0	0.0%	0.00%		
事業所	1,055	25	2.4%	22	88.0%	0	0	1	10	0	0	1	12	6	3	1	0.0%	0.00%		
住民	0	0	0.0%	0	0.0%	0	0	0	0	0	0	0	0	0	0	0	0.0%	0.00%		
合計	1,055	25	2.4%	22	88.0%	0	0	1	10	0	0	1	12	6	3	1	0.0%	0.00%		

益田保健所

性別	一次検診結果										精密検査結果									
	受診者数	要精検者数	要精検率	精検受診者数	精検受診率	がん以外の疾患(延べ数)					転移性肺がん	原発性肺がん	がん疑い	異常なし	がん疑い	結果不明	陽性反応率	がん発見率		
						活動性肺結核	陈旧性肺結核	その他の肺疾患	循環器疾患	その他									計	
男	2,038	41	2.0%	33	80.5%	1	0	0	24	1	0	1	26	2	3	1	2.4%	0.05%		
女	3,025	65	2.1%	53	81.5%	0	0	7	31	0	0	1	39	6	3	5	0.0%	0.00%		
～19	2	0	0.0%	0	0.0%	0	0	0	0	0	0	0	0	0	0	0	0.0%	0.00%		
20～29	30	0	0.0%	0	0.0%	0	0	0	0	0	0	0	0	0	0	0	0.0%	0.00%		
30～39	43	0	0.0%	0	0.0%	0	0	0	0	0	0	0	0	0	0	0	0.0%	0.00%		
40～49	38	0	0.0%	0	0.0%	0	0	0	0	0	0	0	0	0	0	0	0.0%	0.00%		
50～59	37	0	0.0%	0	0.0%	0	0	0	0	0	0	0	0	0	0	0	0.0%	0.00%		
60～69	705	11	1.6%	9	81.8%	0	0	1	3	0	0	0	4	4	1	0	0.0%	0.00%		
70～79	2,282	42	1.8%	34	81.0%	1	0	2	22	0	0	1	25	2	3	3	2.4%	0.04%		
80～	1,926	53	2.8%	43	81.1%	0	0	4	30	1	0	1	36	2	2	3	0.0%	0.00%		
事業所	719	12	1.7%	7	58.3%	0	0	2	3	1	0	0	6	0	1	0	0.0%	0.00%		
住民	4,344	94	2.2%	79	84.0%	1	0	5	52	0	0	2	59	8	5	6	1.1%	0.02%		
合計	5,063	106	2.1%	86	81.1%	1	0	7	55	1	0	2	65	8	6	6	0.9%	0.02%		

隠岐保健所

性別	一次検診結果										精密検査結果									
	受診者数	要精検者数	要精検率	精検受診者数	精検受診率	がん以外の疾患(延べ数)					計	異常なし	がん疑い	結果不明	男性風疹通中症	がん発見率				
						原発性肺がん	転移性肺がん	活動性肺結核	陈旧性肺結核	その他の肺疾患							循環器疾患	その他		
男	77	9	11.7%	5	55.6%	0	0	0	0	2	2	0	4	0	1	0	0.0%			
女	250	17	6.8%	11	64.7%	0	1	0	0	3	0	3	0	3	2	2	5.9%			
～19	0	0	0.0%	0	0.0%	0	0	0	0	0	0	0	0	0	0	0	0.0%			
20～29	0	0	0.0%	0	0.0%	0	0	0	0	0	0	0	0	0	0	0	0.0%			
30～39	2	0	0.0%	0	0.0%	0	0	0	0	0	0	0	0	0	0	0	0.0%			
40～49	5	0	0.0%	0	0.0%	0	0	0	0	0	0	0	0	0	0	0	0.0%			
50～59	2	0	0.0%	0	0.0%	0	0	0	0	0	0	0	0	0	0	0	0.0%			
60～69	20	1	5.0%	1	100.0%	0	0	0	0	0	1	0	1	0	0	0	0.0%			
70～79	35	2	5.7%	0	0.0%	0	0	0	0	0	0	0	0	0	0	0	0.0%			
80～	263	23	8.7%	15	65.2%	0	1	0	0	5	1	6	3	2	3	2	4.3%			
事業所	327	26	8.0%	16	61.5%	0	1	0	0	5	2	7	3	2	3	2	3.8%			
住民	0	0	0.0%	0	0.0%	0	0	0	0	0	0	0	0	0	0	0	0.0%			
合計	327	26	8.0%	16	61.5%	0	1	0	0	5	2	7	3	2	3	2	3.8%			

県外 他

性別	一次検診結果										精密検査結果									
	受診者数	要精検者数	要精検率	精検受診者数	精検受診率	がん以外の疾患(延べ数)					計	異常なし	がん疑い	結果不明	男性風疹通中症	がん発見率				
						原発性肺がん	転移性肺がん	活動性肺結核	陈旧性肺結核	その他の肺疾患							循環器疾患	その他		
男	18	0	0.0%	0	0.0%	0	0	0	0	0	0	0	0	0	0	0	0.0%			
女	45	2	4.4%	1	50.0%	0	0	0	0	0	0	0	0	1	0	0	0.0%			
～19	0	0	0.0%	0	0.0%	0	0	0	0	0	0	0	0	0	0	0	0.0%			
20～29	5	0	0.0%	0	0.0%	0	0	0	0	0	0	0	0	0	0	0	0.0%			
30～39	1	0	0.0%	0	0.0%	0	0	0	0	0	0	0	0	0	0	0	0.0%			
40～49	0	0	0.0%	0	0.0%	0	0	0	0	0	0	0	0	0	0	0	0.0%			
50～59	0	0	0.0%	0	0.0%	0	0	0	0	0	0	0	0	0	0	0	0.0%			
60～69	1	0	0.0%	0	0.0%	0	0	0	0	0	0	0	0	0	0	0	0.0%			
70～79	6	0	0.0%	0	0.0%	0	0	0	0	0	0	0	0	0	0	0	0.0%			
80～	50	2	4.0%	1	50.0%	0	0	0	0	0	0	0	0	1	0	0	0.0%			
事業所	63	2	3.2%	1	50.0%	0	0	0	0	0	0	0	0	1	0	0	0.0%			
住民	0	0	0.0%	0	0.0%	0	0	0	0	0	0	0	0	0	0	0	0.0%			
合計	63	2	3.2%	1	50.0%	0	0	0	0	0	0	0	1	0	0	0	0.0%			

2021(令和3) 年度 結核検診 結果集計表

合 計

性別	一次検診結果				精密検査結果															
	受診者数	要精検者数	要精検率	精検受診者数	精検受診率	原発性肺がん		転移性肺がん		活動性肺結核	陈旧性肺結核	がん以外の疾患(延べ数)			計	異常なし	がん疑い	結果不明	陽性反応の通知率	がん発見率
						肺がん	肺がん	肺がん	その他の肺疾患			循環器疾患	その他							
男	4,643	119	2.6%	71	59.7%	2	1	0	0	1	42	3	1	47	11	5	5	2.5%	0.06%	
女	8,169	247	3.0%	177	71.7%	1	3	0	0	9	75	5	3	92	49	14	18	1.6%	0.05%	
～19	6	0	0.0%	0	0.0%	0	0	0	0	0	0	0	0	0	0	0	0	0.0%	0.00%	
20～29	575	0	0.0%	0	0.0%	0	0	0	0	0	0	0	0	0	0	0	0	0.0%	0.00%	
30～39	769	1	0.1%	0	0.0%	0	0	0	0	0	0	0	0	0	0	0	0	0.0%	0.00%	
40～49	922	3	0.3%	1	33.3%	0	0	0	0	0	0	0	0	0	1	0	0	0.0%	0.00%	
50～59	1,051	24	2.3%	13	54.2%	1	0	0	0	1	7	0	0	8	3	0	1	4.2%	0.10%	
60～69	1,444	37	2.6%	26	70.3%	0	1	0	0	1	8	1	0	10	11	1	3	2.7%	0.07%	
70～79	2,916	70	2.4%	47	67.1%	1	1	0	0	2	26	0	1	29	8	3	5	2.9%	0.07%	
80～	5,129	231	4.5%	161	69.7%	1	2	0	0	6	76	7	3	92	37	15	14	1.3%	0.06%	
事業所	8,468	272	3.2%	169	62.1%	2	4	0	0	5	65	8	2	80	52	14	17	2.2%	0.07%	
住民	4,344	94	2.2%	79	84.0%	1	0	0	0	5	52	0	2	59	8	5	6	1.1%	0.02%	
合計	12,812	366	2.9%	248	67.8%	3	4	0	0	10	117	8	4	139	60	19	23	1.9%	0.05%	

松江保健所

性別	一次検診結果										精密検査結果									
	受診者数	要精検者数	要精検率	精検受診者数	精検受診率	原発性肺がん	転移性肺がん	がん以外の疾患(延べ数)				計	異常なし	がん疑い	結果不明	男性風逆通中症	がん発見率			
								活動性肺結核	陈旧性肺結核	その他の肺疾患	循環器疾患							その他		
男	4,090	226	5.5%	189	83.6%	1	0	1	4	87	1	13	106	71	0	11	0.4%			
女	5,501	344	6.3%	303	88.1%	3	0	0	4	130	2	16	152	126	2	20	0.9%			
～19	20	0	0.0%	0	0.0%	0	0	0	0	0	0	0	0	0	0	0	0.0%			
20～29	391	2	0.5%	2	100.0%	0	0	0	0	1	0	0	1	1	0	0	0.0%			
30～39	418	1	0.2%	0	0.0%	0	0	0	0	0	0	0	0	0	0	0	0.0%			
40～49	854	19	2.2%	13	68.4%	0	0	0	0	5	0	0	5	8	0	0	0.0%			
50～59	981	48	4.9%	43	89.6%	1	0	0	0	6	0	4	10	26	1	5	2.1%			
60～69	1,678	99	5.9%	86	86.9%	1	0	0	0	33	0	6	39	42	0	4	1.0%			
70～79	3,504	242	6.9%	211	87.2%	2	0	1	4	98	2	13	118	74	0	17	0.8%			
80～	1,745	159	9.1%	137	86.2%	0	0	0	4	74	1	6	85	46	1	5	0.0%			
事業所	2,028	28	1.4%	20	71.4%	0	0	0	0	4	0	1	5	10	0	5	0.0%			
住民	7,563	542	7.2%	472	87.1%	4	0	1	8	213	3	28	253	187	2	26	0.7%			
合計	9,591	570	5.9%	492	86.3%	4	0	1	8	217	3	29	258	197	2	31	0.7%			

豊南保健所

性別	一次検診結果										精密検査結果									
	受診者数	要精検者数	要精検率	精検受診者数	精検受診率	原発性肺がん	転移性肺がん	がん以外の疾患(延べ数)				計	異常なし	がん疑い	結果不明	男性風逆通中症	がん発見率			
								活動性肺結核	陈旧性肺結核	その他の肺疾患	循環器疾患							その他		
男	972	50	5.1%	42	84.0%	0	0	0	2	14	0	2	18	22	0	2	0.0%			
女	1,372	63	4.6%	56	88.9%	0	0	0	0	23	1	1	25	30	0	1	0.0%			
～19	0	0	0.0%	0	0.0%	0	0	0	0	0	0	0	0	0	0	0	0.0%			
20～29	16	0	0.0%	0	0.0%	0	0	0	0	0	0	0	0	0	0	0	0.0%			
30～39	21	1	4.8%	1	100.0%	0	0	0	0	0	0	1	1	0	0	0	0.0%			
40～49	57	3	5.3%	2	66.7%	0	0	0	0	1	0	0	1	1	0	0	0.0%			
50～59	90	4	4.4%	2	50.0%	0	0	0	0	0	0	0	0	2	0	0	0.0%			
60～69	427	22	5.2%	19	86.4%	0	0	0	0	6	0	1	7	12	0	0	0.0%			
70～79	1,108	46	4.2%	41	89.1%	0	0	0	0	19	0	0	19	20	0	2	0.0%			
80～	625	37	5.9%	33	89.2%	0	0	0	2	11	1	1	15	17	0	1	0.0%			
事業所	69	2	2.9%	2	100.0%	0	0	0	0	0	0	1	1	1	0	0	0.0%			
住民	2,275	111	4.9%	96	86.5%	0	0	0	2	37	1	2	42	51	0	3	0.0%			
合計	2,344	113	4.8%	98	86.7%	0	0	0	2	37	1	3	43	52	0	3	0.0%			

2021(令和3) 年度 肺がん検診 結果集計表

出雲保健所

性別	一次検診結果										精密検査結果									
	受診者数	要精検者数	要精検率	精検受診者数	精検受診率	原発性肺がん	転移性肺がん	がん以外の疾患(延べ数)			計	異常なし	がん疑い	結果不明	男性高リスク者	がん発見率				
								活動性肺結核	陈旧性肺結核	その他の肺疾患										
男	1,609	105	6.5%	91	86.7%	3	0	0	3	37	1	6	47	36	0	5	2.9%	0.19%		
女	2,442	122	5.0%	111	91.0%	3	0	0	3	41	0	3	47	51	0	10	2.5%	0.12%		
～19	0	0	0.0%	0	0.0%	0	0	0	0	0	0	0	0	0	0	0	0.0%	0.00%		
20～29	67	0	0.0%	0	0.0%	0	0	0	0	0	0	0	0	0	0	0	0.0%	0.00%		
30～39	38	0	0.0%	0	0.0%	0	0	0	0	0	0	0	0	0	0	0	0.0%	0.00%		
40～49	110	6	5.5%	6	100.0%	0	0	0	0	1	0	0	1	4	0	1	0.0%	0.00%		
50～59	165	9	5.5%	8	88.9%	0	0	0	0	2	0	1	3	3	0	2	0.0%	0.00%		
60～69	686	53	7.7%	48	90.6%	0	0	0	3	16	0	5	24	21	0	3	0.0%	0.00%		
70～79	2,010	115	5.7%	103	89.6%	2	0	0	2	44	1	2	49	45	0	7	1.7%	0.10%		
80～	975	44	4.5%	37	84.1%	4	0	0	1	15	0	1	17	14	0	2	9.1%	0.41%		
事業所	229	6	2.6%	5	83.3%	0	0	0	0	1	0	0	1	3	0	1	0.0%	0.00%		
住民	3,822	221	5.8%	197	89.1%	6	0	0	6	77	1	9	93	84	0	14	2.7%	0.16%		
合計	4,051	227	5.6%	202	89.0%	6	0	0	6	78	1	9	94	87	0	15	2.6%	0.15%		

県央保健所

性別	一次検診結果										精密検査結果									
	受診者数	要精検者数	要精検率	精検受診者数	精検受診率	原発性肺がん	転移性肺がん	がん以外の疾患(延べ数)			計	異常なし	がん疑い	結果不明	男性高リスク者	がん発見率				
								活動性肺結核	陈旧性肺結核	その他の肺疾患										
男	3,447	153	4.4%	125	81.7%	2	0	0	4	64	5	5	78	37	2	6	1.3%	0.06%		
女	4,869	179	3.7%	155	86.6%	4	1	0	6	74	2	7	89	57	0	4	2.8%	0.10%		
～19	0	0	0.0%	0	0.0%	0	0	0	0	0	0	0	0	0	0	0	0.0%	0.00%		
20～29	17	1	5.9%	1	100.0%	0	0	0	0	0	0	0	0	1	0	0	0.0%	0.00%		
30～39	26	0	0.0%	0	0.0%	0	0	0	0	0	0	0	0	0	0	0	0.0%	0.00%		
40～49	283	6	2.1%	4	66.7%	0	0	0	0	1	0	1	2	2	0	0	0.0%	0.00%		
50～59	391	16	4.1%	16	100.0%	1	0	0	1	6	0	0	7	7	0	1	6.3%	0.26%		
60～69	1,530	46	3.0%	34	73.9%	0	0	0	2	16	0	1	19	14	0	1	0.0%	0.00%		
70～79	3,393	123	3.6%	108	87.8%	2	0	0	2	54	1	5	62	39	2	3	1.6%	0.06%		
80～	2,676	140	5.2%	117	83.6%	3	1	0	5	61	6	5	77	31	0	5	2.9%	0.15%		
事業所	107	3	2.8%	3	100.0%	0	0	0	1	0	0	1	2	1	0	0	0.0%	0.00%		
住民	8,209	329	4.0%	277	84.2%	6	1	0	9	138	7	11	165	93	2	10	2.1%	0.09%		
合計	8,316	332	4.0%	280	84.3%	6	1	0	10	138	7	12	167	94	2	10	2.1%	0.08%		

浜田保健所

性別	一次検診結果										精密検査結果									
	受診者数	要精検者数	要精検率	精検受診者数	精検受診率	がん以外の疾患(延べ数)					転移性肺がん	原索性肺がん	異常なし	がん疑い	結果不明	男性風疹通中症	がん発見率			
						活動性肺結核	陈旧性肺結核	その他の肺疾患	循環器疾患	その他								計		
男	2,233	82	3.7%	72	87.8%	0	0	1	36	3	47	23	0	2	0.0%	0.00%				
女	3,091	61	2.0%	55	90.2%	0	0	2	25	1	29	24	0	2	0.0%	0.00%				
～19	3	0	0.0%	0	0.0%	0	0	0	0	0	0	0	0	0	0.0%	0.00%				
20～29	147	0	0.0%	0	0.0%	0	0	0	0	0	0	0	0	0	0.0%	0.00%				
30～39	228	2	0.9%	2	100.0%	0	0	0	0	0	0	2	0	0	0.0%	0.00%				
40～49	315	3	1.0%	3	100.0%	0	0	0	1	0	1	2	0	0	0.0%	0.00%				
50～59	336	7	2.1%	6	85.7%	0	0	0	1	0	1	5	0	0	0.0%	0.00%				
60～69	996	27	2.7%	24	88.9%	0	0	0	9	1	11	12	0	1	0.0%	0.00%				
70～79	2,025	51	2.5%	46	90.2%	0	0	1	20	1	28	18	0	0	0.0%	0.00%				
80～	1,274	53	4.2%	46	86.8%	0	0	2	30	2	35	8	0	3	0.0%	0.00%				
事業所	1,065	15	1.4%	13	86.7%	0	0	0	4	0	4	9	0	0	0.0%	0.00%				
住民	4,259	128	3.0%	114	89.1%	0	0	3	57	4	72	38	0	4	0.0%	0.00%				
合計	5,324	143	2.7%	127	88.8%	0	0	3	61	4	76	47	0	4	0.0%	0.00%				

益田保健所

性別	一次検診結果										精密検査結果									
	受診者数	要精検者数	要精検率	精検受診者数	精検受診率	がん以外の疾患(延べ数)					転移性肺がん	原索性肺がん	異常なし	がん疑い	結果不明	男性風疹通中症	がん発見率			
						活動性肺結核	陈旧性肺結核	その他の肺疾患	循環器疾患	その他								計		
男	928	33	3.6%	33	100.0%	0	0	2	19	2	24	7	1	1	0.0%	0.00%				
女	1,280	35	2.7%	33	94.3%	0	0	1	16	0	17	12	0	4	0.0%	0.00%				
～19	1	0	0.0%	0	0.0%	0	0	0	0	0	0	0	0	0	0.0%	0.00%				
20～29	49	0	0.0%	0	0.0%	0	0	0	0	0	0	0	0	0	0.0%	0.00%				
30～39	54	0	0.0%	0	0.0%	0	0	0	0	0	0	0	0	0	0.0%	0.00%				
40～49	119	0	0.0%	0	0.0%	0	0	0	0	0	0	0	0	0	0.0%	0.00%				
50～59	119	3	2.5%	3	100.0%	0	0	0	3	0	3	0	0	0	0.0%	0.00%				
60～69	365	13	3.6%	13	100.0%	0	0	1	7	0	8	2	0	3	0.0%	0.00%				
70～79	806	22	2.7%	20	90.9%	0	0	0	12	1	13	7	0	0	0.0%	0.00%				
80～	695	30	4.3%	30	100.0%	0	0	2	13	1	17	10	1	2	0.0%	0.00%				
事業所	167	3	1.8%	3	100.0%	0	0	1	2	0	3	0	0	0	0.0%	0.00%				
住民	2,041	65	3.2%	63	96.9%	0	0	2	33	2	38	19	1	5	0.0%	0.00%				
合計	2,208	68	3.1%	66	97.1%	0	0	3	35	2	41	19	1	5	0.0%	0.00%				

2021(令和3) 年度 肺がん検診 結果集計表

隠岐保健所

性別	一次検診結果										精密検査結果										
	受診者数	要精検者数	要精検率	精検受診者数	精検受診率	原発性肺がん					転移性肺がん					計	異常なし	がん疑い	結果不明	男性別の通知率	がん発見率
						活動性肺結核	陈旧性肺結核	がん以外の疾患(延べ数)	循環器疾患	その他	活動性肺結核	陈旧性肺結核	がん以外の疾患(延べ数)	循環器疾患	その他						
男	1,072	46	4.3%	38	82.6%	2	2	0	1	23	1	0	0	25	8	0	1	8.7%	0.37%		
女	1,529	58	3.8%	50	86.2%	0	1	0	1	21	1	0	24	21	0	4	1.7%	0.07%			
～19	0	0	0.0%	0	0.0%	0	0	0	0	0	0	0	0	0	0	0	0	0.0%	0.00%		
20～29	9	0	0.0%	0	0.0%	0	0	0	0	0	0	0	0	0	0	0	0	0.0%	0.00%		
30～39	20	0	0.0%	0	0.0%	0	0	0	0	0	0	0	0	0	0	0	0	0.0%	0.00%		
40～49	79	2	2.5%	2	100.0%	0	0	0	0	0	0	0	0	2	0	0	0	0.0%	0.00%		
50～59	92	1	1.1%	1	100.0%	0	0	0	0	0	0	0	1	0	0	0	0	0.0%	0.00%		
60～69	487	11	2.3%	10	90.9%	0	0	0	0	6	0	0	6	2	0	2	0.0%	0.00%			
70～79	1,081	50	4.6%	45	90.0%	0	2	0	2	24	0	0	26	14	0	3	4.0%	0.19%			
80～	833	40	4.8%	30	75.0%	2	1	0	0	14	2	0	16	11	0	0	7.5%	0.36%			
事業所	53	0	0.0%	0	0.0%	0	0	0	0	0	0	0	0	0	0	0	0.0%	0.00%			
住民	2,548	104	4.1%	88	84.6%	2	3	0	2	44	2	0	49	29	0	5	4.8%	0.20%			
合計	2,601	104	4.0%	88	84.6%	2	3	0	2	44	2	0	49	29	0	5	4.8%	0.19%			

県外他

性別	一次検診結果										精密検査結果										
	受診者数	要精検者数	要精検率	精検受診者数	精検受診率	原発性肺がん					転移性肺がん					計	異常なし	がん疑い	結果不明	男性別の通知率	がん発見率
						活動性肺結核	陈旧性肺結核	がん以外の疾患(延べ数)	循環器疾患	その他	活動性肺結核	陈旧性肺結核	がん以外の疾患(延べ数)	循環器疾患	その他						
男	4	0	0.0%	0	0.0%	0	0	0	0	0	0	0	0	0	0	0	0	0.0%	0.00%		
女	0	0	0.0%	0	0.0%	0	0	0	0	0	0	0	0	0	0	0	0	0.0%	0.00%		
～19	0	0	0.0%	0	0.0%	0	0	0	0	0	0	0	0	0	0	0	0	0.0%	0.00%		
20～29	0	0	0.0%	0	0.0%	0	0	0	0	0	0	0	0	0	0	0	0	0.0%	0.00%		
30～39	1	0	0.0%	0	0.0%	0	0	0	0	0	0	0	0	0	0	0	0	0.0%	0.00%		
40～49	0	0	0.0%	0	0.0%	0	0	0	0	0	0	0	0	0	0	0	0	0.0%	0.00%		
50～59	3	0	0.0%	0	0.0%	0	0	0	0	0	0	0	0	0	0	0	0	0.0%	0.00%		
60～69	0	0	0.0%	0	0.0%	0	0	0	0	0	0	0	0	0	0	0	0	0.0%	0.00%		
70～79	0	0	0.0%	0	0.0%	0	0	0	0	0	0	0	0	0	0	0	0	0.0%	0.00%		
80～	0	0	0.0%	0	0.0%	0	0	0	0	0	0	0	0	0	0	0	0	0.0%	0.00%		
事業所	4	0	0.0%	0	0.0%	0	0	0	0	0	0	0	0	0	0	0	0	0.0%	0.00%		
住民	0	0	0.0%	0	0.0%	0	0	0	0	0	0	0	0	0	0	0	0	0.0%	0.00%		
合計	4	0	0.0%	0	0.0%	0	0	0	0	0	0	0	0	0	0	0	0	0.0%	0.00%		

2021(令和3) 年度 肺がん検診 結果集計表

合 計

性別	一次検診結果										精密検査結果									
	受診者数	要精検者数	要精検率	精検受診者数	精検受診率	原発性肺がん	転移性肺がん	活動性肺結核			がん以外の疾患(延べ数)	計	異常なし	がん疑い	結果不明	陽性反応の通知率	がん発見率			
								肺結核	肺結核	肺結核								肺がん	肺がん	肺がん
男	14,355	695	4.8%	590	84.9%	8	2	1	17	280	345	204	3	28	1.4%	0.07%				
女	20,084	862	4.3%	763	88.5%	10	2	0	17	330	383	321	2	45	1.4%	0.06%				
～19	24	0	0.0%	0	0.0%	0	0	0	0	0	0	0	0	0	0.0%	0.00%				
20～29	696	3	0.4%	3	100.0%	0	0	0	0	1	1	2	0	0	0.0%	0.00%				
30～39	806	4	0.5%	3	75.0%	0	0	0	0	0	1	2	0	0	0.0%	0.00%				
40～49	1,817	39	2.1%	30	76.9%	0	0	0	0	9	10	19	0	1	0.0%	0.00%				
50～59	2,177	88	4.0%	79	89.8%	2	0	0	1	18	25	43	1	8	2.3%	0.09%				
60～69	6,169	271	4.4%	234	86.3%	1	0	0	6	93	114	105	0	14	0.4%	0.02%				
70～79	13,927	649	4.7%	574	88.4%	6	2	1	11	271	315	217	2	32	1.2%	0.06%				
80～	8,823	503	5.7%	430	85.5%	9	2	0	16	218	262	137	2	18	2.2%	0.12%				
事業所	3,722	57	1.5%	46	80.7%	0	0	0	2	11	16	24	0	6	0.0%	0.00%				
住民	30,717	1,500	4.9%	1,307	87.1%	18	4	1	32	599	712	501	5	67	1.5%	0.07%				
合計	34,439	1,557	4.5%	1,353	86.9%	18	4	1	34	610	728	525	5	73	1.4%	0.06%				

松江保健所

性別	一次検診結果					精密検査結果										がん発見率	
	受診者数	要精検者数	要精検率	精検受診者数	精検受診率	原発性肺がん	転移性肺がん	がん以外の疾患(延べ数)				計	異常なし	がん疑い	結果不明		男性応途中産
								活動性肺結核	陈旧性肺結核	その他の肺疾患	循環器疾患						
男	39	0	0.0%	0	0.0%	0	0	0	0	0	0	0	0	0	0	0.0%	
女	2	0	0.0%	0	0.0%	0	0	0	0	0	0	0	0	0	0	0.0%	
～19	0	0	0.0%	0	0.0%	0	0	0	0	0	0	0	0	0	0	0.0%	
20～29	1	0	0.0%	0	0.0%	0	0	0	0	0	0	0	0	0	0	0.0%	
30～39	2	0	0.0%	0	0.0%	0	0	0	0	0	0	0	0	0	0	0.0%	
40～49	1	0	0.0%	0	0.0%	0	0	0	0	0	0	0	0	0	0	0.0%	
50～59	12	0	0.0%	0	0.0%	0	0	0	0	0	0	0	0	0	0	0.0%	
60～69	15	0	0.0%	0	0.0%	0	0	0	0	0	0	0	0	0	0	0.0%	
70～79	7	0	0.0%	0	0.0%	0	0	0	0	0	0	0	0	0	0	0.0%	
80～	3	0	0.0%	0	0.0%	0	0	0	0	0	0	0	0	0	0	0.0%	
事業所	28	0	0.0%	0	0.0%	0	0	0	0	0	0	0	0	0	0	0.0%	
住民	13	0	0.0%	0	0.0%	0	0	0	0	0	0	0	0	0	0	0.0%	
合計	41	0	0.0%	0	0.0%	0	0	0	0	0	0	0	0	0	0	0.0%	

雲南保健所

性別	一次検診結果					精密検査結果										がん発見率	
	受診者数	要精検者数	要精検率	精検受診者数	精検受診率	原発性肺がん	転移性肺がん	がん以外の疾患(延べ数)				計	異常なし	がん疑い	結果不明		男性応途中産
								活動性肺結核	陈旧性肺結核	その他の肺疾患	循環器疾患						
男	47	0	0.0%	0	0.0%	0	0	0	0	0	0	0	0	0	0	0.0%	
女	0	0	0.0%	0	0.0%	0	0	0	0	0	0	0	0	0	0	0.0%	
～19	0	0	0.0%	0	0.0%	0	0	0	0	0	0	0	0	0	0	0.0%	
20～29	0	0	0.0%	0	0.0%	0	0	0	0	0	0	0	0	0	0	0.0%	
30～39	0	0	0.0%	0	0.0%	0	0	0	0	0	0	0	0	0	0	0.0%	
40～49	0	0	0.0%	0	0.0%	0	0	0	0	0	0	0	0	0	0	0.0%	
50～59	6	0	0.0%	0	0.0%	0	0	0	0	0	0	0	0	0	0	0.0%	
60～69	12	0	0.0%	0	0.0%	0	0	0	0	0	0	0	0	0	0	0.0%	
70～79	25	0	0.0%	0	0.0%	0	0	0	0	0	0	0	0	0	0	0.0%	
80～	4	0	0.0%	0	0.0%	0	0	0	0	0	0	0	0	0	0	0.0%	
事業所	0	0	0.0%	0	0.0%	0	0	0	0	0	0	0	0	0	0	0.0%	
住民	47	0	0.0%	0	0.0%	0	0	0	0	0	0	0	0	0	0	0.0%	
合計	47	0	0.0%	0	0.0%	0	0	0	0	0	0	0	0	0	0	0.0%	

2021(令和3) 年度 喀痰(肺がん)検査 結果集計表

出雲保健所

性別	一次検診結果				精密検査結果										がん発見率		
	受診者数	要精検者数	要精検率	精検受診者数	精検受診率	がん以外の疾患(延べ数)					異常なし	がん疑い	結果不明	陽性反応過中症			
						原発性肺がん	転移性肺がん	活動性肺結核	慢性肺結核	その他の肺疾患						循環器疾患	その他
男	133	0	0.0%	0	0.0%	0	0	0	0	0	0	0	0	0	0	0.0%	0.00%
女	9	0	0.0%	0	0.0%	0	0	0	0	0	0	0	0	0	0	0.0%	0.00%
～19	0	0	0.0%	0	0.0%	0	0	0	0	0	0	0	0	0	0	0.0%	0.00%
20～29	0	0	0.0%	0	0.0%	0	0	0	0	0	0	0	0	0	0	0.0%	0.00%
30～39	0	0	0.0%	0	0.0%	0	0	0	0	0	0	0	0	0	0	0.0%	0.00%
40～49	0	0	0.0%	0	0.0%	0	0	0	0	0	0	0	0	0	0	0.0%	0.00%
50～59	12	0	0.0%	0	0.0%	0	0	0	0	0	0	0	0	0	0	0.0%	0.00%
60～69	36	0	0.0%	0	0.0%	0	0	0	0	0	0	0	0	0	0	0.0%	0.00%
70～79	73	0	0.0%	0	0.0%	0	0	0	0	0	0	0	0	0	0	0.0%	0.00%
80～	21	0	0.0%	0	0.0%	0	0	0	0	0	0	0	0	0	0	0.0%	0.00%
事業所	5	0	0.0%	0	0.0%	0	0	0	0	0	0	0	0	0	0	0.0%	0.00%
住民	137	0	0.0%	0	0.0%	0	0	0	0	0	0	0	0	0	0	0.0%	0.00%
合計	142	0	0.0%	0	0.0%	0	0	0	0	0	0	0	0	0	0	0.0%	0.00%

県央保健所

性別	一次検診結果				精密検査結果										がん発見率		
	受診者数	要精検者数	要精検率	精検受診者数	精検受診率	がん以外の疾患(延べ数)					異常なし	がん疑い	結果不明	陽性反応過中症			
						原発性肺がん	転移性肺がん	活動性肺結核	慢性肺結核	その他の肺疾患						循環器疾患	その他
男	150	0	0.0%	0	0.0%	0	0	0	0	0	0	0	0	0	0	0.0%	0.00%
女	13	0	0.0%	0	0.0%	0	0	0	0	0	0	0	0	0	0	0.0%	0.00%
～19	0	0	0.0%	0	0.0%	0	0	0	0	0	0	0	0	0	0	0.0%	0.00%
20～29	0	0	0.0%	0	0.0%	0	0	0	0	0	0	0	0	0	0	0.0%	0.00%
30～39	0	0	0.0%	0	0.0%	0	0	0	0	0	0	0	0	0	0	0.0%	0.00%
40～49	0	0	0.0%	0	0.0%	0	0	0	0	0	0	0	0	0	0	0.0%	0.00%
50～59	6	0	0.0%	0	0.0%	0	0	0	0	0	0	0	0	0	0	0.0%	0.00%
60～69	42	0	0.0%	0	0.0%	0	0	0	0	0	0	0	0	0	0	0.0%	0.00%
70～79	90	0	0.0%	0	0.0%	0	0	0	0	0	0	0	0	0	0	0.0%	0.00%
80～	25	0	0.0%	0	0.0%	0	0	0	0	0	0	0	0	0	0	0.0%	0.00%
事業所	0	0	0.0%	0	0.0%	0	0	0	0	0	0	0	0	0	0	0.0%	0.00%
住民	163	0	0.0%	0	0.0%	0	0	0	0	0	0	0	0	0	0	0.0%	0.00%
合計	163	0	0.0%	0	0.0%	0	0	0	0	0	0	0	0	0	0	0.0%	0.00%

浜田保健所

性別	一次検診結果				精密検査結果										がん発見率	
	受診者数	要精検者数	要精検率	精検受診者数	精検受診率	がん以外の疾患(延べ数)					計	異常なし	がん疑い	結果不明		男性反比例中高
						原発性肺がん	転移性肺がん	活動性肺結核	陈旧性肺結核	その他の肺疾患						
男	51	0	0.0%	0	0.0%	0	0	0	0	0	0	0	0	0	0	0.0%
女	4	0	0.0%	0	0.0%	0	0	0	0	0	0	0	0	0	0	0.0%
～19	0	0	0.0%	0	0.0%	0	0	0	0	0	0	0	0	0	0	0.0%
20～29	0	0	0.0%	0	0.0%	0	0	0	0	0	0	0	0	0	0	0.0%
30～39	0	0	0.0%	0	0.0%	0	0	0	0	0	0	0	0	0	0	0.0%
40～49	0	0	0.0%	0	0.0%	0	0	0	0	0	0	0	0	0	0	0.0%
50～59	7	0	0.0%	0	0.0%	0	0	0	0	0	0	0	0	0	0	0.0%
60～69	22	0	0.0%	0	0.0%	0	0	0	0	0	0	0	0	0	0	0.0%
70～79	23	0	0.0%	0	0.0%	0	0	0	0	0	0	0	0	0	0	0.0%
80～	3	0	0.0%	0	0.0%	0	0	0	0	0	0	0	0	0	0	0.0%
事業所	9	0	0.0%	0	0.0%	0	0	0	0	0	0	0	0	0	0	0.0%
住民	46	0	0.0%	0	0.0%	0	0	0	0	0	0	0	0	0	0	0.0%
合計	55	0	0.0%	0	0.0%	0	0	0	0	0	0	0	0	0	0	0.0%

益田保健所

性別	一次検診結果				精密検査結果										がん発見率	
	受診者数	要精検者数	要精検率	精検受診者数	精検受診率	がん以外の疾患(延べ数)					計	異常なし	がん疑い	結果不明		男性反比例中高
						原発性肺がん	転移性肺がん	活動性肺結核	陈旧性肺結核	その他の肺疾患						
男	70	0	0.0%	0	0.0%	0	0	0	0	0	0	0	0	0	0	0.0%
女	2	0	0.0%	0	0.0%	0	0	0	0	0	0	0	0	0	0	0.0%
～19	0	0	0.0%	0	0.0%	0	0	0	0	0	0	0	0	0	0	0.0%
20～29	0	0	0.0%	0	0.0%	0	0	0	0	0	0	0	0	0	0	0.0%
30～39	0	0	0.0%	0	0.0%	0	0	0	0	0	0	0	0	0	0	0.0%
40～49	0	0	0.0%	0	0.0%	0	0	0	0	0	0	0	0	0	0	0.0%
50～59	8	0	0.0%	0	0.0%	0	0	0	0	0	0	0	0	0	0	0.0%
60～69	16	0	0.0%	0	0.0%	0	0	0	0	0	0	0	0	0	0	0.0%
70～79	39	0	0.0%	0	0.0%	0	0	0	0	0	0	0	0	0	0	0.0%
80～	9	0	0.0%	0	0.0%	0	0	0	0	0	0	0	0	0	0	0.0%
事業所	2	0	0.0%	0	0.0%	0	0	0	0	0	0	0	0	0	0	0.0%
住民	70	0	0.0%	0	0.0%	0	0	0	0	0	0	0	0	0	0	0.0%
合計	72	0	0.0%	0	0.0%	0	0	0	0	0	0	0	0	0	0	0.0%

隠岐保健所

性別	一次検診結果										精密検査結果									
	受診者数	要精検者数	要精検率	精検受診者数	精検受診率	原発性肺がん	転移性肺がん	がん以外の疾患(延べ数)				異常なし	がん疑い	結果不明	腫瘍反応適中度	がん発見率				
								活動性肺結核	慢性肺結核	他の肺疾患	循環器疾患						その他	計		
男	26	0	0.0%	0	0.0%	0	0	0	0	0	0	0	0	0	0.0%					
女	3	0	0.0%	0	0.0%	0	0	0	0	0	0	0	0	0	0.0%					
～19	0	0	0.0%	0	0.0%	0	0	0	0	0	0	0	0	0	0.0%					
20～29	0	0	0.0%	0	0.0%	0	0	0	0	0	0	0	0	0	0.0%					
30～39	0	0	0.0%	0	0.0%	0	0	0	0	0	0	0	0	0	0.0%					
40～49	0	0	0.0%	0	0.0%	0	0	0	0	0	0	0	0	0	0.0%					
50～59	1	0	0.0%	0	0.0%	0	0	0	0	0	0	0	0	0	0.0%					
60～69	9	0	0.0%	0	0.0%	0	0	0	0	0	0	0	0	0	0.0%					
70～79	14	0	0.0%	0	0.0%	0	0	0	0	0	0	0	0	0	0.0%					
80～	5	0	0.0%	0	0.0%	0	0	0	0	0	0	0	0	0	0.0%					
事業所	0	0	0.0%	0	0.0%	0	0	0	0	0	0	0	0	0	0.0%					
住民	29	0	0.0%	0	0.0%	0	0	0	0	0	0	0	0	0	0.0%					
合計	29	0	0.0%	0	0.0%	0	0	0	0	0	0	0	0	0	0.0%					

県外他

性別	一次検診結果										精密検査結果									
	受診者数	要精検者数	要精検率	精検受診者数	精検受診率	原発性肺がん	転移性肺がん	がん以外の疾患(延べ数)				異常なし	がん疑い	結果不明	腫瘍反応適中度	がん発見率				
								活動性肺結核	慢性肺結核	他の肺疾患	循環器疾患						その他	計		
男	3	0	0.0%	0	0.0%	0	0	0	0	0	0	0	0	0	0.0%					
女	1	0	0.0%	0	0.0%	0	0	0	0	0	0	0	0	0	0.0%					
～19	0	0	0.0%	0	0.0%	0	0	0	0	0	0	0	0	0	0.0%					
20～29	0	0	0.0%	0	0.0%	0	0	0	0	0	0	0	0	0	0.0%					
30～39	0	0	0.0%	0	0.0%	0	0	0	0	0	0	0	0	0	0.0%					
40～49	1	0	0.0%	0	0.0%	0	0	0	0	0	0	0	0	0	0.0%					
50～59	3	0	0.0%	0	0.0%	0	0	0	0	0	0	0	0	0	0.0%					
60～69	0	0	0.0%	0	0.0%	0	0	0	0	0	0	0	0	0	0.0%					
70～79	0	0	0.0%	0	0.0%	0	0	0	0	0	0	0	0	0	0.0%					
80～	0	0	0.0%	0	0.0%	0	0	0	0	0	0	0	0	0	0.0%					
事業所	4	0	0.0%	0	0.0%	0	0	0	0	0	0	0	0	0	0.0%					
住民	0	0	0.0%	0	0.0%	0	0	0	0	0	0	0	0	0	0.0%					
合計	4	0	0.0%	0	0.0%	0	0	0	0	0	0	0	0	0	0.0%					

2021(令和3) 年度 喀痰(肺がん)検査 結果集計表

合 計

性別	一次検診結果				精密検査結果													
	受診者数	要精検者数	要精検率	精検受診者数	精検受診率	原発性肺がん	転移性肺がん	活動性肺結核	陈旧性肺結核	がん以外の疾患(延べ数)	その他	計	異常なし	がん疑い	結果不明	陽性反応適中量	がん発見率	
男	519	0	0.0%	0	0.0%	0	0	0	0	0	0	0	0	0	0	0	0.0%	0.00%
女	34	0	0.0%	0	0.0%	0	0	0	0	0	0	0	0	0	0	0	0.0%	0.00%
～19	0	0	0.0%	0	0.0%	0	0	0	0	0	0	0	0	0	0	0	0.0%	0.00%
20～29	1	0	0.0%	0	0.0%	0	0	0	0	0	0	0	0	0	0	0	0.0%	0.00%
30～39	2	0	0.0%	0	0.0%	0	0	0	0	0	0	0	0	0	0	0	0.0%	0.00%
40～49	2	0	0.0%	0	0.0%	0	0	0	0	0	0	0	0	0	0	0	0.0%	0.00%
50～59	55	0	0.0%	0	0.0%	0	0	0	0	0	0	0	0	0	0	0	0.0%	0.00%
60～69	152	0	0.0%	0	0.0%	0	0	0	0	0	0	0	0	0	0	0	0.0%	0.00%
70～79	271	0	0.0%	0	0.0%	0	0	0	0	0	0	0	0	0	0	0	0.0%	0.00%
80～	70	0	0.0%	0	0.0%	0	0	0	0	0	0	0	0	0	0	0	0.0%	0.00%
事業所	48	0	0.0%	0	0.0%	0	0	0	0	0	0	0	0	0	0	0	0.0%	0.00%
住民	505	0	0.0%	0	0.0%	0	0	0	0	0	0	0	0	0	0	0	0.0%	0.00%
合計	553	0	0.0%	0	0.0%	0	0	0	0	0	0	0	0	0	0	0	0.0%	0.00%

松江保健所

性別	一次検診結果										精査検査結果															
	受診者数	要精検者数	要精検率	精検受診者数	精検受診率	検査方法		精検	進行がん	早期がん	大腸ポリープ	がん以外の疾患(症へ数)				結果不明	ポリープ内数		陰性反応濃中度	がん発見率						
						全内視鏡	X線・内					X線	大腸	消化性	痔瘻		大腸憩室	その他			腫瘍	非腫瘍	未精検			
男	6,738	324	4.8%	181	55.9%	174	0	0	1	6	104	4	0	13	10	131	38	0	6	13	2.2%	0.10%				
女	5,411	236	4.4%	136	57.6%	128	0	0	3	4	66	1	0	13	12	92	35	0	2	49	7	9	3.0%	0.13%		
～19	0	0	0.0%	0	0.0%	0	0	0	0	0	0	0	0	0	0	0	0	0	0	0	0	0	0	0.0%	0.00%	
20～29	42	4	9.5%	3	75.0%	3	0	0	0	0	0	0	0	0	1	1	2	0	0	0	0	0	0	0	0.0%	0.00%
30～39	1,441	54	3.7%	23	42.6%	22	0	0	1	7	7	2	0	3	2	14	7	0	1	4	1	2	1	2	1.9%	0.07%
40～49	1,535	119	7.8%	65	45.3%	54	0	0	0	2	22	1	0	0	4	23	24	0	0	14	0	0	0	0	1.7%	0.16%
50～59	3,206	134	4.2%	63	47.0%	58	0	0	2	2	39	2	0	4	3	48	12	0	1	30	2	6	6	1.5%	0.06%	
60～69	2,388	123	5.2%	73	59.3%	70	0	0	2	3	42	0	0	6	7	55	11	0	2	33	3	5	4.1%	0.21%		
70～79	1,160	93	8.0%	71	76.3%	69	0	0	1	1	46	0	0	8	4	58	9	0	2	37	4	4	2.2%	0.17%		
80～	377	33	8.8%	29	87.9%	26	0	0	1	1	14	0	0	3	1	18	8	0	1	13	0	1	6.1%	0.53%		
職業別	9,950	424	4.3%	209	49.3%	199	0	0	2	9	111	5	0	15	16	147	46	0	5	84	8	15	2.6%	0.11%		
住民	2,199	136	6.2%	108	79.4%	103	0	0	2	1	59	0	0	11	6	76	27	0	2	47	5	7	2.2%	0.14%		
合計	12,149	560	4.6%	317	56.6%	302	0	0	4	10	170	5	0	26	22	223	73	0	7	131	13	22	2.5%	0.12%		

豊津保健所

性別	一次検診結果										精査検査結果														
	受診者数	要精検者数	要精検率	精検受診者数	精検受診率	検査方法		精検	進行がん	早期がん	大腸ポリープ	がん以外の疾患(症へ数)				結果不明	ポリープ内数		陰性反応濃中度	がん発見率					
						全内視鏡	X線・内					X線	大腸	消化性	痔瘻		大腸憩室	その他			腫瘍	非腫瘍	未精検		
男	1,377	50	3.6%	30	60.0%	28	0	0	0	1	17	2	0	1	4	24	5	0	0	15	0	1	2.0%	0.07%	
女	791	32	4.0%	19	59.4%	17	0	0	0	1	4	0	0	1	5	10	7	0	1	2	1	0	3.1%	0.13%	
～19	0	0	0.0%	0	0.0%	0	0	0	0	0	0	0	0	0	0	0	0	0	0	0	0	0	0	0.0%	0.00%
20～29	3	0	0.0%	0	0.0%	0	0	0	0	0	0	0	0	0	0	0	0	0	0	0	0	0	0	0.0%	0.00%
30～39	223	6	2.7%	4	66.7%	4	0	0	0	0	2	0	0	0	1	3	1	0	0	2	0	0	0	0.0%	0.00%
40～49	687	19	2.8%	11	57.9%	10	0	0	0	0	3	1	0	1	3	8	3	0	0	2	1	0	0	0.0%	0.00%
50～59	626	29	4.6%	15	51.7%	13	0	0	0	0	6	1	0	1	2	10	4	0	1	6	0	0	0	0.0%	0.00%
60～69	502	19	3.8%	14	73.7%	13	0	0	0	2	7	0	0	0	2	9	3	0	0	6	0	0	0	10.5%	0.40%
70～79	127	9	7.1%	5	59.0%	5	0	0	0	0	3	0	0	0	1	4	1	0	0	1	0	1	0	0.0%	0.00%
80～	0	0	0.0%	0	0.0%	0	0	0	0	0	0	0	0	0	0	0	0	0	0	0	0	0	0	0.0%	0.00%
職業別	2,168	82	3.8%	49	59.8%	45	0	0	0	2	21	2	0	2	9	34	12	0	1	17	1	1	1	2.4%	0.09%
住民	0	0	0.0%	0	0.0%	0	0	0	0	0	0	0	0	0	0	0	0	0	0	0	0	0	0	0.0%	0.00%
合計	2,168	82	3.8%	49	59.8%	45	0	0	0	2	21	2	0	2	9	34	12	0	1	17	1	1	1	2.4%	0.09%

出雲保健所

性別	一次検診結果										精密検査結果												
	受診者数	要精検者数	要精検率	精検受診者数	精検受診率	検査方法		進行がん	単期がん	がん以外の疾患(症へ数)					ポリープ内数		随時反応 率中位	がん 発見率					
						全内視鏡	X線・内			大腸 ポリープ	潰瘍性 大腸炎	痔瘻	大腸憩室	その他	計	異常なし			がん疑い	結果不明	腫瘍	非腫瘍	
男	1,857	80	4.3%	42	52.5%	38	0	1	2	18	2	1	3	5	29	9	0	1	18	0	0	3.8%	0.16%
女	925	37	4.0%	23	62.2%	23	0	0	0	7	0	0	2	4	13	10	0	0	6	1	0	0.0%	0.00%
～19	1	0	0.0%	0	0.0%	0	0	0	0	0	0	0	0	0	0	0	0	0	0	0	0	0.0%	0.00%
20～29	10	0	0.0%	0	0.0%	0	0	0	0	0	0	0	0	0	0	0	0	0	0	0	0	0.0%	0.00%
30～39	382	10	2.6%	5	50.0%	5	0	0	0	1	0	0	0	1	2	3	0	0	1	0	0	0.0%	0.00%
40～49	905	42	4.6%	26	61.9%	24	0	0	0	8	0	1	3	4	16	9	0	1	8	0	0	0.0%	0.00%
50～59	833	36	4.3%	23	63.9%	21	0	1	2	10	2	0	2	3	17	3	0	0	10	0	0	8.3%	0.36%
60～69	558	23	4.1%	9	39.1%	9	0	0	0	5	0	0	0	1	6	3	0	0	5	0	0	0.0%	0.00%
70～79	91	6	6.6%	2	33.3%	2	0	0	0	1	0	0	0	0	1	1	0	0	0	1	0	0.0%	0.00%
80～	2	0	0.0%	0	0.0%	0	0	0	0	0	0	0	0	0	0	0	0	0	0	0	0	0.0%	0.00%
職業別	2,782	117	4.2%	65	55.6%	61	0	1	2	25	2	1	5	9	42	19	0	1	24	1	0	2.6%	0.11%
住民	0	0	0.0%	0	0.0%	0	0	0	0	0	0	0	0	0	0	0	0	0	0	0	0	0.0%	0.00%
合計	2,782	117	4.2%	65	55.6%	61	0	1	2	25	2	1	5	9	42	19	0	1	24	1	0	2.6%	0.11%

東成保健所

性別	一次検診結果										精密検査結果												
	受診者数	要精検者数	要精検率	精検受診者数	精検受診率	検査方法		進行がん	単期がん	がん以外の疾患(症へ数)					ポリープ内数		随時反応 率中位	がん 発見率					
						全内視鏡	X線・内			大腸 ポリープ	潰瘍性 大腸炎	痔瘻	大腸憩室	その他	計	異常なし			がん疑い	結果不明	腫瘍	非腫瘍	
男	2,634	115	4.4%	79	68.7%	74	0	2	2	42	2	0	1	15	60	14	0	1	34	3	4	3.5%	0.15%
女	2,675	95	3.6%	67	70.5%	65	0	1	0	31	0	0	2	8	41	25	0	0	20	8	2	1.1%	0.04%
～19	4	0	0.0%	0	0.0%	0	0	0	0	0	0	0	0	0	0	0	0	0	0	0	0	0.0%	0.00%
20～29	65	0	0.0%	0	0.0%	0	0	0	0	0	0	0	0	0	0	0	0	0	0	0	0	0.0%	0.00%
30～39	464	12	2.6%	6	50.0%	6	0	0	0	2	0	0	0	2	4	2	0	0	2	0	0	0.0%	0.00%
40～49	1,082	42	3.9%	23	54.8%	22	0	0	0	6	2	0	1	6	15	8	0	0	4	1	0	0.0%	0.00%
50～59	1,072	45	4.2%	31	68.9%	29	0	2	0	16	0	0	1	3	20	9	0	0	10	5	1	4.4%	0.19%
60～69	1,223	39	3.2%	28	71.8%	27	0	0	2	15	0	0	0	3	18	8	0	0	11	2	2	5.1%	0.16%
70～79	973	47	4.8%	40	85.1%	39	0	0	0	24	0	0	0	7	31	9	0	0	21	1	2	0.0%	0.00%
80～	426	25	5.9%	18	72.0%	16	0	1	1	10	0	0	1	2	13	3	0	1	6	2	1	4.0%	0.23%
職業別	3,474	126	3.6%	77	61.1%	73	0	2	1	37	2	0	2	13	54	20	0	0	25	7	4	2.4%	0.09%
住民	1,835	84	4.6%	69	82.1%	66	0	1	1	36	0	0	1	10	47	19	0	1	29	4	2	2.4%	0.11%
合計	5,309	210	4.0%	146	69.5%	139	0	3	2	73	2	0	3	23	101	39	0	1	54	11	6	2.4%	0.09%

浜田県健所

性別	一次検診結果										精密検査結果										がん発見率
	受診者数	要精検者数	要精検率	精検受診者数	精検受診率	検査方法		進行がん	単期がん	がん以外の疾患(延べ数)				がん疑い	結果不明	ポリープ内数		陽性反応 濃中度			
						全内視鏡	X線・内 X線			大腸がん ポリープ	大腸 ポリープ	消化性 大腸炎	炎症性 大腸炎			痔瘻	大腸憩室		その他	異常なし 計	
男	4,169	233	5.6%	116	49.8%	109	0	2	3	52	4	1	3	13	73	37	0	1	50	1	2.1%
女	2,174	80	3.7%	47	58.8%	44	0	0	2	14	2	0	2	3	21	23	0	1	14	0	2.5%
～19	2	0	0.0%	0	0.0%	0	0	0	0	0	0	0	0	0	0	0	0	0	0	0	0.0%
20～29	72	6	8.3%	3	50.0%	3	0	0	0	0	0	0	0	1	2	2	0	0	0	0	0.0%
30～39	768	35	4.6%	24	68.6%	24	0	0	0	4	3	0	1	1	9	15	0	0	4	0	0.0%
40～49	1,988	93	4.7%	51	54.8%	49	0	1	2	18	1	0	2	4	25	23	0	0	16	1	3.2%
50～59	1,770	76	4.3%	39	51.3%	35	0	0	3	18	1	1	1	5	26	9	0	1	18	0	3.9%
60～69	1,438	82	5.7%	36	43.9%	34	0	1	0	21	1	0	0	3	25	9	0	1	21	0	1.2%
70～79	299	21	7.0%	10	47.6%	8	0	0	0	5	0	0	1	2	8	2	0	0	5	0	0.0%
80～	6	0	0.0%	0	0.0%	0	0	0	0	0	0	0	0	0	0	0	0	0	0	0	0.0%
事業所	6,343	313	4.9%	163	52.1%	153	0	2	5	66	6	1	5	16	94	60	0	2	64	1	2.2%
住民	0	0	0.0%	0	0.0%	0	0	0	0	0	0	0	0	0	0	0	0	0	0	0	0.0%
合計	6,343	313	4.9%	163	52.1%	153	0	2	5	66	6	1	5	16	94	60	0	2	64	1	2.2%

浜田県健所

性別	一次検診結果										精密検査結果										がん発見率	
	受診者数	要精検者数	要精検率	精検受診者数	精検受診率	検査方法		進行がん	単期がん	がん以外の疾患(延べ数)				がん疑い	結果不明	ポリープ内数		陽性反応 濃中度				
						全内視鏡	X線・内 X線			大腸がん ポリープ	大腸 ポリープ	消化性 大腸炎	炎症性 大腸炎			痔瘻	大腸憩室		その他	異常なし 計		腸腫
男	2,942	152	5.2%	87	57.2%	85	1	0	1	4	33	1	0	11	51	31	0	0	30	0	3.3%	
女	2,260	110	4.9%	91	82.7%	85	1	1	3	5	40	0	0	6	48	30	0	5	30	2	7.3%	
～19	0	0	0.0%	0	0.0%	0	0	0	0	0	0	0	0	0	0	0	0	0	0	0	0.0%	
20～29	32	2	6.3%	2	100.0%	1	0	0	0	0	0	0	0	0	0	1	0	0	0	0	0.0%	
30～39	363	18	5.0%	9	50.0%	8	0	0	0	1	0	1	0	1	5	4	0	0	1	0	0.0%	
40～49	1,022	36	3.5%	21	58.3%	19	1	0	0	3	0	0	0	1	4	16	0	1	3	0	0.0%	
50～59	952	29	3.0%	15	51.7%	15	0	0	0	9	0	0	1	1	11	4	0	0	7	0	0.0%	
60～69	1,242	63	5.1%	37	58.7%	35	1	0	0	14	0	0	3	2	19	12	0	2	13	0	6.3%	
70～79	1,129	82	7.3%	67	81.7%	66	0	1	3	4	32	0	0	9	2	43	17	0	27	2	8.5%	
80～	462	32	6.9%	27	84.4%	26	0	1	1	14	0	0	3	0	17	7	0	7	0	5	6.3%	
事業所	2,721	117	4.3%	58	49.6%	55	0	0	1	17	1	0	7	6	31	24	0	2	15	0	0.9%	
住民	2,481	145	5.8%	120	82.8%	115	2	1	4	8	56	0	0	10	2	68	37	0	3	45	2	8.3%
合計	5,202	262	5.0%	178	67.9%	176	2	1	4	9	73	1	0	11	8	99	61	0	60	2	5.0%	

腫瘍検診所

性別	一次検診結果										精密検査結果											
	受診者数	要精検者数	要精検率	精検受診者数	精検受診率	検査方法		進行がん	早期がん	がん以外の疾患(延べ数)				がん疑い	結果不明	ポリープ内数		陽性反応 過年度	がん 発見率			
						全内視鏡	X線・内			X線	大腸 ポリープ	潰瘍性 大腸炎	クローン 性腸炎			大腸憩室	その他			計	異常なし	腸腫
男	771	41	5.3%	27	65.9%	26	0	1	0	17	0	0	1	19	6	0	1	13	2	0	2.4%	0.13%
女	649	34	5.2%	21	61.8%	20	0	0	0	9	0	0	1	10	10	0	1	8	0	0	0.0%	0.00%
～19	0	0	0.0%	0	0.0%	0	0	0	0	0	0	0	0	0	0	0	0	0	0	0	0.0%	0.00%
20～29	4	0	0.0%	0	0.0%	0	0	0	0	0	0	0	0	0	0	0	0	0	0	0	0.0%	0.00%
30～39	135	4	3.0%	2	50.0%	2	0	0	0	1	0	0	0	1	1	0	0	1	0	0	0.0%	0.00%
40～49	372	9	2.4%	5	55.6%	5	0	0	0	2	0	0	0	2	3	0	0	0	2	0	0.0%	0.00%
50～59	296	14	4.7%	6	42.9%	6	0	0	0	2	0	0	0	2	4	0	0	2	0	0	0.0%	0.00%
60～69	361	26	7.2%	19	75.1%	19	0	1	0	11	0	0	1	11	5	0	0	11	0	0	3.8%	0.28%
70～79	181	13	7.2%	7	53.8%	7	0	0	0	5	0	0	1	7	0	0	0	4	0	0	0.0%	0.00%
80～	71	9	12.7%	9	100.0%	7	0	0	0	5	0	0	0	5	3	0	1	3	0	0	0.0%	0.00%
職業別	1,112	47	4.2%	26	55.3%	26	0	0	0	16	0	0	1	17	9	0	0	14	2	0	0.0%	0.00%
住民	308	28	9.1%	22	78.6%	20	0	1	0	10	0	0	1	12	7	0	2	7	0	0	3.6%	0.32%
合計	1,420	75	5.3%	48	64.0%	46	0	1	0	26	0	0	2	29	16	0	2	21	2	0	1.3%	0.07%

県外 他

性別	一次検診結果										精密検査結果											
	受診者数	要精検者数	要精検率	精検受診者数	精検受診率	検査方法		進行がん	早期がん	がん以外の疾患(延べ数)				がん疑い	結果不明	ポリープ内数		陽性反応 過年度	がん 発見率			
						全内視鏡	X線・内			X線	大腸 ポリープ	潰瘍性 大腸炎	クローン 性腸炎			大腸憩室	その他			計	異常なし	腸腫
男	396	26	6.6%	9	34.6%	8	0	0	0	6	1	0	0	8	1	0	0	5	1	0	0.0%	0.00%
女	277	7	2.5%	4	57.1%	4	0	0	0	2	0	0	0	2	2	0	0	2	0	0	0.0%	0.00%
～19	0	0	0.0%	0	0.0%	0	0	0	0	0	0	0	0	0	0	0	0	0	0	0	0.0%	0.00%
20～29	2	0	0.0%	0	0.0%	0	0	0	0	0	0	0	0	0	0	0	0	0	0	0	0.0%	0.00%
30～39	99	4	4.0%	2	50.0%	2	0	0	0	2	0	0	0	2	0	0	0	1	1	0	0.0%	0.00%
40～49	232	6	2.6%	3	50.0%	2	0	0	0	0	1	0	0	1	2	0	0	0	0	0	0.0%	0.00%
50～59	159	7	4.4%	1	14.3%	1	0	0	0	1	0	0	0	1	0	0	0	1	0	0	0.0%	0.00%
60～69	154	12	7.8%	6	50.0%	6	0	0	0	4	0	0	0	4	1	0	0	4	0	0	0.0%	0.00%
70～79	27	4	14.8%	1	25.0%	1	0	0	0	1	0	0	0	1	0	0	0	1	0	0	0.0%	0.00%
80～	0	0	0.0%	0	0.0%	0	0	0	0	0	0	0	0	0	0	0	0	0	0	0	0.0%	0.00%
職業別	673	33	4.9%	13	39.4%	12	0	0	0	8	1	0	0	10	3	0	0	7	1	0	0.0%	0.00%
住民	0	0	0.0%	0	0.0%	0	0	0	0	0	0	0	0	0	0	0	0	0	0	0	0.0%	0.00%
合計	673	33	4.9%	13	39.4%	12	0	0	0	8	1	0	0	10	3	0	0	7	1	0	0.0%	0.00%

2021(令和3) 年度 大腸がん検診 結果集計表

合 計

性別	一次検診結果				精密検査結果																				
	受診者数	要精検者数	要精検率	精検受診者数	精検受診率	全内視鏡	検査方法 X線・内 X線	進行がん	早期がん	大腸ポリープ	大腸癌	潰瘍性大腸炎	がん以外の疾患(症へ数)	その他	計	異常なし	がん疑い	結果不明	腫瘍	非腫瘍	ポリープ内数	未精検	腸性気道中症	がん発見率	
男	20,884	1,021	4.9%	571	55.9%	542	1	0	8	18	289	16	2	33	55	395	141	0	9	247	13	20	2	2.5%	0.12%
女	15,162	631	4.2%	408	64.7%	386	1	1	7	12	173	3	0	26	35	237	142	0	10	131	19	18	3	3.0%	0.13%
20~29	7	0	0.0%	0	0.0%	0	0	0	0	0	0	0	0	0	0	0	0	0	0	0	0	0	0	0.00%	0.00%
30~39	3,875	143	3.7%	75	52.4%	73	0	0	0	1	20	6	0	5	9	40	33	0	1	16	2	2	0	0.7%	0.03%
40~49	9,823	366	3.7%	195	53.3%	185	1	0	1	4	62	6	1	9	22	100	88	0	2	47	8	5	1	1.4%	0.05%
50~59	8,914	370	4.2%	193	52.2%	178	0	0	3	7	101	6	1	10	17	135	45	0	3	84	7	7	2	2.7%	0.11%
60~69	7,866	387	4.9%	222	57.4%	213	1	0	4	11	119	1	0	9	20	149	92	0	6	104	5	8	3	3.9%	0.19%
70~79	3,987	275	6.9%	203	73.8%	197	0	1	4	5	117	0	0	19	17	153	39	0	2	96	8	9	3	3.3%	0.23%
80~	1,344	99	7.4%	83	83.8%	75	0	0	3	2	43	0	0	7	3	53	21	0	4	31	2	7	5	5.1%	0.37%
事業所	29,223	1,259	4.3%	660	52.4%	624	0	0	7	20	301	19	2	36	71	429	193	0	11	250	21	21	2	2.1%	0.09%
住民	6,823	393	5.8%	319	81.2%	304	2	1	8	10	161	0	0	23	19	203	90	0	8	128	11	17	4	4.6%	0.26%
合計	36,046	1,652	4.6%	979	59.3%	928	2	1	15	30	462	19	2	59	90	632	283	0	19	378	32	38	7	2.7%	0.12%

2021(令和3) 年度 乳がん検診 結果集計表

松江保健所

	一次検診結果						精密検査結果											
	受診者数	要精検者数	要精検率	精検受診者数	精検受診率	乳がん	乳腺症			がん以外の疾患(延べ数)			計	異常なし	がん疑い	結果不明	陽性反応過中	がん発見率
							乳腺症	乳腺腫瘍	線維腺腫	乳腺腫瘍	線維腺腫	その他						
年齢別	~19	0	0	0	0.0%	0	0	0	0	0	0	0	0	0	0	0	0.0%	0.00%
	20~29	45	3	6.7%	2	0	0	2	0	0	2	0	0	0	0	0	0.0%	0.00%
	30~39	109	6	5.5%	5	1	0	3	0	4	0	0	0	0	0	0	16.7%	0.92%
	40~49	785	36	4.6%	33	1	6	8	4	9	27	5	0	0	0	0	2.8%	0.13%
	50~59	701	36	5.1%	34	6	2	8	1	11	22	6	0	0	0	0	16.7%	0.86%
	60~69	627	30	4.8%	29	5	0	7	1	10	18	6	0	0	0	0	16.7%	0.80%
	70~79	499	15	3.0%	14	3	0	1	3	3	7	4	0	0	0	0	20.0%	0.60%
	80~	98	2	2.0%	1	0	1	0	0	0	1	0	0	0	0	0	0.0%	0.00%
所属別	事業所	977	40	4.1%	34	4	4	10	9	3	26	4	0	0	0	0	10.0%	0.41%
	住民	1,887	88	4.7%	84	12	5	15	5	30	55	17	0	0	0	0	13.6%	0.64%
合計		2,864	128	4.5%	118	16	9	25	14	33	81	21	0	0	0	0	12.5%	0.56%

豊南保健所

	一次検診結果				精密検査結果													
	受診者数	要精検者数	要精検率	精検受診者数	精検受診率	乳がん	乳腺症			がん以外の疾患(延べ数)			計	異常なし	がん疑い	結果不明	陽性反応過中	がん発見率
							乳腺症	乳腺腫瘍	線維腺腫	乳腺腫瘍	線維腺腫	その他						
年齢別	~19	0	0	0	0.0%	0	0	0	0	0	0	0	0	0	0	0	0.0%	0.00%
	20~29	1	0	0.0%	0	0	0	0	0	0	0	0	0	0	0	0	0.0%	0.00%
	30~39	27	0	0.0%	0	0	0	0	0	0	0	0	0	0	0	0	0.0%	0.00%
	40~49	136	5	3.7%	5	1	0	1	0	1	2	2	0	0	0	0	20.0%	0.74%
	50~59	144	5	3.5%	5	1	0	2	1	0	3	1	0	0	0	0	20.0%	0.69%
	60~69	274	7	2.6%	7	2	1	2	0	0	3	2	0	0	0	0	28.6%	0.73%
	70~79	157	7	4.5%	7	2	0	1	0	0	1	3	0	0	1	0	28.6%	1.27%
	80~	34	1	2.9%	1	0	0	0	0	0	0	1	0	0	0	0	0.0%	0.00%
所属別	事業所	22	0	0.0%	0	0	0	0	0	0	0	0	0	0	0	0	0.0%	0.00%
	住民	751	25	3.3%	25	6	1	6	1	1	9	9	0	0	1	0	24.0%	0.80%
合計		773	25	3.2%	25	6	1	6	1	1	9	9	0	0	1	0	24.0%	0.78%

2021(令和3) 年度 乳がん検診 結果集計表

出雲保健所

	一次検診結果				精密検査結果									
	受診者数	要精検者数	要精検率	精検受診者数	乳がん	がん以外の疾患(延べ数)			計	異常なし	がん疑い	結果不明	陽性反応適中 度	がん発見率
						乳腺症	乳腺腫瘍	その他						
年齢別	~19	0	0.0%	0	0	0	0	0	0	0	0	0	0.0%	0.00%
	20~29	4	0.0%	0	0	0	0	0	0	0	0	0	0.0%	0.00%
	30~39	9	0.0%	0	0	0	0	0	0	0	0	0	0.0%	0.00%
	40~49	111	0.9%	1	0	0	0	0	1	0	0	0	0.0%	0.00%
	50~59	75	6.7%	5	1	1	1	0	3	1	0	0	20.0%	1.33%
	60~69	135	5.2%	7	0	2	0	2	4	2	0	0	14.3%	0.74%
	70~79	176	6.3%	11	0	2	1	2	5	1	0	0	36.4%	2.27%
	80~	21	0.0%	0	0	0	0	0	0	0	0	0	0.0%	0.00%
所属別	事業所	109	0.0%	0	0	0	0	0	0	0	0	0	0.0%	0.00%
	住民	423	5.7%	24	6	1	6	2	4	13	4	0	25.0%	1.42%
	合計	532	4.5%	24	6	1	6	2	4	13	4	0	25.0%	1.13%

県央保健所

	一次検診結果				精密検査結果									
	受診者数	要精検者数	要精検率	精検受診者数	乳がん	がん以外の疾患(延べ数)			計	異常なし	がん疑い	結果不明	陽性反応適中 度	がん発見率
						乳腺症	乳腺腫瘍	その他						
年齢別	~19	0	0.0%	0	0	0	0	0	0	0	0	0	0.0%	0.00%
	20~29	0	0.0%	0	0	0	0	0	0	0	0	0	0.0%	0.00%
	30~39	0	0.0%	0	0	0	0	0	0	0	0	0	0.0%	0.00%
	40~49	334	6.9%	23	0	1	9	6	3	19	4	0	0.0%	0.00%
	50~59	313	2.2%	7	2	1	0	1	0	2	2	0	28.6%	0.64%
	60~69	465	2.2%	10	1	1	1	4	1	7	2	0	10.0%	0.22%
	70~79	148	2.7%	4	2	0	0	1	1	2	0	0	50.0%	1.35%
	80~	13	0.0%	0	0	0	0	0	0	0	0	0	0.0%	0.00%
所属別	事業所	28	3.6%	1	0	0	1	0	0	1	0	0	0.0%	0.00%
	住民	1,245	3.5%	43	5	3	9	12	5	29	8	0	11.6%	0.40%
	合計	1,273	3.5%	44	5	3	10	12	5	30	8	0	11.4%	0.39%

2021(令和3) 年度 乳がん検診 結果集計表

浜田保健所

	一次検診結果				精密検査結果								
	受診者数	要精検者数	精検受診者数	精検受診率	乳がん	がん以外の疾患(延べ数)			計	がん疑い	結果不明	陽性反応適中 度	がん発見率
						乳腺症	乳腺腫瘍	線維腺腫					
年齢別	~19	0	0.0%	0	0.0%	0	0	0	0	0	0	0.0%	0.00%
	20~29	0	0.0%	0	0.0%	0	0	0	0	0	0	0.0%	0.00%
	30~39	1	0.0%	0	0.0%	0	0	0	0	0	0	0.0%	0.00%
	40~49	395	5.8%	22	95.7%	1	0	10	2	4	16	5	0
	50~59	336	3.6%	11	91.7%	4	0	3	1	0	4	3	0
	60~69	396	2.8%	11	100.0%	1	0	2	0	1	3	7	0
	70~79	240	2.5%	6	100.0%	2	0	1	0	1	2	2	0
	80~	33	6.1%	2	100.0%	0	1	0	0	0	1	1	0
所属別	事業所	286	3.5%	9	90.0%	1	0	2	0	2	4	4	0
	住民	1,115	3.9%	43	97.7%	7	1	14	3	4	22	14	0
合計	1,401	54	3.9%	52	96.3%	8	1	16	3	6	26	18	0

益田保健所

	一次検診結果				精密検査結果								
	受診者数	要精検者数	精検受診者数	精検受診率	乳がん	がん以外の疾患(延べ数)			計	がん疑い	結果不明	陽性反応適中 度	がん発見率
						乳腺症	乳腺腫瘍	線維腺腫					
年齢別	~19	0	0.0%	0	0.0%	0	0	0	0	0	0	0	0.0%
	20~29	0	0.0%	0	0.0%	0	0	0	0	0	0	0	0.0%
	30~39	1	0.0%	0	0.0%	0	0	0	0	0	0	0	0.0%
	40~49	371	5.4%	18	90.0%	1	3	7	1	2	13	4	0
	50~59	310	4.2%	11	84.6%	2	0	1	0	3	4	5	0
	60~69	406	2.7%	10	90.9%	3	0	1	2	0	3	4	0
	70~79	232	1.3%	3	100.0%	0	0	1	0	1	2	1	0
	80~	67	3.0%	2	100.0%	1	0	1	0	0	1	0	0
所属別	事業所	141	5.0%	7	71.4%	0	0	0	0	1	1	4	0
	住民	1,246	3.4%	42	92.9%	7	3	11	3	5	22	10	0
合計	1,387	49	3.5%	44	89.8%	7	3	11	3	6	23	14	0

2021(令和3) 年度 乳がん検診 結果集計表

隠岐保健所

年齢別	一次検診結果				精密検査結果							がん発見率		
	受診者数	要精検者数	要精検率	精検受診者数	精検受診率	乳がん	がん以外の疾患(延べ数)			がん疑い	結果不明		陽性反応適中 度	
							乳腺症	乳腺腫瘍 腫瘍、乳腺腫瘍	線維腺腫					その他
～19	0	0	0.0%	0	0.0%	0	0	0	0	0	0	0	0.0%	0.00%
20～29	0	0	0.0%	0	0.0%	0	0	0	0	0	0	0	0.0%	0.00%
30～39	57	0	0.0%	0	0.0%	0	0	0	0	0	0	0	0.0%	0.00%
40～49	116	8	6.9%	7	87.5%	0	0	2	2	3	7	0	0.0%	0.00%
50～59	111	6	5.4%	6	100.0%	1	0	3	0	1	4	1	16.7%	0.90%
60～69	170	1	0.6%	0	0.0%	0	0	0	0	0	0	0	0.0%	0.00%
70～79	106	4	3.8%	4	100.0%	1	0	0	0	3	3	0	25.0%	0.94%
80～	12	0	0.0%	0	0.0%	0	0	0	0	0	0	0	0.0%	0.00%
事業所	4	0	0.0%	0	0.0%	0	0	0	0	0	0	0	0.0%	0.00%
住民	568	19	3.3%	17	89.5%	2	0	5	2	7	14	1	10.5%	0.35%
合計	572	19	3.3%	17	89.5%	2	0	5	2	7	14	1	10.5%	0.35%

県外 他

年齢別	一次検診結果				精密検査結果							がん発見率		
	受診者数	要精検者数	要精検率	精検受診者数	精検受診率	乳がん	がん以外の疾患(延べ数)			がん疑い	結果不明		陽性反応適中 度	
							乳腺症	乳腺腫瘍 腫瘍、乳腺腫瘍	線維腺腫					その他
～19	0	0	0.0%	0	0.0%	0	0	0	0	0	0	0	0.0%	0.00%
20～29	0	0	0.0%	0	0.0%	0	0	0	0	0	0	0	0.0%	0.00%
30～39	3	0	0.0%	0	0.0%	0	0	0	0	0	0	0	0.0%	0.00%
40～49	12	0	0.0%	0	0.0%	0	0	0	0	0	0	0	0.0%	0.00%
50～59	10	0	0.0%	0	0.0%	0	0	0	0	0	0	0	0.0%	0.00%
60～69	4	0	0.0%	0	0.0%	0	0	0	0	0	0	0	0.0%	0.00%
70～79	0	0	0.0%	0	0.0%	0	0	0	0	0	0	0	0.0%	0.00%
80～	0	0	0.0%	0	0.0%	0	0	0	0	0	0	0	0.0%	0.00%
事業所	29	0	0.0%	0	0.0%	0	0	0	0	0	0	0	0.0%	0.00%
住民	0	0	0.0%	0	0.0%	0	0	0	0	0	0	0	0.0%	0.00%
合計	29	0	0.0%	0	0.0%	0	0	0	0	0	0	0	0.0%	0.00%

2021(令和3) 年度 乳がん検診 結果集計表

合 計

	一次検診結果					精密検査結果									
	受診者数	要精検者数	要精検率	精検受診者数	精検受診率	乳がん	乳腺症	がん以外の疾患(延べ数)			異常なし	がん疑い	結果不明	陽性反応過半数	がん発見率
								乳腺・乳腺腫瘍	線維腺腫	その他					
年齢別	~19	1	0	0.0%	0	0.0%	0	0	0	0	0	0	0	0	0.00%
	20~29	50	3	6.0%	2	66.7%	0	0	2	0	2	0	0	0	0.00%
	30~39	207	6	2.9%	5	83.3%	1	0	3	0	4	0	0	0	0.48%
	40~49	2,260	116	5.1%	109	94.0%	4	10	38	15	22	85	20	0	0.18%
	50~59	2,000	84	4.2%	78	92.9%	17	4	18	5	15	42	19	0	20.2%
	60~69	2,477	77	3.1%	74	96.1%	13	2	15	7	14	38	23	0	16.9%
	70~79	1,558	50	3.2%	48	96.0%	14	0	6	5	11	22	11	0	28.0%
	80~	278	7	2.5%	6	85.7%	1	2	1	0	0	3	2	0	14.3%
所屬別	事業所	1,596	58	3.6%	49	84.5%	5	4	13	9	6	32	12	0	8.6%
	住民	7,235	285	3.9%	273	95.8%	45	14	66	28	56	164	63	0	15.8%
	合計	8,831	343	3.9%	322	93.9%	50	18	79	37	62	196	75	0	14.6%

(6) 特定健康診査

平成 20 年度より高齢者の医療の確保に関する法律が施行され、40 歳以上 75 歳未満の被保険者と被扶養者を対象に、メタボリックシンドローム（内臓脂肪症候群）に着目した特定健康診査（特定健診）、及び特定保健指導が実施されることになった。

令和 3 年度の市町村実施者数は、特定健康診査（特定健診）1,234 名、75 歳以上の方に対して行う後期高齢者健康診査 784 名、合計 2,018 名であった。

【健診内容】

基本的な項目 (必須項目)	<ul style="list-style-type: none">○問診（服薬歴・喫煙歴等）○自覚症状・他覚症状○身体測定（身長、体重、BMI、腹囲）○血圧測定○診 察○尿検査（蛋白・糖）○血液検査<ul style="list-style-type: none">・脂質検査（中性脂肪、HDL-コレステロール、LDL-コレステロール）・血糖検査（空腹時血糖または随時血糖またはHbA1C）・肝機能検査（GOT、GPT、γ-GTP）
詳細健診 (選択項目)	<p>※ 一定の基準に基づき、医師が必要と認める場合に実施</p> <ul style="list-style-type: none">○血液検査<ul style="list-style-type: none">・貧血検査（赤血球数、血色素量、ヘマトクリット値）・血清クレアチニン及び eGFR○心電図検査○眼底検査

令和3年度実施状況

市町村名	特定健康診査	後期高齢者健康診査	健康診査計	生活機能評価検査
隠岐の島町	190	237	427	0
益田市	104	97	201	0
吉賀町	360	50	410	0
出雲市	14	4	18	0
大田市	201	205	406	0
津和野町	204	187	391	0
安来市	161	4	165	0
合計	1234	784	2018	0

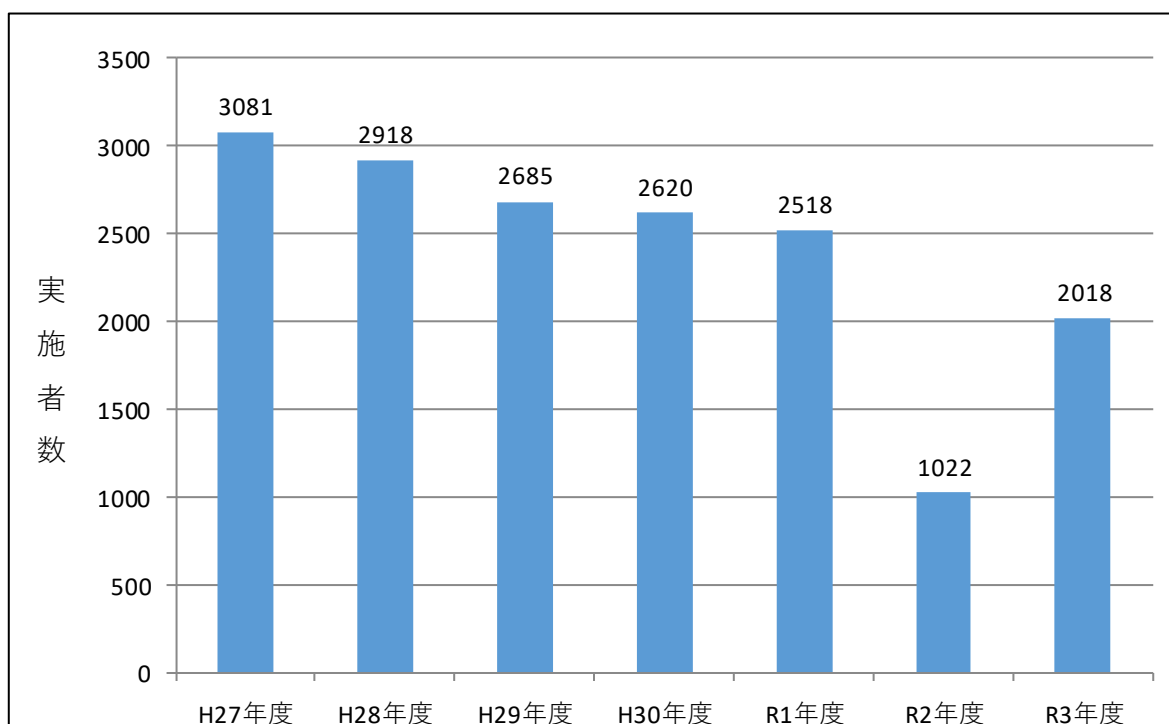

実施数の推移

(7) 特定保健指導

医療保険者の委託を受け、実施してから14年目になる。

新型コロナウイルスの感染対策を継続している。保険者や受診者の希望を聞きながら、積極的支援は4か月又は6か月、動機づけ支援は3か月又は6か月で行っている。

① 指導実施者数

	国 保	国保外	合 計
動機づけ支援	0人	50人	50人
積極的支援	0人	51人	51人
合 計	0人	101人	101人

② 脱落者数

※ () 内は中断率

	国 保	国保外	合 計
動機づけ支援	—	1人	1人 (2.0%)
積極的支援	—	5人	5人 (9.8%)

③ 体重 (最終時における平均変化)

	国 保	国保外	合 計
動機づけ支援	—	-1.2 kg	-1.2 kg
積極的支援	—	-1.7 kg	-1.7 kg

④ 腹囲 (最終時における平均変化)

	国 保	国保外	合 計
動機づけ支援	—	-0.9 cm	-0.9 cm
積極的支援	—	-2.0 cm	-2.0 cm

(8) 稼働日数（住民検診分）

胃がん検診は 161 日であり、保健所別にみると、最も多いのが出雲保健所管内で 35 日（全体の 21.7%）、次いで松江保健所 33 日（20.5%）、浜田保健所 27 日（16.8%）である。

子宮がん検診は 109 日であり、保健所別にみると、最も多いのが松江保健所管内で 34 日（全体の 31.2%）、次いで益田保健所 19 日（17.4%）、浜田保健所 18 日（16.5%）である。

結核・肺がん検診は 263 日であり、保健所別にみると、最も多いのが松江保健所管内で 82 日（31.2%）、次いで浜田保健所 35 日（13.3%）、益田保健所 32 日（12.2%）である。

乳がん検診は 186 日であり、保健所別にみると、最も多いのが松江保健所管内で 41 日（22.0%）、県央保健所 31 日（16.7%）、次いで浜田保健所 31 日（16.7%）である。

注）稼働日数については住民検診分のみ数である。

令和 3 年度住民検診稼働日数（保健所別）

保健所別	松江	雲南	出雲	県央	浜田	益田	隠岐	合計
胃	33	10	35	11	27	26	19	161
	20.5%	6.2%	21.7%	6.8%	16.8%	16.2%	11.8%	100.0%
子宮	34	15	0	14	18	19	9	109
	31.2%	13.8%	0.0%	12.8%	16.5%	17.4%	8.3%	100.0%
結核・肺がん	82	25	29	41	35	32	19	263
	31.2%	9.5%	11.0%	15.6%	13.3%	12.2%	7.2%	100.0%
乳	41	20	11	31	30	31	22	186
	22.0%	10.8%	5.9%	16.7%	16.1%	16.7%	11.8%	100.0%

令和 3 年度住民検診稼働日数（県東西部別）

県東西部別	県東部	県西部	合計
胃	97	64	161
	60.2%	39.8%	100.0%
子宮	58	51	109
	53.2%	46.8%	100.0%
結核・肺がん	155	108	263
	58.9%	41.1%	100.0%
乳	94	92	186
	50.5%	49.5%	100.0%

3. 学校保健

(1) 尿検査

令和3年度の尿検査は県内 249 校の学校関係施設より受託し、合計 25,522 名（再検査を除く）を実施した。また実施校数は前年度より増加し、それに伴い実施数も増加した。一次検査の陽性率は、尿蛋白 0.67%、尿糖 0.5%、尿潜血 1.57%で推移している。

令和3年度尿検査対象数と実施数（一次検査・再検査）

	対象数		実施数		実施率	
	学校数（校）	人数（名）	学校数（校）	人数（名）	学校数（%）	人数（%）
未就園児	-	-	97	4,715	-	-
小学校	197	33,162	79	7,503	40.1	22.6
中学校	95	17,040	37	4,106	38.9	24.1
高等学校	47	17,145	22	6,672	46.8	38.9
特別支援学校	12	993	11	569	91.7	57.3
一般	-	-	3	1,957	-	-
一次検査計	351	68,340	249	25,522	70.9	37.3
再検査	-	-	56	223	-	-
合計	351	68,340	249	25,522	70.9	37.3

一般は島大・リハビリテーションカレッジ・松江看護高等専修学校

尿検査数 年度別推移

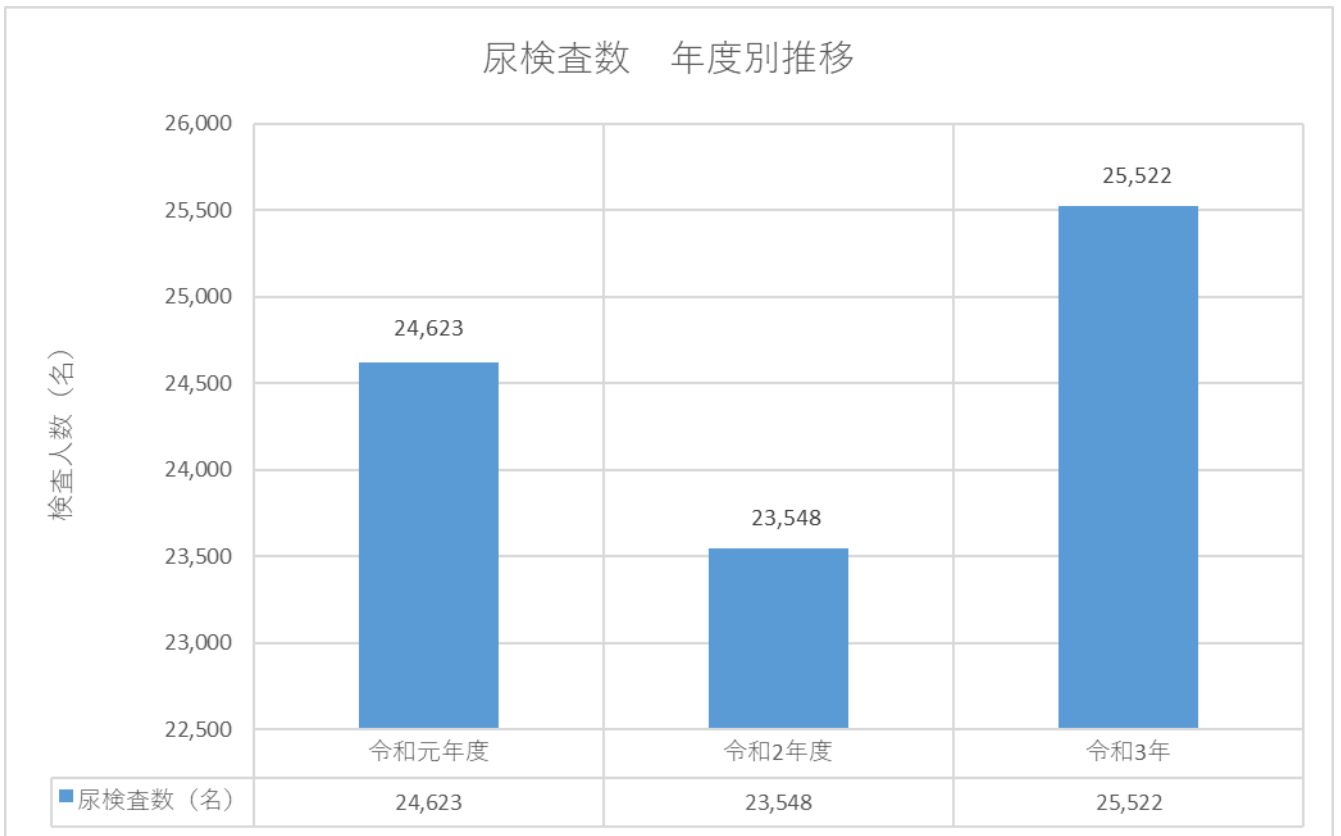

尿検査一次検査数・年度別推移（保・幼・小・中・高・特・大）

尿検査 管轄保健所別実施数推移（幼稚園・小学校・中学校）

保健所	平成元年度		令和2年度		令和3年	
	在籍数 (名)	実施数 (名)	在籍数 (名)	実施数 (名)	在籍数 (名)	実施数 (名)
松江	19,809	3,979	19,682	3,900	18,883	3,779
雲南	3,964	3,137	3,911	3,095	3,855	3,059
出雲	15,734	0	15,587	0	15,607	0
県央	3,711	3,683	3,689	3,678	3,613	3,595
浜田	5,457	0	5,361	0	5,259	0
益田	4,439	385	4,341	386	4,260	382
隠岐	1,289	1,285	1,321	1,315	1,320	1,314
合計	54,403	12,469	53,892	12,374	52,797	12,129

令和3年度 尿検査成績集計表

項目	対象	被検者数 (名)	陽性者数 (名)	陽性率 (%)	被検者数				陽性者数 (名)	陽性率 (%)	内 訳				陽性者数 (名)	陽性率 (%)	内 訳				
					男子 (名)	女子 (名)	士	1+			2+	3+	士	1+			2+	3+			
蛋白	未就園児	4,715	7	0.15	2,451	3	0.12	2	1	0	0	2	1	0	0	4	0.18	2	2	0	0
	小学校	7,503	13	0.17	3,874	5	0.13	3	2	0	0	3	2	0	0	8	0.22	6	2	0	0
	中学校	4,106	34	0.83	2,116	19	0.90	9	7	3	0	9	7	3	0	15	0.75	10	3	1	1
	高等学校	6,672	36	0.54	3,556	20	0.56	9	7	3	1	9	7	3	1	16	0.51	6	6	3	1
	特別支援 一般	569	7	1.23	356	7	1.97	3	2	2	0	3	2	2	0	0	0.00	0	0	0	0
合計		25,522	171	0.67	13,480	58	0.43	28	20	9	1	28	20	9	1	50	0.42	28	15	5	2
糖	未就園児	4,715	4	0.08	2,451	3	0.12	1	0	1	1	1	0	1	1	1	0.04	0	0	0	1
	小学校	7,503	9	0.12	3,874	3	0.08	1	1	1	0	1	1	1	0	6	0.17	1	4	0	1
	中学校	4,106	8	0.19	2,116	4	0.19	1	2	0	1	1	2	0	1	4	0.20	2	2	0	0
	高等学校	6,672	25	0.37	3,556	12	0.34	4	5	2	1	4	5	2	1	13	0.42	4	3	3	3
	特別支援 一般	569	7	1.23	356	3	0.84	1	0	2	0	1	0	2	0	4	1.88	2	1	1	0
合計		25,522	127	0.50	13,480	41	0.30	17	12	7	5	17	12	7	5	30	0.25	9	11	5	5
潜血	未就園児	4,715	52	1.10	2,451	20	0.82	14	1	4	1	14	1	4	1	32	1.41	27	3	2	0
	小学校	7,503	68	0.91	3,874	10	0.26	7	2	0	1	7	2	0	1	58	1.60	35	10	10	3
	中学校	4,106	75	1.83	2,116	16	0.76	8	5	1	2	8	5	1	2	59	2.96	19	10	12	18
	高等学校	6,672	121	1.81	3,556	23	0.65	12	4	2	5	12	4	2	5	98	3.15	34	30	12	22
	特別支援 一般	569	11	1.93	356	2	0.56	0	2	0	0	0	2	0	0	9	4.23	4	1	0	4
合計		25,522	401	1.57	13,480	78	0.58	45	16	8	9	45	16	8	9	295	2.45	135	65	44	51

令和3年度 尿検査項目別陽性率（小学校・中学校・高校）

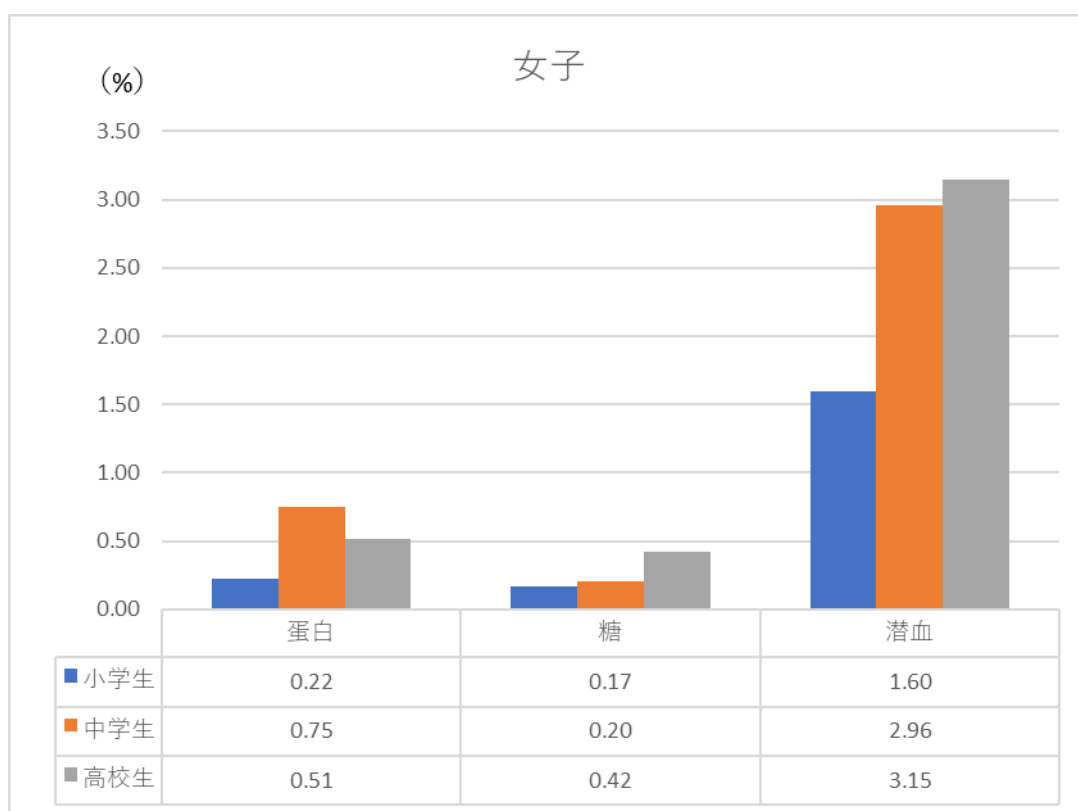
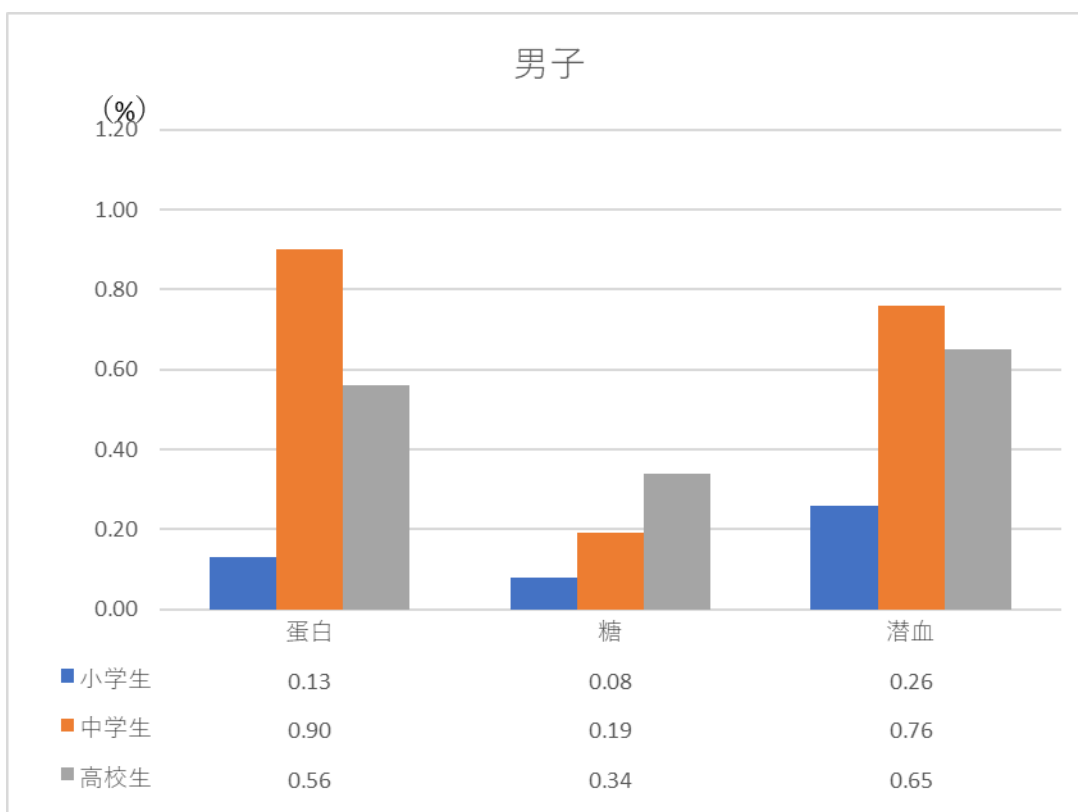

令和3年度 尿再検査成績集計表

項目	対象	被検査者数 (名)	陽性者数 (名)	陽性率 (%)	被検査者数				陽性者数 (名)	陽性率 (%)	内 訳				陽性者数 (名)	陽性率 (%)	内 訳				
					男子 (名)	女子 (名)	士	1+			2+	3+	士	1+			2+	3+			
蛋白	未就園児	1	0	0.00	1	0	0	0	0.00	0	0	0	0	0	0	0	0	0	0	0	
	小学校	45	3	6.67	10	1	0	0	10.00	1	0	0	0	2	5.71	1	0	1	0	0	
	中学校	35	3	8.57	14	3	1	0	21.43	3	0	1	1	0	0.00	0	0	0	0	0	0
	高等学校	127	2	1.57	40	0	0	0	0.00	0	0	0	0	2	2.30	1	0	0	0	1	0
	特別支援 一般	15 0	1 0	6.67 0.00	7 0	1 0	0	0	14.29 0.00	1 0	1 0	1 0	0	0	0.00	0	0	0	0	0	0
合計	223	9	4.04	72	5	1	0	6.94	5	2	2	2	19	2.65	2	0	1	1	1	1	1
糖	未就園児	1	0	0.00	1	0	0	0	0.00	0	0	0	0	0	0.00	0	0	0	0	0	0
	小学校	45	1	2.22	10	1	0	0	10.00	1	0	0	0	35	0.00	0	0	0	0	0	0
	中学校	35	0	0.00	14	0	0	0	0.00	0	0	0	0	21	0.00	0	0	0	0	0	0
	高等学校	127	4	3.15	40	3	1	0	7.50	3	1	0	1	87	1.15	0	0	0	0	1	1
	特別支援 一般	15 0	0 0	0.00 0.00	7 0	0 0	0	0	0.00 0.00	0 0	0	0	0	8	0.00	0	0	0	0	0	0
合計	223	5	2.24	72	4	2	1	5.56	4	2	1	1	151	0.66	0	0	0	0	1	1	1
潜血	未就園児	1	0	0.00	1	0	0	0	0.00	0	0	0	0	0	0.00	0	0	0	0	0	0
	小学校	45	7	15.56	10	2	0	0	20.00	2	0	0	0	35	14.29	1	3	0	1	1	1
	中学校	35	4	11.43	14	1	0	0	7.14	1	0	1	0	21	14.29	1	0	1	1	1	1
	高等学校	127	15	11.81	40	5	2	1	12.50	5	2	1	2	87	11.49	3	4	0	3	3	3
	特別支援 一般	15 0	2 0	13.33 0.00	7 0	1 0	0	0	14.29 0.00	1 0	0	0	0	8	12.50	0	0	0	0	1	1
合計	223	28	12.56	72	9	3	2	12.50	9	2	2	2	151	12.58	5	7	1	6	6	6	6

(2) 寄生虫検査

寄生虫検査は、便中の虫卵を検出する厚層塗抹検査とセロハン2回法（ぎょう虫検査）を実施している。

令和3年度の実施件数についてはセロハン2回法（ぎょう虫検査）は実施校数が減り、去年の件数より約160件少なくなった。厚層塗抹検査が0名、セロハン2回法（ぎょう虫検査）は1,354名であった。

保卵率は厚層塗抹検査法で0.00%、セロハン2回法（ぎょう虫検査）で0.44%であった。

寄生虫検査対象数と実施数

対象	対象数 (校)	実施数 (校)	実施率 (%)	内訳			
				厚層塗抹検査		ぎょう虫検査	
				実施数(校)	実施率(%)	実施数(校)	実施率(%)
未就園児	-	-	-	0	0.0	15	100.0
小学校	197	0	0.0	0	0.0	0	0.0
特別支援	12	11	91.7	0	0.0	11	100.0
一般	-	0	0.0	0	0.0	0	0.0
合計	209	11	5.3	0	0.0	26	100.0

厚層塗抹検査実施数、保卵率

対象	検査人員 (名)	保卵者数 (名)	保卵率 (%)	内訳			
				横川吸虫	回虫	鞭虫	その他
未就園児	0	0	0.00	0	0	0	0
小学校	0	0	0.00	0	0	0	0
特別支援	0	0	0.00	0	0	0	0
一般	0	0	0.00	0	0	0	0
合計	0	0	0.00	0	0	0	0

ぎょう虫検査実施数保卵率（一次検査）

対象	セロハン2回法（ぎょう虫検査）		
	検査人員 (名)	保卵者数 (名)	保卵率 (%)
未就園児	1,102	5	0.45
小学校	0	0	0.00
特別支援	252	1	0.40
一般	0	0	0.00
合計	1,354	6	0.44

寄生虫検査 管轄保健所別実施数推移（幼稚園・小学校・中学校）

寄生虫検査実施数									
保健所	令和元年度			令和2年度			令和3年度		
	在籍数（名）	実施数（名）		在籍数（名）	実施数（名）		在籍数（名）	実施数（名）	
		塗抹	ぎょう虫		塗抹	ぎょう虫		塗抹	ぎょう虫
松江	19,809	0	85	19,682	0	81	18,883	0	73
雲南	3,964	0	0	3,911	0	0	3,855	0	0
出雲	15,734	0	0	15,587	0	167	15,607	0	159
県央	3,711	0	0	3,689	0	0	3,613	0	0
浜田	5,457	0	0	5,361	0	41	5,259	0	0
益田	4,439	0	45	4,341	0	0	4,260	0	0
隠岐	1,289	0	0	1,321	0	0	1,320	0	0
合計	54,403	0	130	53,892	0	289	52,797	0	232

H28～学校保健安全法施行規則の一部改正があり、蟻虫・寄生虫検査の義務が解除された実施校が保育所、こども園、幼稚園、一部の県立学校に限られるようになっている

(3) 心電図検査

令和3年度は14,234人を実施し、正常者は、13,906人(97.7%)、要精検者数は184人(1.3%)であった。また、精密検査結果判明までの運動制限等があった者(A)は1人だった。精密検査は129人実施したが検査の結果、要管理は8人(全てE)であった。

令和3年度 心電図・心音図検査結果

学校名	受診者数	正常者数	要精検者数			放置可	主治医管理
			A	B	率(%)		
小学校	7,702	7,525	0	109	1.4%	28	40
中学校	4,126	4,029	0	47	1.1%	24	26
高等学校	1,761	1,728	0	21	1.2%	9	3
その他	645	624	1	6	1.1%	4	10
合計	14,234	13,906	1	183	1.3%	65	79

注) その他には大学・短大・養護学校、盲学校、専門学校などを含みます。

要精検 { A…精密検査が判明するまで、マラソン・水泳を禁止
B…運動制限不要

令和3年度 心電図・心音図精密検査結果

学校名	精検受診者数	要管理					管理不要	その他
		A	B	C	D	E		
小学校	90	0	0	0	0	5	85	0
中学校	29	0	0	0	0	2	27	0
高等学校	7	0	0	0	0	1	6	0
その他	3	0	0	0	0	0	3	0
合計	129	0	0	0	0	8	121	0

注) その他には大学・短大・養護学校、盲学校、専門学校などを含みます。

要管理 { A…在宅医療・入院が必要 B…登校は出来るが運動は不可
C…軽い運動は可 D…中等度の運動も可
E…強い運動も可

(4) 血液検査(貧血)

令和3年度は3,739件を実施した。

有所見者数(有所見率)は、185件(4.9%)であった。男女別にみると、男0人(32.4%)、女125人(67.6%)であった。

令和3年度 血液(貧血)検査結果集計表

区分	性別	貧血検査		
		受診者数	有所見者数	有所見率
小学校	男	637	22	3.5%
	女	568	20	3.5%
中学校	男	1,039	27	2.6%
	女	969	76	7.8%
高校	男	247	10	4.0%
	女	218	24	11.0%
その他	男	31	1	3.2%
	女	30	5	16.7%
合計	男	1,954	60	3.1%
	女	1,785	125	7.0%
総合計		3,739	185	4.9%

注)その他には大学・短大・養護学校、盲学校、専門学校などを含みます。

(5) 血液検査(脂質)

令和3年度はT-C(総コレステロール) 2,236件、TG(中性脂肪) 1,927件、HDL-C 2,312件を実施した。

令和3年度 血液(脂質)検査実施集計表

区分	性別	脂質検査受診者数		
		T-C (総コレステロール)	TG (中性脂肪)	HDL-C
小学校	男	508	488	536
	女	434	407	465
中学校	男	508	444	509
	女	446	408	459
高校	男	178	116	178
	女	156	54	156
その他	男	4	6	6
	女	2	4	3
合計	男	1,198	1,054	1,229
	女	1,038	873	1,083
総合計		2,236	1,927	2,312

注)その他は大学・短大・養護学校、盲学校、専門学校などを含みます。

4. 職域保健

(1) 一般健康診断

労働安全衛生法に基づく定期健康診断、各健康保険組合が実施する健康診断、全国健康保険協会管掌健康保険生活習慣病予防健診等の事業主が行う一般健康診断を受託している。

①受診件数

全体の受診件数は 93,831 件である。男女別で見ると、男性が 54,419 件（全体に占める割合は 58.0%）、女性が 39,412 件（42.0%）で男性が全体の 6 割近くを占めている。

年齢別の受診状況を見ると、40 歳以上の受診状況は 55,876 件（60.0%）。40～49 歳が 20,737 件（22.1%）と最も多く、次いで 60 歳以上が 17,880 件（19.1%）となっている。

保健所別の受診状況を見ると、松江保健所管内が 36,593 件（39.0%）で最も多く、次いで浜田保健所管内 18,805 件（20.0%）、出雲保健所管内 11,003 件（11.7%）と続いている

②有所見率

全体の有所見率は 80.0%（有所見者数は 75,023 件）、男女別で見ると男性が 81.7%（44,448 件）に対し、女性が 77.6%（30,575 件）と、男女別の有所見率では男性が女性を 4.1 ポイント上回っている。

年齢別の有所見率を見ると、40 歳以上が 90.7%（50,698 件）、40 歳未満が 64.1%（24,325 件）と 40 歳以上が 40 歳未満を 26.6 ポイント上回っている。60 歳以上が 97.3%、50～59 歳が 92.7% と、50 歳以上はいずれも 90%を上回っている。

保健所別の有所見率を見ると、高い順に隠岐保健所管内が 84.8%（有所見者数は 2,528 件）、県央保健所管内が 83.6%（7,193 件）、益田保健所管内が 82.8%（7,126 件）となっている。最も低いのは出雲保健所管内の 77.6%（8,538 件）である。

③要精検率

全体の要精検率は 17.1%（要精検者数は 16,064 件）、男女別で見ると男性が 19.0%（10,318 件）に対し、女性が 14.6%（5,746 件）と、男女別の要精検率では男性が女性を 4.4 ポイント上回っている。

年齢別の要精検率を見ると、40 歳以上が 20.0%（11,173 件）、40 歳未満が 12.9%（4,891 件）と 40 歳以上が 40 歳未満を 7.1 ポイント上回っている。60 歳以上が 15.3%、50～59 歳が 22.5%、40～49 歳が 22.0%である。

保健所別の要精検率を見ると、高い順に益田保健所管内が 20.2%（1,738 件）、浜田保健所管内が 19.3%（3,635 件）となっている。最も低いのは出雲保健所管内で 14.0%（1,539 件）である。

松江保健所

性別	総合判定	診察	身体測定	視力	聴力	血圧	尿蛋白	尿酸	貧血	白血球	脂質	肝機能	糖尿病	腎機能	尿酸	心電図	眼底	胸部	胃部	便潜血
男	A	2,246	19,014	10,485	13,637	18,569	18,260	15,502	11,310	9,158	12,888	14,379	8,831	11,969	1,959	12,661	3,791	5,402		
	B	1,353	233	3,884	0	246	0	1,745	668	209	162	2,110	507	1,905	19	1,660	62	0		
	C	7,625	274	9,270	434	2,803	0	1,847	2,222	1,666	4,847	2,609	1,401	1,772	1,184	0	1,833	0		
	D2	3,316	106	1	0	0	0	688	55	28	1,432	1,352	573	281	556	376	208	245		
	D1	212	14	1	0	0	0	120	10	0	43	44	2	3	0	6	0	0		
女	A	5,134	239	1,194	0	2,959	236	1,106	72	1	1,409	602	1,199	241	720	326	120	182	0	
	B	19,860	19,860	19,793	19,549	19,882	19,564	17,605	12,172	17,093	17,357	19,273	11,634	19,264	11,634	16,813	4,081	3,637		
	C	2,241	14,956	10,160	11,972	15,385	13,876	16,147	11,471	8,324	9,116	13,361	8,718	10,432	2,654	15,978	2,654	1,960		
	D2	1,766	424	201	3,287	0	185	0	1,796	562	38	274	1,103	37	1,627	8	1,153	111	0	
	D1	6,770	447	5,742	3,000	848	481	7,771	3,143	1,344	3,143	967	989	37	1,890	0	1,436	111	0	
合計	16,707	16,708	16,103	16,433	16,433	16,702	16,683	14,438	9,051	14,489	15,191	16,692	8,384	13,154	1,082	14,503	2,149	3,830		

年齢別	総合判定	診察	身体測定	視力	聴力	血圧	尿蛋白	尿酸	貧血	白血球	脂質	肝機能	糖尿病	腎機能	尿酸	心電図	眼底	胸部	胃部	便潜血
~19	A	1,921	534	276	553	540	511	381	162	62	165	173	523	470	56	128	1	524	0	0
	B	82	18	33	127	23	6	0	27	4	5	0	0	14	0	21	0	10	0	0
	C	297	5	253	0	5	31	17	0	0	16	9	7	62	5	13	0	6	0	0
	D2	41	4	0	0	0	8	12	1	0	2	6	13	2	2	3	1	3	0	0
	D1	0	0	0	0	0	0	0	0	0	0	0	0	0	0	0	0	0	0	0
20~29	A	583	563	662	557	693	560	560	160	66	188	189	560	560	43	188	2	543	0	0
	B	1,835	6,923	4,573	5,508	7,118	6,923	7,208	4,802	2,442	4,009	6,874	2,137	3,452	63	4,552	63	5,894	12	35
	C	3,360	112	2,507	147	115	309	38	82	18	822	426	197	469	224	154	4	131	44	0
	D2	655	64	1	0	0	37	44	20	29	8	160	257	43	80	43	33	5	28	1
	D1	14	1	0	0	0	5	0	1	0	1	7	0	0	0	0	0	0	0	0
30~39	A	7,907	7,305	7,181	7,225	7,305	7,292	7,292	5,810	2,818	5,432	5,690	7,301	7,295	2,419	4,116	69	6,220	13	39
	B	1,490	7,470	4,648	6,433	7,113	7,624	7,758	5,778	3,968	4,640	5,791	7,043	7,093	3,456	4,356	270	5,787	802	1,276
	C	892	126	18	1,224	0	71	1	826	244	71	96	389	199	15	632	0	282	27	0
	D2	3,708	140	3,004	91	227	580	182	53	152	59	1,533	648	322	533	431	257	0	438	0
	D1	43	1	0	0	0	14	0	1	65	42	442	81	11	87	48	41	39	29	48
40~49	A	670	152	0	137	0	103	28	87	1	82	84	87	28	48	26	4	21	0	0
	B	7,944	7,944	7,670	7,854	7,843	7,940	7,940	6,904	4,277	6,755	7,072	7,943	7,943	4,023	5,898	315	6,563	659	1,324
	C	731	3,312	4,586	5,954	7,377	6,220	7,440	7,665	5,988	5,132	5,684	6,242	6,484	4,691	5,714	663	5,395	2,106	3,028
	D2	620	135	37	1,409	0	91	0	767	332	45	138	799	324	15	853	3	547	58	0
	D1	1,466	68	0	143	427	861	226	48	222	83	2,043	848	475	833	531	428	700	0	0
50~59	A	2,379	210	0	462	0	97	384	122	0	820	235	367	98	212	68	39	45	0	0
	B	6,581	6,578	6,538	6,504	6,531	6,579	6,572	4,847	3,732	6,134	6,239	6,579	6,579	3,548	6,020	1,080	5,728	7,755	2,767
	C	57	3,700	3,086	3,361	4,064	2,636	3,710	3,261	4,386	3,732	4,302	3,243	4,769	3,314	3,791	981	2,790	1,218	2,095
	D2	122	131	30	1,470	0	105	0	621	246	47	79	926	275	9	608	15	1,120	38	0
	D1	820	79	0	0	2,057	863	244	62	116	58	1,588	777	924	823	313	676	0	1,134	0
60~	A	6,289	6,288	6,127	6,103	6,298	6,277	6,276	5,775	4,044	5,448	5,910	6,280	6,280	4,017	5,730	1,428	5,471	1,354	2,228
	B	4,487	33,970	20,645	26,118	32,469	27,513	34,333	34,407	26,973	19,634	18,274	25,949	28,344	30,741	17,949	22,401	24,321	24,323	5,751
	C	3,119	657	238	7,171	3,651	3,570	1,126	262	3,541	1,230	438	3,213	3,213	1,250	52	3,532	27	3,813	173
	D2	14,305	721	15,012	734	3,651	3,570	1,126	262	688	3,000	7,990	3,576	2,588	3,381	1,869	2,029	0	3,369	0
	D1	5,404	336	1	0	0	265	241	307	307	59	2,536	1,697	784	799	315	446	737	550	286
合計	36,583	36,584	36,096	36,096	36,120	36,584	36,583	36,583	32,044	21,224	31,597	32,547	36,583	36,583	20,541	28,541	3,736	31,321	6,210	9,477

(注)判定区分について A:異常なし、B:軽度所見、C:要観察、D1:要精検、D2:要精検、E:治療中を意味する。年齢は受診者の令和元年度末時点の年齢、健康所見は受診者が所属する団体の住所から判断した。

2021(令和3) 年度 一般健診 判定別結果集計

豊南保健所

性別	総合判定	診察	身体測定	視力	聴力	血圧	尿蛋白	尿糖	貧血	白血球	脂質	肝機能	膵臓病	腎機能	尿酸	心電図	眼底	胸部	胃部	便潜血
男	A	344	3,081	1,682	2,321	2,423	3,006	2,938	2,688	1,728	1,616	2,286	2,810	1,334	2,252	351	2,079	1,008	1,303	
	B	209	78	0	581	0	0	64	0	396	51	332	107	5	307	0	0	0	0	
	C	1,155	21	1,538	53	609	358	94	40	296	30	819	467	278	212	266	205	388	0	
	D2	553	29	0	0	0	24	24	17	4	197	94	60	51	35	111	0	81	42	
	D1	26	0	0	0	0	0	0	0	0	0	5	0	0	0	0	0	0	0	
女	E	961	29	0	231	0	54	240	18	0	299	155	240	56	148	66	15	20	0	
	A	3,248	3,248	3,220	3,228	3,248	3,042	3,042	3,048	1,892	2,278	3,095	3,248	1,800	2,881	482	2,883	1,085	1,381	
	B	228	1,365	1,319	1,434	1,913	1,643	1,975	1,397	1,589	974	1,174	1,701	1,669	1,024	1,500	260	1,489	409	
	C	754	38	725	44	155	126	51	9	72	14	448	151	242	9	134	0	200	25	
	D2	280	26	0	0	0	37	13	7	39	2	108	56	41	5	25	46	41	21	
合計	D1	8	1	0	0	0	7	0	2	0	0	0	0	0	0	0	0	0	0	
	E	640	79	0	171	0	25	67	80	0	239	51	68	25	14	25	14	15	0	
	A	2,084	2,084	2,044	2,088	2,084	1,882	1,882	1,886	1,087	1,371	1,989	2,083	1,040	1,881	320	1,853	485	780	

年齢別	総合判定	診察	身体測定	視力	聴力	血圧	尿蛋白	尿糖	貧血	白血球	脂質	肝機能	膵臓病	腎機能	尿酸	心電図	眼底	胸部	胃部	便潜血
～19	A	15	42	32	38	43	39	42	34	10	32	41	42	38	276	666	41	753	139	211
	B	7	1	0	6	0	0	0	0	5	0	1	0	0	1	0	4	0	0	0
	C	18	0	12	0	1	3	0	0	0	0	2	0	0	4	1	1	0	0	0
	D2	2	1	0	0	0	1	0	0	1	0	0	0	0	0	0	0	0	0	0
	D1	0	0	0	0	0	0	0	0	0	0	0	0	0	0	0	0	0	0	0
20～29	E	2	0	0	0	0	0	2	0	0	0	0	0	0	0	0	0	0	0	0
	A	44	44	44	44	44	44	44	40	10	37	43	44	44	4	95	6	42	0	0
	B	237	836	551	653	854	829	830	859	659	185	967	814	818	115	579	0	718	0	3
	C	134	20	0	195	0	19	19	1	98	13	116	30	25	16	24	0	13	0	0
	D2	371	6	315	14	17	37	6	5	15	2	116	40	7	6	2	4	1	7	0
30～39	D1	84	5	0	0	0	0	0	0	0	0	0	0	0	0	0	0	0	0	0
	E	49	9	0	6	0	4	5	7	0	7	11	5	4	2	1	0	0	0	0
	A	876	876	866	871	876	878	878	878	781	202	718	784	878	878	136	884	1	700	0
	B	194	982	608	822	980	916	990	1,001	776	344	607	735	889	952	276	666	41	753	139
	C	103	16	0	168	0	13	0	0	107	17	19	6	56	26	0	71	0	56	0
40～49	D2	471	9	399	12	37	18	10	20	8	213	114	55	40	54	42	0	56	0	0
	D1	159	11	0	0	0	8	5	4	17	1	52	72	16	8	9	9	5	14	7
	E	90	10	0	23	0	18	2	13	15	0	16	11	13	3	5	4	0	0	0
	A	1,029	1,029	1,007	1,027	1,027	1,029	1,028	1,029	855	370	809	939	1,029	1,029	344	782	48	883	146
	B	80	1,139	693	943	1,135	965	1,163	1,170	975	985	694	945	1,017	746	995	205	885	516	661
50～59	C	89	33	0	199	0	12	0	127	59	10	21	132	40	1	110	1	87	13	0
	D2	522	14	530	20	88	127	37	9	34	12	339	144	84	131	82	70	0	119	0
	D1	247	16	0	0	0	40	6	4	16	1	77	76	21	32	21	9	28	20	
	E	8	0	0	0	0	0	0	0	0	0	1	2	0	0	0	0	0	0	
	A	1,230	1,230	1,223	1,223	1,223	1,230	1,229	1,229	1,187	875	1,187	1,187	1,230	1,229	879	1,189	241	1,114	548
60～	B	31	935	530	709	856	948	921	690	414	679	696	673	806	618	731	214	606	396	587
	C	308	11	486	16	158	22	12	12	10	318	161	88	100	65	128	1	133	17	0
	D2	200	9	0	0	0	40	7	11	10	97	64	45	31	16	18	49	26	16	
	D1	8	0	0	0	0	0	0	0	0	0	2	3	0	0	0	0	0	0	
	A	1,017	1,017	1,016	1,016	1,014	1,017	1,018	1,018	976	746	876	976	1,016	1,016	749	976	273	834	428
合計	B	5	1,012	367	630	660	1,011	942	103	43	476	622	381	646	600	751	151	564	366	
	C	219	19	521	35	463	113	48	13	20	279	162	172	154	57	123	3	224	10	
	D2	141	13	0	0	0	38	11	7	8	2	63	31	46	8	20	74	55	23	
	D1	5	0	0	0	0	0	0	0	0	4	4	0	0	0	0	0	0	0	
	A	1,136	1,136	1,108	1,123	1,123	1,136	1,132	1,132	1,123	726	1,123	1,135	1,134	748	1,124	241	1,087	399	

総合判定	診察	身体測定	視力	聴力	血圧	尿蛋白	尿糖	貧血	白血球	脂質	肝機能	膵臓病	腎機能	尿酸	心電図	眼底	胸部	胃部	便潜血
A	572	4,946	3,001	3,955	4,538	3,886	4,891	4,835	4,257	2,790	3,559	3,944	4,479	2,958	3,752	611	3,568	1,417	2,061
B	383	153	0	999	0	82	0	52	530	177	62	504	196	3	539	5	515	40	0
C	1,809	59	2,263	97	764	484	145	49	1,267	639	429	454	275	339	0	568	0	63	0
D2	833	55	0	0	0	132	37	31	56	6	305	283	135	117	60	157	122	63	80
D1	34	1	0	0	0	5	2	2	0	0	5	0	0	0	0	1	29	44	0
合計	E	1,601	118	0	402	0	808	99	528	0	206	308	81	148	91	29	44	0	0
	A	8,332	8,332	8,264	8,269	8,302	8,324	8,324	8,044	4,829	4,949	6,054	6,359	5,827	4,949	4,782	802	4,818	1,820
	B	383	153	0	999	0	82	0	52	530	177	62	504	196	3	539	5	515	40
	C	1,809	59	2,263	97	764	484	145	49	1,267	639	429	454	275	339	0	568	0	63
	D2	833	55	0	0	0	132	37	31	56	6	305	283	135	117	60	157	122	63

(注)判定区分について A:異常なし、B:軽度所見、C:要観察、D1:要精検、D2:要精検、E:治療中を意味する。年齢は受診者の令和元年度末時点の年齢、保健所は受診者が所属する団体の住所から判断した。

出量保健所

性別	総合判定	診察	身体測定	視力	聴力	血圧	尿蛋白	尿糖	貧血	白血球	脂質	肝機能	膵臓病	腎機能	尿酸	心電図	眼底	胸部	胃部	便潜血
男	A	814	6,316	3,576	4,960	5,684	4,813	6,146	3,114	3,611	4,055	4,856	5,839	2,401	4,363	703	4,157	1,240	1,744	
	B	535	141	6	1,190	0	0	139	638	222	116	566	199	7	690	5	627	29	0	
	C	2,688	91	3,066	102	922	683	245	1,066	75	408	389	183	103	470	146	107	69	77	
	D	978	37	0	0	0	176	53	47	13	408	389	183	103	79	84	0	0	0	
	E	53	0	0	0	0	0	0	0	3	4	9	8	1	1	0	0	0	0	
女	A	1,522	65	0	925	0	945	60	374	0	459	218	376	60	188	26	40	0	0	
	B	3,650	3,650	3,649	3,577	3,598	3,643	3,643	3,643	3,643	3,643	3,643	3,643	3,643	3,643	3,643	3,643	3,643	3,643	
	C	382	3,383	2,565	3,202	4,066	3,710	4,032	4,181	2,802	1,688	3,183	3,722	3,481	1,743	199	3,307	493	886	
	D	534	170	92	860	0	97	97	110	486	110	9	40	231	8	352	2	321	42	
	E	1,838	94	1,615	83	235	288	119	173	234	200	234	510	13	173	0	268	0	0	
合計	A	4,353	4,352	4,272	4,295	4,301	4,344	4,344	3,854	3,829	3,892	3,810	4,352	1,776	3,153	242	3,858	583	923	
	B	227	227	227	227	227	227	227	227	227	227	227	227	227	227	227	227	227	227	
	C	544	1,381	1,858	2,411	2,361	2,273	2,428	2,428	1,542	1,566	2,314	2,189	330	1,096	6	1,922	6	10	
	D	402	63	70	510	0	55	10	208	25	36	4	46	64	0	146	0	40	0	
	E	1,247	29	981	56	33	87	16	7	17	5	254	146	84	177	38	75	0	36	

年齢別	総合判定	診察	身体測定	視力	聴力	血圧	尿蛋白	尿糖	貧血	白血球	脂質	肝機能	膵臓病	腎機能	尿酸	心電図	眼底	胸部	胃部	便潜血
～19	A	50	216	96	171	226	224	207	53	10	50	58	218	183	734	1,575	83	1,710	264	384
	B	49	7	27	53	0	6	0	5	1	0	1	1	12	0	2	0	5	0	
	C	118	3	104	3	1	3	9	6	0	0	6	7	28	0	3	0	0	0	0
	D	9	0	0	0	0	3	1	0	0	0	2	1	4	0	0	0	0	0	0
	E	0	0	0	0	0	0	0	0	0	0	0	0	0	0	0	0	0	0	0
20～29	A	227	227	227	227	227	227	227	227	227	227	227	227	227	227	227	227	227	227	227
	B	544	1,381	1,858	2,411	2,361	2,273	2,428	1,542	1,566	2,314	2,189	330	1,096	6	1,922	6	10	0	
	C	402	63	70	510	0	55	10	208	25	36	4	46	64	0	146	0	40	0	
	D	1,247	29	981	56	33	87	16	7	17	5	254	146	84	177	38	75	0	36	
	E	7	0	0	0	0	0	0	0	0	0	4	1	0	26	11	13	2	7	
30～39	A	2,459	2,458	2,432	2,443	2,444	2,458	2,458	1,788	847	1,788	1,804	2,458	2,457	392	1,390	8	2,007	8	10
	B	302	2,336	1,508	1,997	2,374	2,241	2,335	2,407	1,936	876	1,638	1,944	2,177	2,237	734	1,575	83	1,710	
	C	309	64	0	392	0	54	0	54	0	12	110	12	76	3	211	0	117	13	
	D	1,182	42	924	28	76	164	73	28	54	11	460	200	136	143	62	81	0	101	
	E	6	0	0	0	0	36	10	11	11	113	20	24	20	20	20	20	7	7	
40～49	A	2,484	2,484	2,432	2,445	2,478	2,478	2,478	2,277	957	2,277	2,290	2,484	2,483	823	1,895	81	1,847	284	374
	B	206	68	1	399	0	47	0	254	102	27	210	106	9	222	106	305	1,671	639	
	C	1,092	29	985	32	180	229	73	29	68	31	595	293	207	214	163	135	0	165	
	D	465	24	1	0	0	67	18	7	39	7	157	121	37	50	27	29	38	27	
	E	19	1	0	0	0	0	0	0	2	0	2	5	0	1	0	0	1	0	
50～59	A	2,372	2,371	2,366	2,344	2,345	2,370	2,370	1,818	2,292	2,292	2,292	2,372	2,372	1,518	2,257	351	2,091	698	881
	B	69	1,758	1,006	1,379	1,588	1,154	1,776	1,738	1,548	1,126	802	1,357	1,245	1,567	994	1,376	283	1,171	
	C	83	70	0	358	0	37	0	37	0	206	72	11	22	224	2	236	4	253	
	D	650	35	923	28	316	271	70	31	32	17	549	274	235	181	146	140	0	221	
	E	28	0	0	0	0	18	0	0	9	173	104	77	58	27	36	64	51	20	
60～	A	1,928	1,928	1,928	1,901	1,902	1,927	1,927	1,840	1,841	1,841	1,841	1,841	1,841	1,841	1,841	1,841	1,841	1,841	
	B	13	1,386	708	915	975	604	1,371	1,245	1,218	885	597	1,105	782	1,100	800	982	215	785	
	C	20	39	0	338	0	1	35	0	193	63	16	12	206	73	1	225	2	323	
	D	327	47	764	38	541	187	71	34	23	9	392	201	226	212	74	145	0	222	
	E	13	0	0	0	0	42	20	15	54	83	54	8	34	70	53	31	31		
合計	A	1,532	1,532	1,532	1,512	1,518	1,528	1,528	1,441	1,441	1,441	1,441	1,532	1,532	987	1,455	302	1,423	387	
	B	83	70	0	358	0	37	0	37	0	206	72	11	22	224	2	236	4	253	
	C	650	35	923	28	316	271	70	31	32	17	549	274	235	181	146	140	0	221	
	D	363	24	0	0	0	82	13	17	12	9	173	104	77	58	27	36	64	51	
	E	73	1	0	0	0	18	0	0	1	1	6	0	0	0	0	0	0	0	

総合判定	診察	身体測定	視力	聴力	血圧	尿蛋白	尿糖	貧血	白血球	脂質	肝機能	膵臓病	腎機能	尿酸	心電図	眼底	胸部	胃部	便潜血
A	1,386	10,199	6,141	8,162	9,730	8,523	10,178	10,296	8,174	4,802	5,974	7,788	9,320	4,144	8,917	902	7,464	1,733	2,930
B	1,089	311	98	2,050	1,157	941	405	145	194	73	2,256	1,115	895	483	579	0	745	0	0
C	4,526	185	4,681	185	1,157	941	405	145	194	73	2,256	1,115	895	483	579	0	745	0	0
D	1,466	101	1	0	0	233	82	58	74	20	590	465	233	212	86	132	181	145	87
E	2,473	205	1	0	0	146	0	5	11	1	11	11	11	11	11	11	11	11	
合計	11,003	11,002	10,821	10,887	11,001	10,887	10,887	9,717	6,227	9,720	9,749	11,002	10,996	4,932	8,745	1,122	9,375	1,891	2,744

(注)判定区分について A:異常なし、B:軽度所見、C:要観察、D1:要精検、D2:要精検、D3:要精検、E:治療中を意味する。年齢は受診者の令和元年度末時点の年齢、保健所は受診者が所属する団体の住所から判断した。

異変候補所

性別	総合判定	診察	身体測定	視力	聴力	血圧	尿蛋白	尿糖	貧血	白血球	脂質	肝機能	膵臓病	腎機能	尿酸	心電図	眼底	胸部	胃部	便潜血
男	A	398	4,279	3,406	3,542	2,987	4,133	4,004	3,858	2,392	2,297	3,136	3,870	1,943	3,187	469	3,156	1,167	1,804	
	B	268	70	2	736	0	107	0	440	154	70	480	149	2	436	6	415	19	0	
	C	1,519	64	2,331	66	945	479	173	52	72	34	1,189	630	386	387	0	320	0	0	
	D2	878	28	0	0	132	40	54	17	6	436	392	170	94	72	152	130	125	72	74
	D1	53	1	0	0	0	32	0	2	0	0	7	10	0	0	3	0	0	0	0
E	1,478	69	0	273	0	907	70	422	56	0	421	210	422	206	123	6	35	0	0	
計	4,584	4,313	4,529	4,483	4,357	4,532	4,532	4,422	4,422	2,598	4,420	4,564	4,564	4,537	2,809	811	4,054	1,258	1,978	
女	A	454	3,589	2,527	3,536	3,062	3,711	3,753	3,090	2,088	2,240	3,297	3,186	2,225	2,927	271	2,990	850	1,306	
	B	306	63	1	682	0	82	0	441	119	13	64	276	201	12	315	3	288	65	0
	C	1,325	120	1,424	65	345	252	143	14	139	30	830	283	457	30	339	0	249	0	0
	D2	629	59	0	0	60	16	6	72	4	286	127	73	125	13	145	41	79	42	52
	D1	17	0	0	0	0	0	0	5	0	0	2	2	0	0	1	0	0	0	0
E	1,284	175	0	238	1	649	54	233	137	0	511	127	236	11	75	3	15	0	0	
計	4,025	4,016	3,952	3,882	4,025	4,006	4,006	3,884	3,884	2,241	3,380	3,824	4,024	2,281	3,802	318	3,821	987	1,558	

年齢別	総合判定	診察	身体測定	視力	聴力	血圧	尿蛋白	尿糖	貧血	白血球	脂質	肝機能	膵臓病	腎機能	尿酸	心電図	眼底	胸部	胃部	便潜血
～19	A	20	63	39	45	64	57	65	55	7	57	56	62	57	678	1,222	75	1,311	263	444
	B	7	0	0	19	0	0	0	7	0	0	1	0	2	0	0	2	0	0	0
	C	32	2	26	1	1	4	0	0	0	5	3	2	2	4	0	3	0	2	0
	D2	1	0	0	0	0	2	0	1	0	0	0	0	0	2	0	0	0	0	0
	D1	1	0	0	0	0	0	0	0	0	0	0	0	0	0	0	0	0	0	0
E	66	65	65	65	65	65	65	65	63	7	63	63	66	65	7	61	1	63	0	4
計	1,045	1,035	1,026	1,037	1,037	1,037	1,037	1,037	985	293	931	991	1,045	1,037	274	931	38	929	1	85
20～29	A	313	1,533	952	1,381	1,576	1,494	1,382	1,318	723	1,071	1,258	1,458	1,448	678	1,448	75	1,311	263	444
	B	179	30	0	207	0	0	0	140	42	21	18	71	46	1	137	0	63	10	0
	C	691	23	626	16	45	12	41	11	312	141	64	109	87	81	81	0	57	0	0
	D2	297	16	0	0	0	3	0	19	104	18	12	12	12	19	34	15	17	10	12
	D1	8	0	0	0	0	4	0	2	0	0	1	1	0	0	1	0	0	0	0
E	146	19	0	18	1	25	8	23	29	0	26	24	23	8	11	10	1	3	0	
計	1,834	1,821	1,818	1,822	1,822	1,822	1,822	1,822	1,551	776	1,546	1,546	1,546	1,537	798	1,455	91	1,451	283	458
30～39	A	166	1,778	1,052	1,546	1,772	1,755	1,821	1,537	1,192	1,090	1,437	1,535	1,557	1,117	1,487	210	1,476	677	946
	B	136	29	1	285	0	55	0	183	82	12	36	174	109	8	171	109	110	20	0
	C	769	28	850	24	139	194	68	12	63	19	501	212	99	183	114	142	105	0	0
	D2	413	23	0	0	0	10	8	33	196	134	40	41	30	44	33	34	24	39	39
	D1	18	0	0	0	0	11	0	2	0	0	5	2	0	0	0	0	1	0	0
E	396	47	0	56	0	164	21	70	48	0	93	45	70	21	46	13	1	5	0	
計	1,918	1,905	1,903	1,911	1,911	1,911	1,911	1,911	1,666	1,298	1,866	1,866	1,818	1,811	1,857	244	1,731	721	985	
40～49	A	57	1,579	860	1,262	1,429	1,557	1,509	1,445	1,099	656	1,218	1,126	1,341	1,028	1,275	217	1,209	583	928
	B	62	27	0	293	0	34	0	170	75	8	23	238	85	1	151	4	159	34	0
	C	483	30	843	26	274	190	53	15	20	15	532	230	123	167	95	143	0	137	0
	D2	390	21	0	0	0	60	17	10	2	237	103	67	68	16	66	49	52	36	39
	D1	21	1	0	0	0	17	0	2	0	0	0	1	3	0	1	0	1	0	
E	696	35	0	121	0	381	42	162	31	0	245	103	182	42	69	23	3	3	0	
計	1,719	1,693	1,703	1,702	1,703	1,703	1,703	1,703	1,916	1,191	1,676	1,676	1,618	1,609	1,659	273	1,561	853	987	
50～59	A	24	1,929	1,173	1,246	1,210	1,959	1,759	1,733	1,209	892	1,016	1,099	1,063	1,092	1,318	206	1,212	493	923
	B	32	38	2	421	0	52	0	261	65	23	20	244	91	4	205	5	347	20	0
	C	395	85	1,032	47	815	230	113	24	71	17	530	249	282	99	292	0	247	0	0
	D2	279	20	0	0	0	63	16	24	16	1	153	120	106	89	17	131	67	94	44
	D1	17	0	0	0	0	0	0	0	0	0	0	0	0	0	1	0	1	0	
E	1,460	136	0	310	0	981	59	392	54	0	558	151	395	60	87	149	4	39	0	
計	2,227	2,208	2,207	2,204	2,204	2,223	2,199	2,199	2,156	1,292	2,156	2,156	2,226	2,221	2,268	282	1,940	857	959	
合計	A	852	7,878	4,723	6,299	7,078	7,644	7,757	6,948	4,480	4,537	6,442	6,338	7,056	4,168	6,114	740	6,146	2,017	3,310
	B	584	133	3	1,418	0	189	0	881	273	83	100	756	350	14	751	9	703	84	0
	C	2,844	184	3,755	131	1,290	731	316	66	211	64	2,019	893	601	416	416	726	569	0	0
	D2	1,307	87	0	0	0	132	56	60	69	10	722	519	243	219	85	297	171	204	114
	D1	272	244	0	511	1	1,556	133	655	173	0	932	337	134	0	0	0	3	0	0
E	8,609	8,627	8,481	8,389	8,369	8,562	8,538	8,538	8,300	4,827	8,300	8,300	8,608	8,600	8,600	829	7,875	2,215	3,438	
計	16,609	16,627	16,481	16,389	16,369	16,562	16,538	16,538	16,300	9,627	16,300	16,300	16,608	16,600	16,600	1,629	15,735	5,430	8,876	

(注)判定区分について A:異常なし、B:軽度所見、C:要観察、D1:要精検、D2:要精検、E:治療中を意味する。年齢は受診者の令と元年度末時点の年齢、保健所は受診者が所属する団体の住所から判断した。

浜田保健所

性別	総合判定	診察	身体測定	視力	聴力	血圧	尿蛋白	尿糖	貧血	白血球	脂質	肝機能	膵臓	腎機能	尿酸	心電図	眼底	胸部	腹部	便潜血
男	A	2,030	11,102	5,240	7,908	8,329	7,146	11,017	10,799	5,166	5,011	6,948	8,706	10,405	4,017	7,088	955	9,536	3,123	3,284
	B	589	93	20	1,881	0	0	0	966	334	113	89	1,108	277	5	453	23	400	57	0
	C	3,790	103	5,396	203	2,140	1,184	413	110	135	79	2,858	807	800	977	1,035	0	255	0	0
	D	2,279	83	0	0	0	0	147	116	42	25	999	888	390	184	652	137	999	263	192
	E	150	5	2	0	0	0	376	0	4	21	23	21	3	3	4	0	0	0	230
女	A	3,023	105	0	467	0	1,855	103	895	33	0	639	412	926	267	252	114	67	0	0
	B	899	6,215	4,130	4,377	6,315	5,524	6,510	6,522	5,096	2,930	3,676	5,381	5,595	3,127	4,906	349	5,752	1,340	2,098
	C	561	108	74	1,403	0	65	0	687	168	15	86	492	259	9	167	6	243	108	0
	D	2,449	210	2,625	126	523	436	207	23	188	48	1,315	416	361	738	46	581	0	153	0
	E	1,170	141	0	0	0	121	134	100	100	596	194	183	12	338	40	149	54	79	79
合計	A	1,829	196	0	432	0	836	64	309	166	635	310	64	64	20	113	0	40	0	0
	B	6,871	6,829	6,838	6,838	6,838	6,838	6,838	6,838	6,838	6,838	6,838	6,838	6,838	6,838	6,838	6,838	6,838	6,838	6,838
	C	6,944	6,871	6,829	6,838	6,838	6,838	6,838	6,838	6,838	6,838	6,838	6,838	6,838	6,838	6,838	6,838	6,838	6,838	6,838
	D	3,023	105	0	467	0	1,855	103	895	33	0	639	412	926	267	252	114	67	0	0
	E	11,102	5,240	7,908	8,329	7,146	11,017	10,799	5,166	5,011	6,948	8,706	10,405	4,017	7,088	955	9,536	3,123	3,284	3,954

年齢別	総合判定	診察	身体測定	視力	聴力	血圧	尿蛋白	尿糖	貧血	白血球	脂質	肝機能	膵臓	腎機能	尿酸	心電図	眼底	胸部	腹部	便潜血
~19	A	163	599	312	455	629	559	600	82	21	88	68	595	526	23	85	0	523	0	2
	B	95	6	43	148	0	12	0	0	15	2	0	0	2	0	8	0	3	0	0
	C	327	15	277	25	5	30	2	2	0	11	9	0	4	52	0	17	0	4	0
	D	38	0	0	0	0	4	1	1	2	0	3	2	2	13	0	2	0	6	0
	E	0	0	0	0	0	0	0	0	0	0	0	0	0	0	0	0	0	0	0
20~29	A	634	632	632	634	634	605	605	100	23	100	100	605	605	23	112	0	6	539	0
	B	1,226	3,216	1,736	2,189	2,803	3,211	3,334	1,801	541	1,650	1,624	3,204	3,153	491	1,590	3	2,982	13	66
	C	406	27	50	577	0	36	0	14	238	20	16	62	49	0	88	0	30	0	0
	D	1,326	31	1,063	55	40	93	86	15	38	8	344	151	71	126	78	188	0	26	0
	E	327	29	0	0	0	5	18	5	85	5	65	106	19	22	16	67	1	20	0
30~39	A	3,369	3,318	2,848	2,842	2,842	2,892	2,892	2,892	2,892	2,892	2,892	2,892	2,892	2,892	2,892	2,892	2,892	2,892	2,892
	B	895	3,344	1,838	2,831	3,064	3,378	3,361	2,540	1,286	1,974	2,400	3,195	3,313	3,313	3,313	3,313	3,313	3,313	3,313
	C	1,452	39	1,383	41	132	203	20	710	303	134	159	180	248	0	29	0	29	0	0
	D	647	30	0	0	0	55	20	16	53	38	53	136	7	30	15	33	0	0	0
	E	41	0	0	0	0	21	6	0	6	6	6	6	6	6	6	6	6	6	6
40~49	A	3,532	3,472	3,221	3,133	3,133	3,278	3,278	3,278	3,278	3,278	3,278	3,278	3,278	3,278	3,278	3,278	3,278	3,278	3,278
	B	421	3,768	2,064	3,032	3,525	2,927	3,635	3,016	3,355	2,149	2,967	3,241	3,454	3,454	3,454	3,454	3,454	3,454	3,454
	C	1,551	51	1	657	0	59	0	384	170	32	52	382	148	2	145	3	104	66	0
	D	1,023	51	0	61	317	436	140	22	95	38	1,144	511	226	377	336	329	0	59	0
	E	50	1	2	0	0	141	38	31	57	10	438	325	94	71	169	48	72	74	92
50~59	A	4,095	4,009	3,870	3,840	3,842	4,098	4,098	3,978	2,624	3,882	3,982	4,098	4,098	4,098	4,098	4,098	4,098	4,098	4,098
	B	172	3,146	1,688	2,387	2,667	1,973	3,210	3,072	2,945	1,904	1,366	2,241	2,841	2,841	2,841	2,841	2,841	2,841	2,841
	C	85	41	0	675	0	43	0	279	133	26	44	465	131	3	122	8	145	51	0
	D	984	56	1,669	68	672	444	124	26	55	31	1,022	535	291	329	214	351	0	100	0
	E	813	37	0	0	0	143	34	46	18	10	482	231	143	109	33	241	61	104	62
60~	A	1,359	72	0	207	0	760	51	318	44	0	439	195	53	1	96	24	24	0	0
	B	3,486	3,555	3,357	3,339	3,339	3,357	3,482	3,344	2,076	3,245	3,244	3,485	3,485	3,485	3,485	3,485	3,485	3,485	3,485
	C	32	3,244	1,732	2,091	1,956	1,424	3,264	2,800	3,023	2,038	1,400	2,122	1,815	2,757	1,741	464	2,569	1,101	1,034
	D	37	61	0	743	0	48	0	414	113	27	38	519	122	3	140	18	317	33	0
	E	599	92	1,826	79	1,497	427	163	48	69	30	942	426	442	495	215	473	0	190	0
合計	A	2,306	109	0	538	0	1,518	74	624	0	774	204	625	170	148	211	74	71	0	0
	B	6,828	6,875	6,858	6,858	6,858	6,858	6,858	6,858	6,858	6,858	6,858	6,858	6,858	6,858	6,858	6,858	6,858	6,858	6,858
	C	2,929	17,317	9,370	12,785	14,644	12,670	17,521	17,521	13,746	8,096	8,687	12,929	16,044	16,044	16,044	16,044	16,044	16,044	16,044
	D	1,150	211	94	3,284	0	235	0	1,653	502	128	175	1,600	536	1,600	1,600	1,600	1,600	1,600	1,600
	E	6,239	303	8,021	2,663	2,663	1,620	620	133	323	127	4,173	1,935	1,188	1,538	1,023	1,616	0	408	0

判定別	総合判定	診察	身体測定	視力	聴力	血圧	尿蛋白	尿糖	貧血	白血球	脂質	肝機能	膵臓	腎機能	尿酸	心電図	眼底	胸部	腹部	便潜血
A: 異常なし	18,805	18,362	17,487	17,297	17,307	17,697	18,733	18,733	16,073	6,761	16,068	16,105	18,749	18,739	6,767	15,605	1,514	16,863	4,874	6,282
B: 要観察	1,359	72	0	207	0	760	51	318	44	0	439	195	53	1	96	24	24	0	0	0
C: 要治療	813	37	0	0	0	143	34	46	18	10	482	231	143	109	33	241	61	104	62	75
D: 要手術	37	61	0	743	0	48	0	414	113	27	38	519	122	3	140	18	317	33	0	
E: 要手術	599	92	1,826	79	1,497	427	163	48	69	30	942	426	442	495	215	473	0	190	0	

(注)判定区分について A: 異常なし、B: 軽度所見、C: 要観察、D1: 要治療、E: 治療中を意味する。年齢は受診者の令和元年度末時点の年齢、保健所は受診者が所属する団体の住所から判断した。

2021(令和3) 年度 一般健診 判定別結果集計

基田保健所

性別	総合判定	診察	身体測定	視力	聴力	血圧	尿蛋白	尿糖	貧血	白血球	脂質	肝機能	膵臓病	腎機能	尿酸	心電図	眼底	胸部	胃部	便潜血
男	A	577	5,312	2,630	4,089	4,387	3,655	5,046	4,569	2,571	2,654	3,944	4,880	1,973	3,950	959	4,305	1,418	1,776	
	B	271	2	34	1,183	0	79	0	469	163	47	30	571	156	121	176	8	39	0	
	C	1,977	49	2,868	94	1,143	730	160	49	70	39	1,470	866	433	602	386	0	146	0	
	D2	1,131	43	0	0	1,955	57	46	13	8	549	469	187	115	95	221	91	172	82	
	D1	79	0	0	0	0	57	0	6	0	9	16	8	0	1	0	0	1	0	
E	1,520	77	0	166	0	928	62	421	14	0	412	161	422	156	168	31	0	0		
計	5,965	5,464	5,532	5,592	5,141	2,781	5,141	5,141	5,141	5,141	5,141	5,141	5,141	5,141	5,141	5,141	5,141	5,141	5,141	
女	A	395	2,760	1,845	2,095	2,159	2,314	2,877	2,439	1,361	1,667	2,488	3,565	2,708	2,374	243	2,504	529	749	
	B	240	12	10	738	0	41	0	258	84	33	196	111	6	46	5	131	41	0	
	C	1,066	106	1,081	51	228	237	79	18	86	20	662	222	151	288	15	79	0	0	
	D2	515	42	0	0	1,117	16	13	46	2	278	117	69	65	4	104	20	67	11	
	D1	13	0	0	0	0	71	0	0	0	0	0	0	0	0	0	0	0	0	
E	815	99	0	103	0	408	28	140	75	0	289	59	28	3	68	10	0	0		
計	3,044	3,019	2,936	2,987	2,987	3,044	3,044	3,044	2,906	2,487	2,905	3,044	3,044	2,844	269	2,791	581	783		

年齢別	総合判定	診察	身体測定	視力	聴力	血圧	尿蛋白	尿糖	貧血	白血球	脂質	肝機能	膵臓病	腎機能	尿酸	心電図	眼底	胸部	胃部	便潜血
～19	A	27	90	48	58	90	85	90	48	5	40	87	85	4	51	4	63	0	0	
	B	12	1	1	26	2	0	0	0	0	0	0	0	0	0	0	0	0	0	
	C	45	1	43	8	2	8	4	1	2	10	6	1	4	1	2	0	0	0	
	D2	5	0	0	0	0	2	1	0	0	0	2	1	2	0	0	0	0	0	
	D1	2	0	0	0	0	0	0	0	0	0	0	0	0	0	0	0	0	0	
E	82	92	92	92	92	92	92	92	92	92	92	92	92	92	92	92	92	92	92	
計	1,160	1,160	1,138	1,138	1,138	1,160	1,160	1,160	1,044	313	1,044	1,160	1,160	1,160	1,160	1,160	1,160	1,160	1,160	
20～29	A	383	1,626	952	1,351	1,634	1,513	1,855	1,292	622	969	1,158	1,507	1,344	1,202	122	1,389	261	316	
	B	131	4	11	305	0	20	0	129	24	9	10	83	36	2	36	0	20	7	
	C	763	22	704	16	56	117	44	9	84	352	160	59	87	84	122	0	22	0	
	D2	289	9	0	0	0	7	10	10	1	111	105	23	14	13	32	11	20	4	
	D1	14	0	0	0	0	5	0	0	0	7	2	0	0	0	0	0	0	0	
E	121	19	0	19	0	36	10	17	7	0	13	15	10	2	7	0	0	0		
計	1,881	1,881	1,881	1,881	1,881	1,881	1,881	1,881	1,455	858	1,455	1,881	1,881	1,881	1,881	1,881	1,881	1,881	1,881	
30～39	A	187	1,930	1,052	1,584	1,868	1,544	1,931	1,666	1,058	1,036	1,758	1,584	903	1,638	323	1,674	604	731	
	B	133	6	12	397	0	33	0	170	77	15	175	72	3	48	3	48	33	0	
	C	845	36	971	27	172	244	48	17	46	601	282	105	152	161	183	0	31	0	
	D2	480	16	0	0	0	79	18	12	26	3	237	166	47	40	35	68	27	35	
	D1	27	0	0	0	0	24	0	3	0	4	3	2	0	0	0	0	0	0	
E	388	29	0	32	0	149	16	78	36	0	79	38	17	31	29	0	5	0		
計	2,040	2,017	2,036	2,040	2,040	2,040	2,038	2,038	1,965	1,152	1,965	2,040	2,040	1,965	1,965	1,965	1,965	1,965	1,965	
40～49	A	50	1,532	812	1,170	1,352	926	1,525	1,420	904	630	1,131	1,043	1,353	798	1,294	325	1,320	552	
	B	56	3	9	386	0	24	0	126	64	7	10	218	72	1	29	3	81	19	
	C	484	25	824	28	293	256	59	17	21	20	514	250	150	149	107	165	0	48	
	D2	392	15	0	0	0	77	15	8	6	3	248	142	67	47	17	60	33	42	
	D1	24	0	0	0	0	23	0	2	0	2	2	1	2	0	0	0	0	0	
E	639	34	0	61	0	363	21	165	25	0	199	66	166	22	55	43	1	4		
計	1,645	1,608	1,645	1,645	1,645	1,645	1,645	1,645	1,600	991	1,600	1,645	1,645	1,645	1,645	1,645	1,645	1,645	1,645	
50～59	A	35	1,763	899	1,159	1,063	1,825	1,031	1,655	1,045	620	1,390	1,039	1,572	917	1,289	367	1,384	524	
	B	31	0	4	540	0	28	0	210	69	20	23	261	70	1	30	7	151	21	
	C	381	61	968	40	828	283	59	21	55	14	489	300	224	112	293	0	118	0	
	D2	323	40	0	0	0	89	24	12	3	192	121	114	69	22	149	32	134	42	
	D1	24	1	0	0	0	4	0	4	0	3	3	3	1	1	0	0	1	0	
E	1,187	90	0	152	0	787	42	299	15	0	94	299	42	70	152	42	31	0		
計	1,981	1,955	1,881	1,881	1,881	1,978	1,978	1,978	1,831	1,131	1,831	1,978	1,978	1,831	1,831	1,831	1,831	1,831	1,831	
60～	A	972	6,072	4,475	6,184	7,146	5,969	8,081	7,008	3,932	4,321	6,652	7,409	3,410	6,324	1,202	6,809	1,947	2,925	
	B	511	14	44	1,921	0	120	0	727	247	56	63	767	8	166	13	307	80	0	
	C	3,043	155	3,949	145	1,371	967	239	67	156	59	2,132	1,088	584	497	855	0	225	0	
	D2	1,046	85	0	0	0	286	73	59	59	10	827	606	256	180	329	111	239	93	
	D1	92	1	0	0	0	71	8	7	0	9	17	3	0	1	0	0	1	0	
E	2,343	176	0	269	0	1,356	90	561	89	0	701	220	92	159	236	41	41	0		
計	8,609	8,603	8,468	8,519	8,517	8,603	8,603	8,603	8,046	4,248	8,046	8,603	8,603	8,046	8,046	8,046	8,046	8,046	8,046	

(注)判定区分について A:異常なし、B:軽度所見、C:要観察、D1:要精検、D2:要精検、E:治療中を意味する。年齢は受診者の令和元年度末時点の年齢、保健所は受診者が所属する団体の住所から判断した。

腫瘍標識所

性別	総合判定	診察	身体測定	視力	聴力	血圧	尿蛋白	尿糖	貧血	白血球	脂質	肝機能	糖尿病	腎機能	尿酸	心電図	眼底	胸部	胃部	便潜血	
男	A	113	1,553	687	1,138	1,196	1,042	1,502	1,454	992	777	987	1,142	1,366	766	1,165	174	1,071	355	610	
	B	78	5	2	299	0	22	0	155	65	20	15	105	45	0	187	1	178	4	0	
	C	583	21	863	31	362	218	44	16	24	15	470	281	186	139	205	83	0	198	0	0
	D2	340	8	0	0	0	74	13	18	57	5	138	165	32	54	22	56	29	18	27	0
	D1	33	0	0	0	0	0	0	1	4	0	14	5	1	0	0	0	1	0	0	0
E	469	18	0	87	0	266	21	113	5	0	106	64	114	21	88	24	5	13	0	0	
計	1,605	1,608	1,552	1,595	1,598	1,399	1,502	1,502	1,504	1,077	1,026	1,526	1,305	1,304	1,113	1,481	236	1,400	377	637	
女	A	136	1,264	817	927	1,224	1,309	1,306	1,042	826	801	1,118	1,118	1,084	915	1,057	74	988	248	446	
	B	146	44	0	305	0	13	0	180	66	10	30	66	50	5	165	0	130	9	0	
	C	511	27	536	27	129	97	42	9	40	19	310	100	186	20	60	0	117	0	0	
	D2	192	14	0	0	0	29	4	26	3	74	45	31	60	2	15	20	18	11	19	
	D1	11	0	0	0	0	0	7	0	0	2	0	0	0	0	0	0	0	0	0	
E	400	47	0	97	0	194	16	75	43	0	138	42	75	7	11	11	8	8	0	0	
計	1,366	1,366	1,353	1,356	1,353	1,396	1,394	1,394	1,332	814	1,335	1,335	1,356	1,356	949	1,317	96	1,261	269	464	

年齢別	総合判定	診察	身体測定	視力	聴力	血圧	尿蛋白	尿糖	貧血	白血球	脂質	肝機能	糖尿病	腎機能	尿酸	心電図	眼底	胸部	胃部	便潜血
～19	A	1	4	3	2	4	2	3	4	0	4	2	4	3	0	3	0	4	0	0
	B	0	0	0	1	0	0	0	0	1	0	0	0	0	0	0	0	0	0	0
	C	2	0	0	1	0	0	0	0	0	0	2	0	0	0	0	0	0	0	0
	D2	1	0	0	0	0	0	0	0	0	0	0	0	0	0	0	0	0	0	0
	D1	0	0	0	0	0	0	0	0	0	0	0	0	0	0	0	0	0	0	0
E	4	4	4	4	4	4	4	4	4	4	4	4	4	4	4	4	4	4	4	4
計	410	410	402	404	401	409	408	408	387	192	389	389	410	409	209	395	1	381	0	4
20～29	A	97	586	325	483	588	581	591	489	329	389	456	534	534	316	477	12	505	78	127
	B	73	10	2	107	0	0	0	64	31	7	9	11	16	1	59	0	22	3	0
	C	283	8	270	6	18	36	14	7	9	8	145	67	46	57	14	0	37	0	0
	D2	98	2	0	0	0	3	4	6	3	32	48	12	6	9	3	3	3	1	4
	D1	4	0	0	0	0	0	0	0	0	2	2	1	0	0	0	0	0	0	0
E	59	8	8	9	10	10	7	11	8	0	13	7	11	7	6	1	0	2	0	0
計	614	614	597	605	606	614	613	613	566	371	586	588	614	614	369	564	18	589	82	131
30～39	A	660	335	552	625	520	661	672	540	491	380	462	540	558	465	562	74	541	212	341
	B	58	14	102	102	0	10	0	72	37	8	24	45	31	0	76	0	58	4	0
	C	286	10	347	13	55	18	2	2	22	9	195	92	44	78	61	26	71	0	0
	D2	194	2	0	0	0	4	8	16	1	57	48	19	26	14	5	15	7	12	7
	D1	17	0	0	0	0	0	0	0	0	0	3	2	2	0	0	0	0	0	0
E	130	13	0	13	0	6	6	16	16	0	23	21	16	6	19	2	0	0	0	
計	699	699	692	690	690	696	699	699	667	528	670	670	699	699	671	90	647	228	348	
40～49	A	18	503	268	361	440	504	483	414	371	205	344	371	414	340	383	63	354	169	283
	B	17	5	0	111	0	3	0	66	33	6	5	47	21	1	69	0	47	4	0
	C	167	10	259	7	83	66	16	5	44	8	174	87	55	76	44	32	82	0	0
	D2	123	3	0	0	0	31	9	2	7	2	64	40	17	21	15	6	20	8	4
	D1	7	0	0	0	0	0	0	0	0	1	2	0	0	0	0	0	0	0	0
E	204	15	0	43	0	99	4	46	12	0	61	33	46	4	24	12	4	4	0	
計	536	536	527	522	523	536	536	536	507	412	511	511	536	536	424	84	495	177	276	
50～59	A	13	674	337	379	372	673	600	570	400	292	484	403	557	391	480	98	327	144	320
	B	11	13	0	181	0	4	10	0	80	20	5	4	63	22	112	0	169	2	0
	C	150	17	356	22	325	116	26	8	15	6	201	106	120	104	33	69	0	116	0
	D2	107	10	0	0	0	31	8	8	4	1	50	45	37	35	11	20	38	28	12
	D1	14	0	0	0	0	0	0	0	0	6	7	0	1	1	0	0	0	0	0
E	443	24	0	114	0	279	19	114	6	0	145	43	115	19	43	19	5	14	0	
計	738	738	693	696	697	736	736	736	687	487	699	699	736	736	480	700	141	655	198	344

合計	総合判定	診察	身体測定	視力	聴力	血圧	尿蛋白	尿糖	貧血	白血球	脂質	肝機能	糖尿病	腎機能	尿酸	心電図	眼底	胸部	胃部	便潜血
A	249	2,817	1,504	2,065	2,420	2,111	2,811	2,760	2,351	1,818	1,578	2,105	2,280	2,450	1,681	2,222	248	2,059	603	1,095
B	224	49	2	604	0	35	0	35	335	131	30	45	171	95	5	352	0	308	13	0
C	1,064	48	1,399	58	481	315	86	25	64	34	780	381	291	325	225	182	0	315	0	0
D2	332	22	0	0	0	103	33	8	212	210	88	92	56	37	76	47	29	29	46	0
D1	44	0	0	0	0	16	0	1	5	0	17	14	2	1	0	0	1	0	0	0
E	853	65	0	184	0	450	37	188	106	48	106	189	37	95	35	7	21	648	21	0
計	3,061	3,061	2,806	2,911	2,911	2,911	2,911	2,911	2,656	1,691	2,661	2,661	3,001	3,000	2,082	2,789	332	2,751	648	1,101

(注)判定区分について A:異常なし、B:軽症所見、C:要観察、D1:要精検、D2:要精検、D1:要治療、E:治療中を意味する。年齢は受診者の令和元年度末時点の年齢、保健所は受診者が所属する団体の住所から判断した。

異外 他

性別	総合判定		診察	身体測定	視力	聴力	血圧	尿蛋白	尿糖	貧血	白血球	脂質	肝機能	糖尿病	腎機能	尿酸	心電図	眼底	胸部	胃部	便潜血
	数	率																			
男	A	106	982	498	798	860	702	950	925	878	528	905	738	717	902	412	758	81	757	250	366
	B	50	0	0	169	0	6	17	0	95	29	13	6	114	24	1	58	2	56	5	0
	C	377	10	521	158	135	17	4	295	129	75	64	92	129	64	92	95	0	55	0	0
	D2	220	3	0	0	45	2	0	109	87	42	15	28	45	16	0	45	16	21	9	26
	D1	17	1	0	0	0	0	0	0	0	0	0	0	0	0	0	0	0	0	0	0
E	250	9	0	31	0	0	127	14	69	2	0	71	31	70	32	20	0	5	0	0	
計	1,020	1,014	1,018	1,018	1,018	984	984	984	984	984	984	984	984	984	984	984	984	100	885	284	392
女	A	96	760	537	599	776	670	816	831	656	587	495	717	714	565	410	692	53	694	128	266
	B	79	17	1	195	0	0	12	0	101	11	17	64	32	1	36	0	0	45	9	0
	C	311	33	298	74	51	32	61	197	59	61	94	7	61	94	7	61	0	55	0	0
	D2	158	12	0	0	12	4	1	78	27	26	13	13	30	5	30	5	24	5	7	7
	D1	10	0	0	0	0	0	0	0	0	0	0	0	0	0	0	0	0	0	0	0
E	205	37	0	33	0	89	6	22	4	58	13	22	22	6	0	7	0	1	5	0	
計	859	859	836	850	850	850	859	859	859	859	859	859	859	859	859	859	859	59	823	142	273

年齢別	総合判定		診察	身体測定	視力	聴力	血圧	尿蛋白	尿糖	貧血	白血球	脂質	肝機能	糖尿病	腎機能	尿酸	心電図	眼底	胸部	胃部	便潜血
	数	率																			
～19	A	0	0	1	1	2	2	2	2	2	2	2	2	2	2	2	2	0	2	0	0
	B	1	0	0	0	0	0	0	0	0	0	0	0	0	0	0	0	0	0	0	0
	C	1	0	0	0	0	0	0	0	0	0	0	0	0	0	0	0	0	0	0	0
	D2	0	0	0	0	0	0	0	0	0	0	0	0	0	0	0	0	0	0	0	0
	D1	0	0	0	0	0	0	0	0	0	0	0	0	0	0	0	0	0	0	0	0
E	0	0	0	0	0	0	0	0	0	0	0	0	0	0	0	0	0	0	0	0	0
計	2	2	2	2	2	2	2	2	2	2	2	2	2	2	2	2	2	0	2	0	0
20～29	A	70	273	188	221	289	277	280	288	228	40	213	239	283	274	46	228	2	262	1	2
	B	47	6	0	59	0	1	0	4	0	39	2	2	13	4	0	19	0	1	0	0
	C	124	6	99	11	4	14	7	4	4	6	1	51	13	16	14	7	0	2	0	0
	D2	38	3	0	0	0	1	2	0	0	1	9	19	0	2	3	7	0	3	0	0
	D1	0	0	0	0	0	0	0	0	0	0	0	0	0	0	0	0	0	0	0	0
E	14	5	0	2	0	0	1	0	1	0	0	0	3	1	1	2	0	0	0	0	
計	293	293	297	293	293	293	293	293	293	293	43	273	273	293	293	37	270	2	268	1	2
30～39	A	65	373	224	311	378	347	374	391	333	188	259	315	339	352	172	328	7	347	90	95
	B	38	2	0	76	0	0	9	0	0	42	6	1	3	27	13	9	0	8	1	0
	C	174	6	166	8	18	30	6	2	2	1	3	94	18	21	16	33	0	10	0	0
	D2	75	1	0	0	0	8	2	1	1	2	28	25	10	6	8	9	1	5	1	4
	D1	8	1	0	0	0	0	0	0	0	0	0	2	1	0	0	0	0	0	0	0
E	36	11	0	1	0	0	4	4	1	6	0	5	4	4	5	1	0	0	1	0	
計	386	384	380	386	386	386	386	386	386	386	188	387	387	386	202	380	8	371	82	98	
40～49	A	54	450	258	379	441	375	381	469	374	286	271	381	381	418	246	385	44	380	129	222
	B	32	8	0	83	0	0	6	0	0	52	5	5	4	12	12	23	0	14	6	0
	C	206	7	216	6	34	60	14	0	0	21	4	114	44	26	43	33	0	30	0	0
	D2	110	5	0	0	0	0	2	3	3	8	58	28	11	4	9	19	7	8	2	6
	D1	11	0	0	0	0	0	0	0	0	0	3	1	0	0	0	0	0	0	0	0
E	68	8	0	8	0	0	25	4	9	8	15	8	9	4	5	2	0	0	0	0	
計	481	478	474	478	475	481	481	481	481	481	301	468	468	481	301	482	52	433	137	228	
50～59	A	10	334	192	259	312	220	341	323	303	210	117	262	229	304	187	284	43	240	88	149
	B	7	6	1	78	0	8	0	8	0	32	9	3	5	43	22	20	0	0	36	6
	C	124	12	171	10	52	65	12	5	22	9	3	133	35	33	22	34	0	33	0	0
	D2	87	1	0	0	0	16	1	3	3	0	61	22	2	2	5	11	6	8	3	7
	D1	4	0	0	0	0	0	0	0	0	0	1	0	0	0	0	0	0	0	0	0
E	134	13	0	17	0	0	64	4	35	8	0	42	14	35	4	4	0	0	2	0	
計	368	368	364	364	364	364	368	368	368	368	222	357	357	368	220	383	48	313	97	166	
60～	A	3	310	172	226	214	131	314	283	284	191	138	256	188	266	171	223	38	220	70	164
	B	4	4	0	67	0	0	2	0	0	31	14	3	10	41	5	0	23	1	42	1
	C	59	12	166	9	124	49	14	7	7	9	2	100	39	41	48	14	42	0	35	0
	D2	68	5	0	0	0	18	2	5	2	0	31	20	25	13	4	29	7	21	8	16
	D1	4	0	0	0	0	0	0	0	0	0	1	0	0	0	0	0	0	0	0	0
E	203	9	0	36	0	119	8	45	15	3	0	67	15	46	8	15	18	2	6	0	
計	341	340	338	338	338	338	341	340	340	340	207	340	340	341	204	335	48	321	78	180	

合計	総合判定		診察	身体測定	視力	聴力	血圧	尿蛋白	尿糖	貧血	白血球	脂質	肝機能	糖尿病	腎機能	尿酸	心電図	眼底	胸部	胃部	便潜血
	数	率																			
A	202	1,742	1,035	1,397	1,638	1,372	1,766	1,756	1,756	1,534	915	1,000	1,402	1,402	1,616	822	1,450	134	1,451	378	632
B	129	26	1	364	0	29	0	29	0	196	40	23	178	56	56	2	101	14	101	14	0
C	688	43	819	44	232	218	53	18	18	49	13	492	188	136	158	99	156	0	110	0	0
D2	378	15	0	0	0	57	9	12	9	16	3	167	114	68	28	29	75	21	45	14	33
D1	465	46	1	0	0	16	0	2	0	0	0	5	3	0	0	0	0	0	1	0	0
E	1,879	1,873	1,856	1,869	1,868	1,878	1,877	1,877	1,877	1,873	871	1,827	1,827	1,879	1,878	924	1,902	189	1,718	408	885
計	1,879	1,873	1,856	1,869	1,868	1,878	1,877	1,877	1,877	1,873	871	1,827	1,827	1,879	1,878	924	1,902	189	1,718	408	885

(注)判定区分について A:異常なし、B:軽症所見、C:要観察、D1:要精検、D2:要精検、D3:要精検、E:治療中を意味する。年齢は受診者の令和元年度末時点の年齢、保健所は受診者が所属する団体の住所から判断した。

合 計

性別	総合判定	診察	身体測定	視力	聴力	血圧	尿蛋白	尿糖	貧血	白血球	血小板	肝機能	膵臓病	腎機能	尿酸	心電図	眼底	胸部	胃部	便潜血	
男	A	6,628	51,639	26,994	38,806	43,487	50,527	49,541	42,826	27,801	25,629	34,748	39,146	47,427	21,677	34,742	5,651	37,722	12,352	16,759	
	B	3,343	641	101	9,923	0	846	3	4,804	1,735	639	5,415	4,164	37	4,650	3,997	0	3,752	230	0	
	C	19,714	623	25,853	1,004	9,082	6,265	1,806	577	644	13,480	7,406	4,375	3,771	4,850	1,482	1,243	1,174	692	808	
	D	9,685	337	2	0	0	1,781	494	516	169	89	4,268	3,969	1,696	1,018	10	4	16	11	0	
	E	14,416	621	0	2,764	0	8,514	620	3,660	199	1	3,927	1,863	2,669	642	1,905	1,077	177	411	0	
計	34,419	63,883	32,952	52,497	52,569	63,159	54,203	54,299	48,374	30,043	28,121	40,483	54,403	54,522	29,128	45,502	7,140	46,894	13,274	17,679	
女	A	5,031	35,302	23,900	27,999	36,174	31,888	36,999	37,007	28,165	18,578	21,532	32,443	31,688	19,598	26,442	2,309	39,386	5,957	10,475	
	B	3,806	913	379	7,888	0	513	0	4,183	1,197	97	583	2,571	1,707	76	2,914	24	2,559	410	0	
	C	15,024	1,075	14,046	719	2,537	2,581	1,184	168	1,142	288	2,609	2,287	4,495	237	2,469	2	2,517	0	0	
	D	5,520	588	0	0	0	660	239	112	607	62	2,526	987	635	1,073	67	870	388	590	240	414
	E	9,805	1,415	0	2,073	1	4,174	342	1,368	1,092	0	65	17	29	0	3	0	5	5	0	
計	36,412	39,303	38,325	38,979	38,712	39,400	39,278	38,278	35,218	20,135	35,244	38,001	39,341	39,310	20,048	33,103	2,781	35,248	6,807	10,789	

年齢別	総合判定	診察	身体測定	視力	聴力	血圧	尿蛋白	尿糖	貧血	白血球	血小板	肝機能	膵臓病	腎機能	尿酸	心電図	眼底	胸部	胃部	便潜血	
～19	A	597	1,550	807	1,175	1,578	1,462	1,553	440	115	438	461	1,533	1,364	100	389	6	1,413	0	7	
	B	263	32	104	381	52	32	0	60	8	0	7	0	15	0	37	0	23	0	0	
	C	840	26	717	59	15	52	0	26	3	0	32	0	31	155	7	39	0	12	0	
	D	102	15	0	0	0	20	15	0	0	0	6	16	17	34	3	6	1	9	0	
	E	3	0	0	0	0	0	0	0	0	0	0	0	0	0	0	0	0	0	0	
計	1,632	1,828	1,628	1,626	1,631	1,631	1,631	1,631	508	123	605	513	1,600	1,599	110	474	7	1,455	0	7	
20～29	A	4,550	16,095	10,024	12,398	16,026	16,002	16,098	11,117	4,440	10,189	11,279	15,914	15,454	3,786	8,848	167	13,997	39	214	
	B	2,400	262	228	3,399	0	226	3	1,509	241	150	75	361	331	7	913	0	261	0	0	
	C	7,613	213	5,928	335	255	642	514	47	199	44	4,957	479	908	446	635	24	269	1	0	
	D	1,603	131	0	0	0	58	103	83	60	17	382	651	99	155	164	24	81	1	12	
	E	41	1	0	0	0	0	0	0	0	0	7	23	0	0	0	0	1	0		
計	16,939	16,947	16,160	16,270	16,281	16,430	16,663	16,863	12,960	4,742	12,321	13,091	16,908	16,937	4,393	10,000	192	14,924	40	229	
30～39	A	3,919	18,250	11,055	15,409	18,280	17,113	18,495	14,472	8,334	11,547	14,047	17,142	17,478	7,304	12,563	685	14,825	2,414	3,547	
	B	2,011	277	31	2,963	0	242	1	1,889	497	190	181	927	484	28	1,272	0	612	76	0	
	C	8,724	289	7,476	218	609	1,302	463	141	382	129	3,819	1,671	834	1,138	971	878	750	0	0	
	D	3,066	140	0	0	0	277	85	93	171	19	1,098	1,126	226	191	197	291	90	135	74	
	E	136	3	0	0	0	59	0	0	0	0	20	29	24	0	0	0	3	0	0	
計	15,888	279	0	272	1	307	73	229	186	1	239	220	230	74	119	77	7	37	0		
40～49	A	1,931	19,240	11,422	15,832	18,901	19,448	19,795	13,332	12,646	11,142	15,633	16,392	17,230	11,486	15,790	2,169	18,382	2,564	8,835	
	B	1,515	344	52	3,531	0	313	0	2,009	868	1,147	313	1,971	842	39	1,643	13	1,178	221	0	
	C	8,618	338	8,897	326	1,422	2,229	624	189	571	210	5,532	2,608	2,011	1,488	1,346	0	1,310	0	0	
	D	4,328	205	1	0	0	689	196	118	337	34	1,836	420	462	293	437	344	291	243	329	
	E	232	7	2	0	0	143	1	2	0	0	28	26	2	1	1	0	4	0	0	
計	11,334	20,607	20,374	20,291	20,353	20,505	20,708	20,708	19,757	13,778	19,469	19,888	20,732	20,716	13,699	19,353	2,560	18,292	6,964	8,364	
50～59	A	680	15,818	8,832	11,984	14,343	10,356	15,892	15,881	14,219	10,604	6,829	12,012	11,347	13,957	9,574	12,408	2,383	11,577	5,096	7,715
	B	584	301	29	3,541	0	245	0	1,607	685	91	201	2,290	761	18	1,518	29	1,577	206	0	
	C	5,538	324	8,217	323	2,688	2,343	569	155	273	184	5,230	2,659	1,600	1,696	1,058	1,441	0	1,682	0	
	D	3,949	176	1	0	0	747	164	108	38	2,063	1,066	648	539	196	548	483	410	261	333	
	E	6,886	452	0	1,140	0	1,56	0	0	8	0	35	22	42	3	4	0	2	0	0	
計	17,259	17,683	17,079	18,988	17,011	17,132	17,223	17,323	16,527	11,511	16,444	16,548	17,255	17,233	11,446	16,207	2,978	15,558	5,863	9,048	
60～	A	232	13,988	8,754	10,807	10,520	7,451	16,127	14,421	10,240	7,016	12,917	9,261	13,632	9,026	11,186	2,500	9,851	4,200	7,110	
	B	276	338	36	3,996	0	301	2	1,913	633	151	207	2,422	709	20	1,713	51	2,687	137	0	
	C	3,405	508	8,664	462	6,650	2,278	738	217	378	147	4,521	2,860	2,358	917	2,113	0	2,286	0	0	
	D	2,527	258	0	0	0	690	222	195	95	23	1,409	796	921	710	137	916	679	838	353	
	E	1,205	9	0	0	0	135	1	60	28	1	38	31	38	1	8	0	11	0	0	
計	11,265	681	0	2,675	0	7,269	419	2,665	212	0	3,968	977	2,774	426	837	952	377	4,790	7,329		

合計	総合判定	診察	身体測定	視力	聴力	血圧	尿蛋白	尿糖	貧血	白血球	血小板	肝機能	膵臓病	腎機能	尿酸	心電図	眼底	胸部	胃部	便潜血
A	11,659	86,941	50,894	66,905	79,681	66,063	87,526	87,448	70,991	46,379	47,161	65,979	79,115	41,776	61,146	7,960	67,108	18,309	27,234	
B	7,149	1,554	480	17,811	0	1,359	0	8,987	2,932	714	977	7,986	911	113	7,096	93	6,338	640	0	
C	34,738	1,698	39,899	1,723	11,619	8,846	2,990	765	17,86	714	21,109	9,815	6,682	8,266	4,887	6,482	0	6,309	0	
D	15,219	923	2	0	0	2,441	733	628	776	151	6,794	4,866	2,331	2,091	922	2,362	1,631	1,764	892	
E	849	32	0	0	0	501	2	2	61	1	173	136	131	12	4	16	0	21	0	
計	93,881	93,166	91,877	91,877	91,281	92,568	93,661	93,661	83,692	60,178	83,692	84,404	93,744	93,744	49,174	78,606	9,921	92,141	19,681	28,466

(注)判定区分について A:異常なし、B:軽度所見、C:要観察、D1:要治療、D2:要精検、D3:要治療、E:治療を意味する。年齢は受診者の令和元年度末時点の年齢、健康所見は受診者が所属する団体の住所から判断した。

(2) 特殊健康診断

令和3年度は、延べ18,684件を実施した。法定特殊健康診断が12,245件、行政指導によるものが6,439件であった。法定特殊健康診断のうち最も多いものは有機溶剤等健康診断で4,854件、行政指導によるもののうち最も多いものは振動健康診断で1,963件であった。

令和3年度 特殊健康診断 実施件数

法定特殊健診

健康診断名	件数
有機溶剤等健康診断	4,854
じん肺健康診断	1,350
特定化学物質健康診断	3,789
電離放射線健康診断	1,422
鉛健康診断	253
高気圧業務健康診断	121
歯牙健診	65
石綿健診	391
合計	12,245

行政指導による健診

健康診断名	件数
情報機器作業健康診断	1,722
振動健康診断	1,963
騒音健康診断	1,846
赤紫外線業務健診	481
その他	427
合計	6,439

(3) 腸内細菌検査

令和3年度の腸内細菌検査は、赤痢菌・サルモネラ属菌検査 12,059名、腸管出血性大腸菌 0-157・赤痢菌・サルモネラ属菌検査 21,264名、腸管出血性大腸菌 0-157・0-26・0-111・赤痢菌・サルモネラ属菌検査 4,442名、総合計 37,765名を受託した。陽性者数はサルモネラ属菌が 21件であった。

腸内細菌検査の依頼は食品関係従事者及び、学校給食・福祉施設等調理関係従事者に大別される。その内、食品関係従事者が年1回一斉に行う腸内細菌検査は 8,979名の受託であった。

腸内細菌検査実施件数および陽性者数

実施件数

検査項目	令和元年度	令和2年度	令和3年度
赤痢菌・サルモネラ属菌のみ	13,846	12,677	12,059
赤痢菌・サルモネラ属菌・*0-157等	26,481	25,553	25,706
合計	40,327	38,230	37,765

*正式名称は腸管出血性大腸菌0-157

陽性菌検出件数

	令和元年度	令和2年度	令和3年度
赤痢菌	0	0	0
サルモネラ属菌	29	17	21
腸管出血性大腸菌0-157	0	0	0
腸管出血性大腸菌0-26	0	0	0
腸管出血性大腸菌0-111	0	0	0
病原性大腸菌	0	1	0

年度別腸内細菌検査(食品業者関係)

サルモネラ属菌・腸管出血性大腸菌0-157検出状況

保健所別	令和元年			令和2年			令和3年		
	実施件数	陽性件数		実施件数	陽性件数		実施件数	陽性件数	
		サルモネラ	*0-157		サルモネラ	*0-157		サルモネラ	*0-157
松江	3,732	2	0	3,130	1	0	3,184	2	0
雲南	1,131	1	0	1,078	1	0	1,003	0	0
出雲	2,437	2	0	2,228	0	0	2,175	1	0
県央	691	4	0	744	1	0	666	0	0
浜田	682	1	0	732	0	0	679	1	0
益田	1,366	1	0	1,332	0	0	1,272	0	0
隠岐	200	0	0	47	0	0	0	0	0
合計	10,239	11	0	9,291	3	0	8,979	4	0

*正式名称は腸管出血性大腸菌0-157

(4) ノロウイルス検査

大量調理施設衛生管理マニュアルの改訂に伴い、平成20年度からノロウイルス検査を実施している。検査法はLAMP法（遺伝子検査）と抗原抗体法で、LAMP法137件、抗原抗体法2,459件であった。陽性者数はLAMP法で1件（G2遺伝子型）、抗原抗体法では1件であった。令和3年厚生労働省の全国統計資料では4,733名の患者数であった。島根県感染症情報で4月と1月に発生し、全てがG2遺伝子型であった。当社の検査でもG2遺伝子型が1件検出された。

令和3年度ノロウイルス検査実施数および陽性者数

検査名	令和3年度	陽性者数	※内訳（遺伝子型）		陽性率
			G1	G2	
LAMP法	137	1	-	1	0.73%
抗原抗体法	2,459	1			0.04%
合計	2,596	2			0.08%

全国ノロウイルス患者数推移

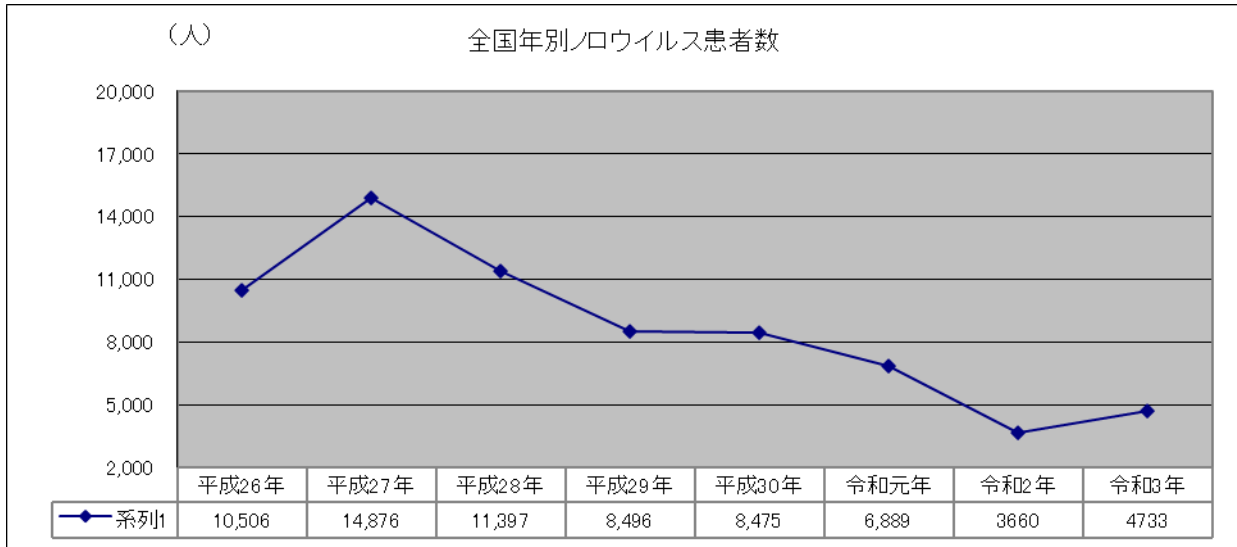

資料データ：厚生労働省 ノロウイルスに関するQ&Aを転用

ノロウイルス月別患者発生状況(島根県)

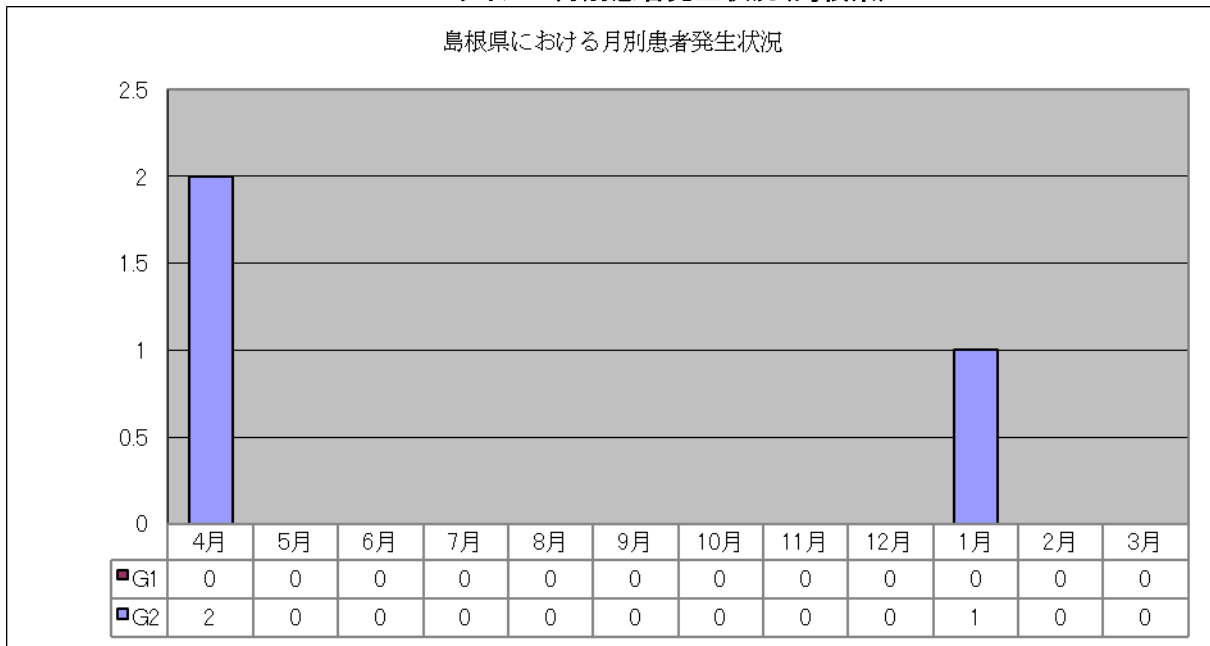

資料データ：島根県感染症情報センター ウイルス検出情報を転用

5. 総合健診

(1) 総合健診センター

総合健診センターでの人間ドック受診件数は 5,685 人である。

男女別の受診状況をみると、男性が 3,609 人（全体を占める割合は 63.5%）、女性が 2,076 人（36.5%）であり、男性が全体の 3 分の 2 近くを占めている。

年齢別の受診状況をみると、50～59 歳が 2,042 人（35.9%）、40～49 歳が 1,567 人（27.6%）と続いている。40 歳代と 50 歳代を合わせて全体の約 6 割を占めている。

市町村別の受診状況をみると、松江市が最も多く 4,669 人（82.1%）、次いで雲南市が 246 人（4.3%）、以下、出雲市 157 人（2.8%）、安来市 22 人（0.4%）と続いている。松江市が受診者全体の 8 割以上を占めている。これは受診者の所属する団体が県東部に多いためである。

コース別の受診状況をみると、日帰りコースが 5,648 人（99.3%）、泊ドックは 37 人（0.7%）であった。

検査別の実施状況をみると、胃部の検査については、内視鏡検査 4,894 件（胃部検査全体における割合は 89.9%）、X 線検査 550 件（10.1%）で内視鏡検査が胃部検査の約 9 割を占めている。胸部検査については X 線検査が 5,061 件（胸部検査全体における割合は 89.7%）、CT 検査が 582 件（10.3%）で X 線検査が胸部検査の 9 割を占めている。

がん発見の内訳は胃がんが 11 件、乳がんが 10 件、食道がんが 6 件、前立腺がんが 5 件、大腸がん、膀胱がんがそれぞれ 4 件で、腎臓がん、肺がんがそれぞれ 2 件で、甲状腺がんが 1 件であった。最も多く発見されたのは胃がんであり、過去 6 年間で合計 63 件であった。

2021(令和3) 年度 人間ドック市町村別受診状況

(件)

年齢	性別	松江市	出雲市	雲南市	安来市	その他市町村	合計
29歳以下	男	11	0	0	0	0	11
	女	2	0	0	0	0	2
30～39歳	男	170	7	38	2	31	248
	女	106	6	11	0	18	141
40～49歳	男	788	31	65	5	82	971
	女	470	22	26	1	77	596
50～59歳	男	1,013	29	50	5	128	1,225
	女	681	25	16	2	93	817
60～69歳	男	759	19	24	3	90	895
	女	359	16	12	3	44	434
70歳以上	男	233	2	3	1	20	259
	女	77	0	1	0	8	86
合計	男	2,974	88	180	16	351	3,609
	女	1,695	69	66	6	240	2,076
	計	4,669	157	246	22	591	5,685

注) 市町村は受診者が所属する団体の所在地で判断した。

年齢は度末時点の年齢とした。

2021(令和3) 年度 人間ドックコース別受診状況

(件)

年齢	性別	日帰りコース	1泊2日コース	合計
29歳以下	男	11	0	11
	女	2	0	2
30～39歳	男	245	3	248
	女	139	2	141
40～49歳	男	963	8	971
	女	590	6	596
50～59歳	男	1,220	5	1,225
	女	810	7	817
60～69歳	男	891	4	895
	女	433	1	434
70歳以上	男	258	1	259
	女	86	0	86
合計	男	3,588	21	3,609
	女	2,060	16	2,076
	計	5,648	37	5,685

注) 年齢は年度末時点の年齢とした。

施設で行った協会健保の付加健診の件数は日帰りコース内に含んでいる。

2021(令和3) 年度 検査別実施状況 (オプション検査を含む)

検査項目		件数
胃 部	X線検査	550
	内視鏡検査	4,894
骨粗鬆症検診		233
子宮がん検診		1,147
乳がん検診	乳腺エコー検査(単独)	317
	マンモグラフィ検査(単独)	358
	乳腺エコー&マンモグラフィ検査	819
胸 部	C T検査	582
	X線検査	5,061
動脈硬化	頸部動脈硬化検査	962
	血圧脈波検査	947
腹部超音波検査		5,684
甲状腺超音波検査		608

人間ドック年度別・部位別発見がん数

部位別	平成28年度	平成29年度	平成30年度	令和元年度	令和2年度	令和3年度
胃がん	11	11	5	18	7	11
大腸がん	8	9	4	5	14	4
食道がん		2	3	4	1	6
乳がん	5	9	5	8	7	10
腎臓がん			2	3	2	2
膀胱がん	3	3	1	2	5	4
膵臓がん	1	1	2			
十二指腸がん		1				
悪性リンパ腫		1			1	
肝臓がん		1	1			
甲状腺がん	1	2	3	4		1
前立腺がん	1	2	3	7	5	5
肺がん	3	3	3	3	2	2
肝内胆管がん						
咽頭がん					1	
舌がん						
子宮頸がん		2	1			
合計	33	47	33	54	45	45

※ (がん疑いを含む)

6. 健康づくり支援強化事業

(1) 健康づくり支援強化事業の概要

公社が蓄積するデータの活用及び医師をはじめとした医療従事者への技術支援である研修等をとおして、包括的に健康づくりを支援強化することを目的とした事業。

(2) 健診検査データの利活用

行政・大学等研究機関が行う予防医学に関する施策・研究等を支援する目的で、健康診断で得られた県民の健康に関するデータの提供を行った。

提供するデータについては、社外の有識者を含む「健診データ活用委員会」において、利用目的・研究方法・研究の倫理性などの審査を行い、令和3年度は新規1件の情報提供を行った。

また、県民の健康増進に寄与するため、健診で得られたデータ（受診者数・要精検者数など）の統計処理を行い、県・市町村・各種団体に対し、継続して情報提供を行った。

令和3年度の活動記録

令和3年6月25日 第15回 公益財団法人島根県環境保健公社健診データ活用委員会

(1) データ提供の申請に関する審査について

①「島根県環境保健公社」申請分

・自己免疫性胃炎の診断基準に関わる血清ガストリン及びペプシノゲン I、II、I/II 比の基準値を検討するための、萎縮性胃炎者を対象とした比較観察研究

(3) 専門委員会

各種がん・結核検診などに従事する地域医療・行政機関の医療従事者や担当者等を対象に、検診・検査の技量維持・向上、知識の研鑽を目的とした研修会を開催し、最新の知識や検診(検査)等に関する情報提供を行う予定であったが、新型コロナウイルス感染防止のため実施できなかった。

また、各種健(検)診の読影・判定委員会について、技量の維持・向上を図るために設置した読影委員会研修会を医療機関、行政機関の医療従事者や担当者等に対して検診の技術・知識などを習得する機会として提供し、健(検)診の精度向上と円滑な推進に寄与することを目的に実施した。

名称	開催	対象	備考
胃がん検診特別読影委員会	4・10月	医師 診療放射線技師	新型コロナウイルス感染防止のため10月は中止
胃がん検診特別読影委員会研修会	7・2月	医師 診療放射線技師	新型コロナウイルス感染防止のため2月は中止
乳がん検診精度管理委員会	3月	医師 診療放射線技師	
大腸がん判定委員会	3月	医師 臨床検査技師	
巡回健診検討委員会	12月	医師 各健診担当者	
肺がん・結核検診特別読影委員会研修会(東部)	—	医師 診療放射線技師	新型コロナウイルス感染防止のため中止
肺がん・結核検診特別読影委員会研修会(西部)	—	医師 診療放射線技師	新型コロナウイルス感染防止のため中止
胃がん検診特別読影委員会研修会(西部)	—	医師 診療放射線技師	新型コロナウイルス感染防止のため中止
腹部超音波検診特別読影委員会	—	医師 臨床検査技師	新型コロナウイルス感染防止のため中止
マンモグラフィ読影力維持向上研修会(東部)	—	医師 診療放射線技師	新型コロナウイルス感染防止のため中止

名 称	開 催	対 象	備 考
		臨床検査技師	
マンモグラフィ読影力維持向上研修会 (西部)	—	医師 診療放射線技師 臨床検査技師	新型コロナウイルス感染 防止のため中止
乳がん検診従事者講習会	—	医師 診療放射線技師 臨床検査技師 行政担当者	新型コロナウイルス感染 防止のため中止
肺がん検診従事者講習会	—	医師 診療放射線技師 行政担当者	新型コロナウイルス感染 防止のため中止
島根県メンタルヘルス研修会 ※島根県産業保健連絡協議会構成機関 として参画	—	医師 労務担当者他	新型コロナウイルス感染 防止のため中止

(4) 専門会議

県下の自治体・関係団体が連携・協力し、健康で明るく生きがいをもって生活できる社会の実現を目指した専門会議が開催されている。この活動に積極的に参画し、健康づくり推進・がん検診の体制整備などに取り組み、地域住民の健康の維持・増進、福祉の向上に寄与するため、今年度も以下の専門会議に構成機関又は委員として参画した。

名 称	下部会議・圏域会議等
島根労働災害防止団体連絡協議会	
健康長寿しまね推進会議	
島根県がん対策推進協議会	予防・検診部会
島根県生活習慣病健診管理指導協議会	胃がん・大腸がん部会、肺がん部 会、子宮頸がん部会、乳がん部会
島根県地域職域連携健康づくり推進協議会	松江・出雲・雲南・大田・浜田 各 圏域会議
島根県歯科保健推進協議会	
松江圏域働きざかりの健康づくり連絡会	
松江圏域がん検診・普及啓発検討会	
雲南圏域地域職域ネットワーク会議	
出雲圏域地域職域連携推進連絡会	
大田圏域地域・職域連携推進協議会	
県央保健所管内市町保健・環境・衛生担当課長会議	
浜田圏域乳がん検診精度管理委員会	
浜田圏域健康長寿しまね推進会議	

名 称	下部会議・圏域会議等
浜田圏域歯科保健連絡調整会議	
浜田地域保健医療対策会議	
益田圏域がん対策推進協議会	予防・検診部会
益田圏域壮年期保健連絡会	
益田保健所管内市町保健・福祉・衛生・環境担当課長等会議	
隠岐地域保健医療対策会議	がん対策部会
松江市がん検診あり方検討委員会	胃がん検診事業検討会 子宮がん検診事業検討会
安来市健康推進会議 成人・産業保健会	
出雲市佐田町産業保健会	総会・部会
江津市健康づくり協議会	職域保健部会
事業所健診連絡会(西ノ島)	
産業保健連絡会(海士町)	
隠岐島後産業保健部会(隠岐の島町)	事業所健診説明会
島根県産業保健連絡協議会総会	
島根県産業医研修連絡協議会	
島根県産業保健連絡協議会	
島根県産業保健・メンタルヘルス対策総合推進協議会	
島根県地域産業保健センター連絡協議会	
全国健康保険協会島根支部健康づくり推進協議会	
島根産業保健総合支援センター浜田地域窓口運営協議会	
健康保険組合連合会島根連合会	

第2章 健康づくり推進事業(環境部門)

第2章 健康づくり推進事業（環境部門）

県内の生活環境や自然環境の保全、維持及び向上を目的に、行政機関、河川管理者、民間会社あるいは県民から依頼を受け、環境・食品等検査事業及び調査・測定業務を実施する事業である。

1. 用水検査

令和3年度の用水検査の実施件数は10,254件で、前年度と比較し121件の減少となった。

検査区分別にみると、水道水検査の実施件数がやや減少している。県下全域の水道事業体の水質検査を継続して受託しているが、検査計画変更や専用水道の検査とりやめによる影響等により、基本項目検査、3ヶ月毎検査について実施件数が前年度を下回った。成分検査においては、アオコの発生によるカビ臭の検査依頼も少なく、水源数の減少のため漸減傾向が続いており、全体としては前年度実績を下回った。

一般飲料水検査の実施件数は1,834件と前年度を上回った。前年度に続き高速道路工事に係る依頼があり、前年度より89件の増加となった。簡易専用水道は、受付窓口への持込み検査数により左右されるところがあり、前年度に比べ89件の減少となった。飲料水検査は、今後も高速道路工事等の影響を受けると考えられる。

その他、ビル管理用水は例年並みであった。プール用水検査では、前年度は新型コロナウイルス感染症の影響で学校プールが使用されず減少したが、令和3年度は概ね再開されたことにより実施件数が122件の増加となった。浴用水検査は、前年度に引き続き多くの施設管理者や個別旅館より検査を受託した。今後も、検査の必要性や実施を促し受託件数の増加に努めていく。

用水検査では、定期の基準項目検査だけでなく、水源や浄水場毎に必要な成分検査の提案をおこなうとともに、緊急時・異常時の水質検査等にも随時対応していく。一般飲料水検査に関しては、飲用井戸の利用者へ定期的な水質検査の必要性について啓発を推し進めるとともに、公共事業に伴うモニタリング検査等の受注をさらに目指している。

用水検査実施件数

検 査 区 分		令和元年度	令和2年度	令和3年度
水道水	基本項目検査	3,463	3,461	3,427
	全項目検査(原水・浄水)	701	655	660
	3ヶ月毎検査(12項目)	1,529	1,559	1,529
	成分検査	1,827	1,758	1,608
一般飲料水	2,079	1,745	1,834	
簡易専用水道	523	482	393	
ビル管理用水	55	55	56	
プール用水	383	221	343	
浴用水検査	451	439	404	
合 計		11,011	10,375	10,254

2. 環境検査

令和3年度の環境検査の実施件数は6,981件で、前年度と比較し1,276件の減少となった。

検査区分別にみると、事業場・し尿浄化槽排水検査、環境水検査、土壌検査、シックスクール気中濃度検査の実施件数が前年度実績を下回り、ダイオキシン検査の実施件数が前年度実績を上回った。

事業場・し尿浄化槽排水検査は、松江市発注の「一般廃棄物処分場水質等検査業務」を受託できなかったこと、個々の業務の縮小や持込依頼の減少等により実施件数は前年度に比べ189件の減少となった。

環境水検査は、松江市発注の「河川水質調査業務」が受託できず、高速道路工事に係る水文調査の検査が減少したこと等により、実施件数は前年度に比べ1,060件減少した。

土壌検査については、前年度大きく増加した島根県内橋梁等に係る塗膜中の有害成分分析が減少したこと等から、実施件数は前年度実績より14件の減少となった。

シックスクール気中濃度検査は、本検査後の確認検査依頼が少なく実施件数は前年度実績より25件減少、ダイオキシン類検査(放流水・地下水・底質等)は、持込み検査の依頼件数増により実施件数は前年度実績より13件増加した。

環境検査は、一般競争入札物件の増加、検査料金の低廉化、県外競合機関の参入等の煽りを受け非常に厳しい状況にあるが、事業量の確保に向け、新規顧客の開拓をはじめ検討業務などの新たな業務受託を目指すとともに、分析技術の向上等に引続き取り組んでいる。

環境検査実施件数

検査区分	令和元年度	令和2年度	令和3年度
事業場・し尿浄化槽排水検査	2,226	2,242	2,053
環境水検査	4,684	4,820	3,760
土壌検査	1,162	992	978
温泉分析	29	16	15
特殊検査(シックスクール気中濃度検査他)	119	141	116
ダイオキシン類検査(放流水・地下水・底質等)	39	46	59
合計	8,259	8,257	6,981

3. 食品検査

令和3年度の食品検査実施件数は2,974件で、前年度と比較し153件の増加となった。

理化学検査は、検疫所のアウトソーシング検査について、昨年度は新型コロナウイルス感染症の影響により減少したが、令和3年度は影響が最小限であったことから順調に受託した。

一方、微生物検査については、食品表示・衛生管理に係る研修会でのリーフレット配布による情報発信、並びに食品衛生管理アドバイザーによる衛生管理支援等を行ったが、新型コロナウイルス感染症の影響を受け、昨年度実績より減少した。

当社は、食品衛生法に基づく登録検査機関として、県内において食品衛生の向上に貢献することを目的に業務を実施している。また、各種検査を通し県内の食品製造業者における栄養成分表示や商品開発、調査研究の支援を行っている。今後も検査項目の拡充、有事の際の検査体制の強化を図り顧客のニーズに可能な限り対応するとともに、引続き研修事業などを通じ、県内食品事業者へ食品検査事業等に関する情報発信を行っていく。

食品検査項目別件数推移

検査項目	令和元年度	令和2年度	令和3年度
① 微生物検査	1,831	1,880	1,772
② 残留農薬等	761	549	826
③ 食品添加物	65	41	18
④ 規格検査	50	45	43
⑤ 放射性物質検査	1,803	40	28
⑥ その他	424	266	287
合計	4,934	2,821	2,974

4. ばい煙測定

大気汚染防止法では、窒素酸化物、硫黄酸化物、ばいじん等を排出するばい煙発生施設について排出の規制等がなされている。

平成30年4月1日施行の改正大気汚染防止法に伴う排ガス中の水銀測定の義務化により、平成30年度に実施件数が増加したものの、ばい煙発生施設の廃止、指定管理者制度の導入等の影響を受け、実施件数は漸減傾向となっている。今年度の実施件数は177件であり、前年度実績を下回った。また、排ガス中のダイオキシン類検査について、実施件数は15件であり、前年度実績を上回った。

5. 作業環境測定

昭和52年9月に作業環境測定機関登録を行い、有機溶剤・粉じん・特定化学物質等に係る作業環境測定事業を実施している。実施件数は延べ532件であり、前年度実績を上回った。

作業環境測定結果については、作業環境評価基準に基づいて管理区分(第1・第2・第3管理区分)を決定し、評価を行うことになっている。

令和3年度の評価について、作業環境管理が適切でない第3管理区分の割合は、粉じんが20%、騒音が23%であった。

石綿検査については建物の解体・改修に伴う建材石綿分析や、石綿除去工事に伴う石綿気中測定等を受託した。実施件数は300件で、前年度実績を上回った。

6. 各種調査業務

令和3年度は、延べ43件の調査を実施した。前年度に引き続き、中国地方整備局出雲河川事務所から「中海宍道湖水質調査分析業務」を受託し、年間を通じて中海・宍道湖の水質調査などを実施した。また、「斐伊川外水辺環境調査」を引き続き受託し、斐伊川水系・神戸川水系の地域住民と一緒に、各河川において協働調査を実施した。その他にも、河川、ダム貯水池、海水浴場などの環境水の水質調査、工場等の排水の水質調査、温泉分析業務、水域や陸域における生物調査、自動車騒音対策を計画的におこなうための自動車騒音常時監視測定業務、破砕施設設置に伴う生活環境影響調査、工事等に伴う騒音・振動測定など様々な環境調査を実施した。

環境調査 実施件数

		令和元年度	令和2年度	令和3年度
排ガス	ばい煙測定	205	190	177
	ダイオキシン類検査	15	13	15
作業環境測定	鉱物性粉じん(第1号)	98	91	92
	特定化学物質等(第3号)	116	105	102
	金属類(第4号)	28	30	30
	有機溶剤(第5号)	169	156	154
	騒音	49	49	52
	その他(石綿等)	388	339	402
廃棄物検査(ゴミ質検査)		40	38	33
各種調査業務	騒音振動測定	14	34	22
	調査解析	78	52	43
合計		1,200	1,097	1,122

作業環境測定 実施単位作業所数

		管理区分			
	測定対象作業場	延べ単位作業場数	第1管理	第2管理	第3管理
令和元年度	鉍物性粉じん	231	157	21	53
	特定化学物質	281	273	4	4
	金属類	55	53	0	2
	有機溶剤	283	277	6	0
	騒音	162	82	46	34
		管理区分			
	測定対象作業場	延べ単位作業場数	第1管理	第2管理	第3管理
令和2年度	鉍物性粉じん	225	149	22	54
	特定化学物質	267	258	5	4
	金属類	60	55	5	0
	有機溶剤	283	280	2	1
	騒音	180	78	62	40
		管理区分			
	測定対象作業場	延べ単位作業場数	第1管理	第2管理	第3管理
令和3年度	鉍物性粉じん	213	134	37	42
	特定化学物質	258	243	10	5
	金属類	58	56	1	1
	有機溶剤	282	268	13	1
	騒音	192	88	60	44

第 3 章 論文・研究発表及び普及啓発活動

第3章 論文・研究発表及び普及啓発活動

1. 論文・研究発表

(1)健康づくり事業 (健診部門)

(総合健診センター 足立経一)

論文発表

野津 巧, 足立経一, 石村典久, 岸 加奈子, 三代知子, 曾田一也, 沖本英子, 川島耕作, 石原俊治, 木下芳一. スギ花粉症に対する舌下免疫療法開始後に発症し、服薬法変更により改善した好酸球性食道炎の1例. Gastroenterological Endoscopy 63: 183-187, 2021

足立経一、岸 加奈子、坂本詩恵、三代知子. Helicobacter pylori (H. pylori) 除菌判定法 Update ~その他の方法. Helicobacter Research 25, 2021, 206-208.

Nagano N, Araki A, Ishikawa N, Nagase M, Ishimura N, Ishihara S, Adachi K, Kinoshita Y, Maruyama R. Immunohistochemical expression of filaggrin is decreased in proton pump inhibitor non-responders compared with proton pump inhibitor responders of eosinophilic esophagitis. Esophagus, 18 ; 362-371, 2021.

Adachi K, Ishimura N, Kishi K, Notsu T, Mishiro T, Sota K, Ishihara S. Prevalence of Barrett's epithelium shown by endoscopic observations with linked color imaging in subjects with different H. pylori infection statuses. Internal Medicine. 60: 667-674, 2021.

Notsu T, Adachi K, Mishiro T, Kishi K, Ishimura N, Ishihara S. Prevalence of angiodysplasia detected in upper gastrointestinal endoscopic examinations. Cureus 13(4): e14353, 2021.

Adachi K, Kishi K, Sakamoto U, Mishiro T, Okimoto E, Ishimura N, Ishihara S. Factors for negative result in serum anti-Helicobacter pylori IgG antibody test in adult subjects with nodular gastritis -a single-center study-. Cureus 13 (6): e15651, 2021.

研究発表

足立経一、岸 加奈子、坂本詩恵、三代知子、石原俊治. 島根県環境保健公社における胃がん検診の現状と課題. 第52回日本消化器がん検診学会・中国四国地方会, 松山, 2021. 11. 27

岸 加奈子、三代知子、結城崇史、串山義則、足立経一. 隆起型を呈した未分化型胃粘膜内癌の2例. 第115回日本消化器病学会・中国支部例会, 松江, 2021. 6. 12.

足立経一、岸 加奈子、坂本詩恵、三代知子、数森秀章、石原俊治. 十二指腸球部進行癌の1例. 第52回日本消化器がん検診学会・中国四国地方会, 松山, 2021. 11. 27.

(2)健康づくり事業 (環境部門)

なし

2. 普及啓発活動の記録

(1)健康づくり事業（健診部門）

全県を網羅しての健康診断および各種がん検診を実施する機関として、島根県民の健康を増進し、がんをはじめとした生活習慣病の早期発見のための検診受診率向上を目的に、下記の各種催し物等の主催・後援および参加を通して、知識の普及や啓発活動に取り組んだ。

a) がん征圧月間

例年9月にがん征圧月間において、該当キャンペーンを行っておりますが、令和3年度については、全国的に新型コロナウイルスの感染拡大に伴い、街頭活動は行いませんでした。

懸垂幕の掲示、ラジオ放送などによる『がん検診の重要性を伝え』は例年通り行い、がん検診受診率向上に繋がるよう活動を行った。



b) がん検診受診率向上のための啓発活動

各イベントに参加しての普及啓発活動、あるいは各自治体の保健担当者を対象にした連絡会などを開催し、実施主体から受診対象者まで幅広くがん検診受診率向上のための啓発活動を行った。

c) ピンクリボンツリー設置・啓発活動

例年、島根県における乳がんに対する意識の高揚と乳がん検診の受診率向上、さらには公社の活動のPRを目的として、11月～12月の間ピンクリボンツリーを設置している。令和3年度もJR浜田駅に設置し、併せて街頭活動を行った。



<JR 浜田駅ピンクリボンツリー設置／街頭活動>

d) 令和3年度に実施した普及啓発活動の記録

実施	内 容
9月	がん征圧月間 大型商業施設懸垂幕掲示（設置場所：松江市）
9月	がん征圧月間 ラジオ広告（20秒CM×20本）
9月	結核予防週間 ラジオ広告（20秒CM×20本）
11月～ 12月	乳がんピンクリボンツリー設置、街頭キャンペーン（浜田駅改札前）

(2)健康づくり事業（環境部門）

a) セミナー及び研修会

1) 市町村等水道担当者連絡会（開催せず）

当連絡会は平成13年度以降、毎年開催しており、昨年度20回目を迎えたが、その時世に沿った講演、公社からの情報提供、あるいは水道担当者同士の意見交換を行う場として活用されてきた。今年度は、新型コロナウイルス感染症の感染拡大のため中止した。

2) 中海宍道湖技術研修会（令和4年3月1日）

中海宍道湖に係る水質調査などの業務を受託しており、これらの業務に従事する公社担当職員の汽水域に関する知見と自己研鑽を深めることを目的に、中海宍道湖技術研修会を開催している。この研修会は例年、国土交通省、島根県、市町村等関係機関の参集を得ていたが、新型コロナウイルス感染症の影響により、令和3年度は公社職員の内部研修として開催した。「中海・宍道湖の水環境」というテーマで、島根県環境保健公社技術顧問の菅井隆吉氏が講演した。



3) 食品製造者支援セミナー（令和3年10月6日）

食品衛生の向上や食品表示等に関する知識を深めること、島根県産品の販路拡大に貢献することを目的とした支援セミナーを平成27年度より開催している。今年度は、食品表示と食品衛生の2部構成で、島根県内外の食品製造者や行政機関などの関係者を対象に実施した。なお、新型コロナウイルス感染症の影響を考慮し、サンラポーむらくもよりWeb配信の形で開催した。第1部講演「食品表示を正しく作成するために」島根県環境保健公社 石田範子氏、第二部講演「HACCP構築・運用へのトライアングルアプローチ」Matsuo consulting office 代表 松尾しんじ氏が講演した。



b) 環境学習

国土交通省出雲河川事務所から、「斐伊川外水辺環境調査」の業務委託を受け、6月から11月にかけて、斐伊川流域の小中高等学校生や地域住民延べ40団体（1,567名）に対して環境学習を行った。

c) 食品表示・衛生管理研修

令和3年度も県内食品製造事業者の支援を目的とした島根県発注業務を受託し、①食品表示に関する研修会を2回、HACCPの考え方を取り入れた衛生管理に関する研修会を12回開催した。②衛生管理力向上伴走支援として167社に対し食品表示ならびに衛生管理に関する助言を行い、その内食品製造施設23社には、委嘱した社外7名、公社職員3名の衛生管理アドバイザーを派遣し、衛生・品質管理等の改善の支援に努めた。③HACCPプラン作成完結研修は、対面型研修とWeb型研修の両方で開催したところ20社の参加があり、その内15社がHACCPプランの完成にまで至った。

なお、令和3年度に開催・講師派遣などを行った前述以外の主な行事等は以下のとおりである。

名 称	開 催	対 象	備 考 ()は主催者等
斐伊川・神戸川流域環境マップづくり 講師	5月	流域の関係者等 (9名参加)	わかあゆの里 (体験活動支援センター)
「川と水生生物と水質調べ」 しまね環境アドバイザー派遣	5月	小学4年生 (20名参加)	出雲市立多伎小学校 (島根県環境政策課)
HACCP説明会(衛生管理計画の作成)講師	5～6 月	食品製造者 (延べ40名参加)	出雲市内2回 (飲食業生活衛生協同組合)
水道担当者研修会(採水実習)講師	5～7 月	水道担当者等 (延べ20名参加)	雲南市、津和野町、浜田市の3 施設(環境保健公社)
「斐伊川の環境」 しまね環境アドバイザー派遣	9月	小学4年生 (28名参加)	出雲市立北陽小学校 (島根県環境政策課)
「徹底追跡!!ふるさと久手の宝物」 しまね環境アドバイザー派遣	9月	小学5年生 (38名参加)	大田市立久手小学校 (島根県環境政策課)
食品製造者支援セミナー	10月	食品製造者等 (40名聴講)	サンラポーむらくも(Web配 信)(島根県環境保健公社)
「プラスチックごみについて考える」 しまね環境アドバイザー派遣	10月	中学部1～3年 (11名参加)	県立出雲養護学校大田分教室 (島根県環境政策課)
「HACCPに沿った衛生管理における実践型 講習会」講師	10月	食品製造者 (50名参加)	安来市中央交流センター (安来市農林振興協議会)
「プラスチックごみについて考える」 しまね環境アドバイザー派遣	11月	小学5年生 (32名参加)	松江市立意東小学校 (島根県環境政策課)
中海宍道湖技術研修会	3月	内部研修 (19名参加)	島根県環境保健公社 (島根県環境保健公社)

また、令和3年度に構成機関や委員として参画した主な専門会議等は以下のとおりである。

名 称	備 考
日本環境測定分析協会中国・四国支部	運営委員会
日本作業環境測定協会中国支部島根分会	運営委員会
安全で美味しい島根の県産品認証審査委員会	審査委員
島根県建築物アスベスト対策連絡会議	(会議は開催されず)

(3)募金活動

結核、肺がん、その他の胸部疾患をなくして健康で明るい社会を作るため、これら疾病に関する知識の深化のための啓発活動資金造成を目的として、島根県連合婦人会の協力を得て複十字シール運動を実施した。引き続き、結核予防会島根支部として、継続して活動を実施していく。

事業名	募金額
結核予防会複十字シール募金	367,480 円

3. 精度管理参加一覧

(1)健康づくり事業（健診部門）

- ①日本医師会臨床検査精度管理調査（日本医師会）
- ②全衛連臨床検査精度管理調査（全国労働衛生団体連合会）
- ③中央会臨床検査精度管理調査（予防医学事業中央会）
- ④eQAP 臨床検査精度管理調査（予防医学事業中央会）
- ⑤島根県臨床検査技師会精度管理調査（島根県臨床検査技師会）
- ⑥日本臨床検査技師会精度管理調査（日本臨床検査技師会）
- ⑦全衛連腹部超音波検査精度管理調査（全国労働衛生団体連合会）
- ⑧胸部エックス線検査精度管理調査（全国労働衛生団体連合会）
- ⑨胸部画像精度管理研究会（結核予防会）
- ⑩マンモグラフィ施設画像認定（日本乳がん検診精度管理中央機構）
- ⑪労働衛生検査に関する精度管理調査（全国労働衛生団体連合会）
- ⑫胃 X 線検査制度管理調査（全国労働衛生団体連合会）

(2)健康づくり事業（環境部門）

- ①水道水質検査精度管理調査（厚生労働省）
- ②飲料水検査精度管理調査（一般社団法人 全国給水衛生検査協会）
- ③LEAP ～水質検査の技能試験～（英国食料環境研究庁）
- ④食品衛生外部精度管理調査（理化学 6 回、微生物 6 回、栄養成分 1 回）計 13 回
（一般財団法人 食品薬品安全センター秦野研究所）
- ⑤環境測定分析統一精度管理調査（環境省）
- ⑥SELF 分析値自己管理会 計 4 回（一般社団法人 日本環境測定分析協会）
- ⑦ISO/IEC17043 に基づく技能試験 計 5 回（一般社団法人 日本環境測定分析協会）
- ⑧第 15 回総合精度管理事業（デザイン、サンプリング、粉じん、特価物、金属類、有機溶剤）
（一般社団法人 日本作業環境測定協会）

資 料

1 組織図

令和4年3月31日現在

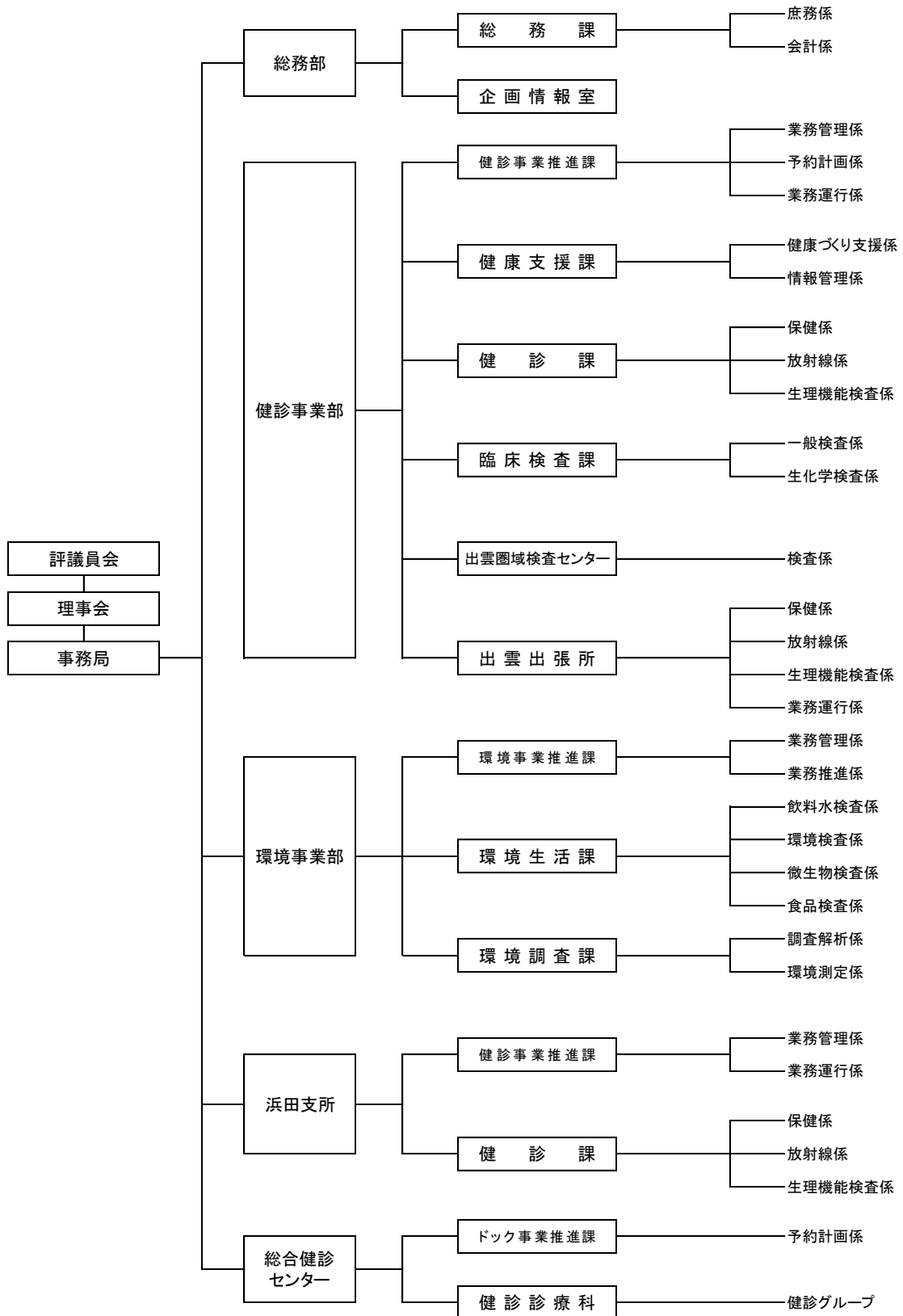

2 役員名簿

令和4年3月31日現在

氏名	役職名	氏名	役職名(50音順)
理事長 吉川敏彦	島根県環境保健公社 理事長	安食治外	島根県健康福祉部次長
田中郁子	島根県環境保健公社 常務理事	石原俊治	島根大学医学部第二内科教授
岡真二	島根県環境保健公社 理事	猪木迫幸子	浜田市健康福祉部長
青山修治	前島根県環境保健公社 理事兼事務局長	今岡良	島根県町村会常務理事
足立経一	島根県環境保健公社 理事兼医療技監	竹内俊介	松江市・島根県共同設置 松江保健所長
		野々内さとみ	島根県連合婦人会長
		堀浩太郎	松江市医師副会長
		榎原由文	島根県環境生活部次長
		岸本謙二	社会福祉法人 島根県社会福 祉事業団 厚生センター所長
監事 升田優	(元)島根県町村会 参与	山崎一成	島根県医師会産業医部会長
監事 水津拓久	(元)島根県環境保健公社 理事(副理事長)	藤間博之	島根県市長会 常務理事・事務局長
計	理事5名・監事2名	計	評議員11名

3 職員数

令和4年3月31日現在

所属	常勤役員	正規職員	嘱託職員	臨時職員	計
役員	3				3
事務局		2			2
総務部		5		4	9
健診事業部		52	40	21	113
環境事業部		23	19	10	52
浜田支所		21	13	6	40
総合健診センター		10	5		15
合計	3	113	77	41	234

4 資格別職員数（延べ人数）

令和4年3月31日現在

資格の種類	正規職員		嘱託・臨時職員		計
	男性	女性	男性	女性	
医師	1	2	8		11
保健師		9		2	11
看護師・准看護師		24		12	36
診療放射線技師・診療X線技師	9	7	2		18
臨床検査技師・衛生検査技師	4	14		12	30
管理栄養士・栄養士		1			1
労働衛生コンサルタント	1				1
作業環境測定士(第一種)	4				4
環境計量士	3				3
環境計量士(濃度関係、騒音・振動関係)	15	5			20
ヘルスケア・リーダー		1			1
合計	37	63	10	26	136

5 検診車保有状況 令和4年3月31日現在

胸部検診車 : 10台 (デジタル8台、リフト付きデジタル車2台)
 胃がん検診車 : 6台 (全車デジタル)
 乳がん検診車 : 2台 (デジタル)
 子宮頸がん検診車 : 1台
 腹部超音波検診車 : 1台

事業年報

令和7年11月発行

発行所 (公財)島根県環境保健公社

〒690-0012 松江市古志原一丁目4番6号

TEL(0570) 085-111

FAX(0852) 24-0122

発行人 理事長 田原 研司